d9asporiana.org.ua

THE UKRAINIAN ACADEMY OF ARTS AND SCIENCES
in the U. S., Inc.
and Canada

UKRAINIAN FOLK MELODIES

Collected and edited
by
Zenowij Lysko

Volume
7

(Melodies — 6440 — 7716)

TORONTO — NEW YORK

1981

УКРАЇНСЬКА ВІЛЬНА АКАДЕМІЯ НАУК
У США І КАНАДІ

УКРАЇНСЬКІ НАРОДНІ МЕЛОДІЇ

Зібрав і зредаґував
Зіновій Лисько

Том
7

(Мелодії 6440 — 7716)

ТОРОНТО — НЬЮ ЙОРК
1981

ВИДАВНИЦТВО

Українська Музична Фундація, Нью Йорк, США
Український Музичний Фестиваль, Торонто, Канада
Колегія св. Василія Великого, Вестон, Онтаріо, Канада

Обкладинка: Петро Холодний, мол.

Виготовлення рукопису: Кость Лисько

Library of Congress Catalog Card Number : 67–25587

Printed in Canada

6438

Маластів, Лемківшина

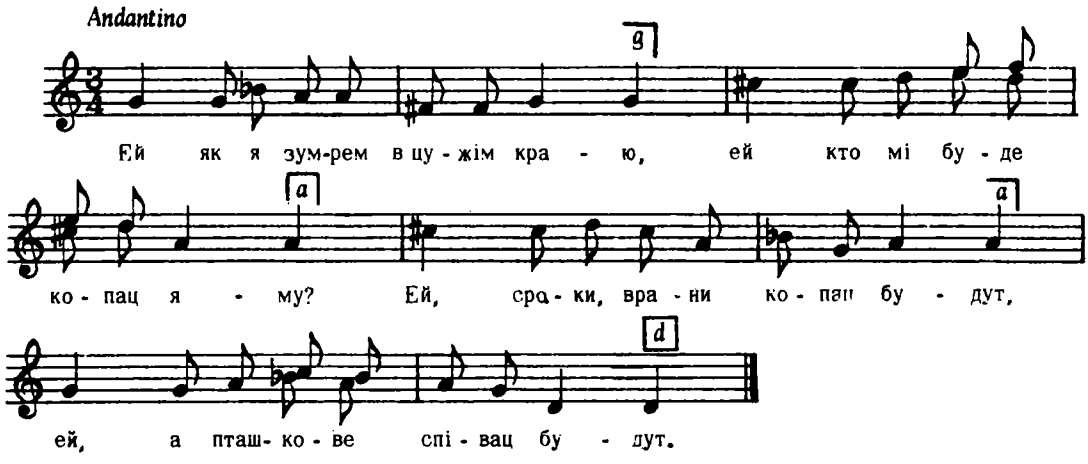

Колесса Ф. Лемківщина, ч. 475.

6439

Пантна, Лемківшина

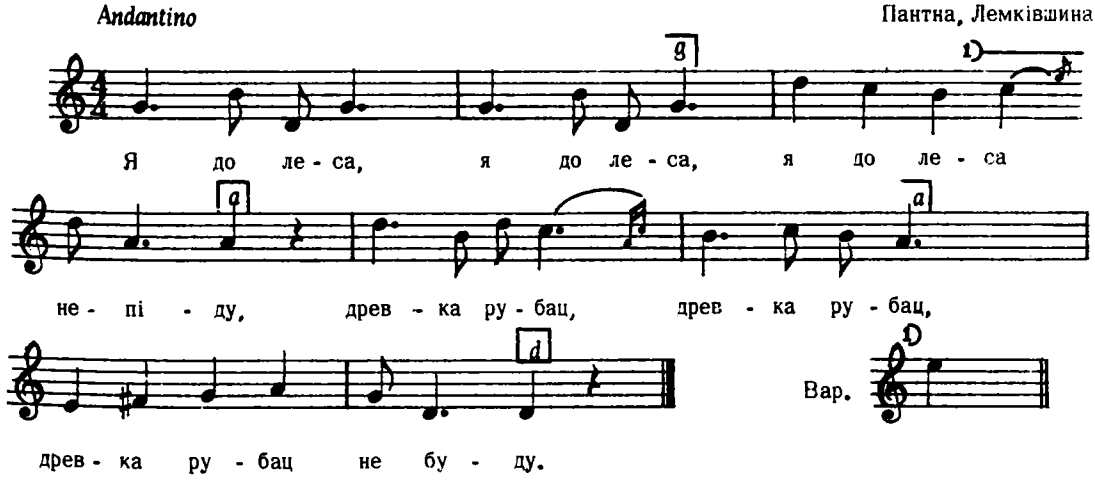

Колесса Ф., Лемківщина, ч. 372 а

2. Древко би мя (3) забило
А што же би (2)
Шварне дівча робило?

6440

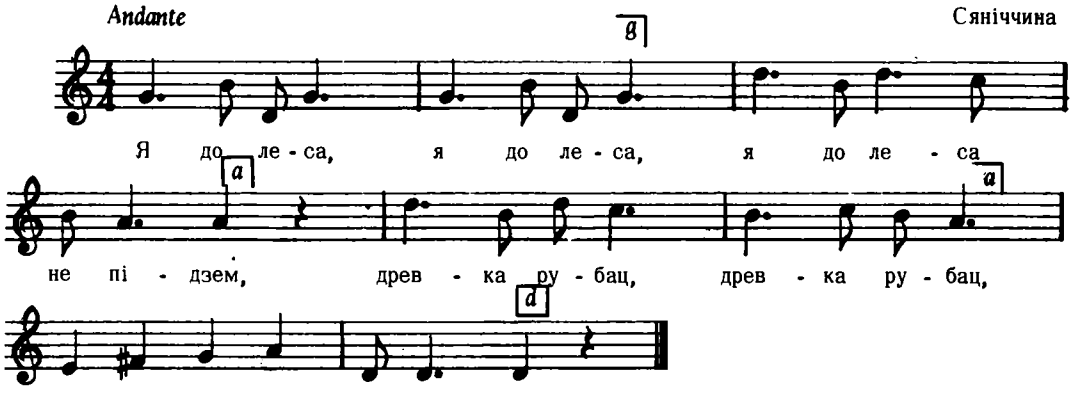

Колесса Ф., Лемківщина, ч. 372 б

2. Древко би мя (3) забило,
А што же би (2)
Шварне дівча робило?

6441

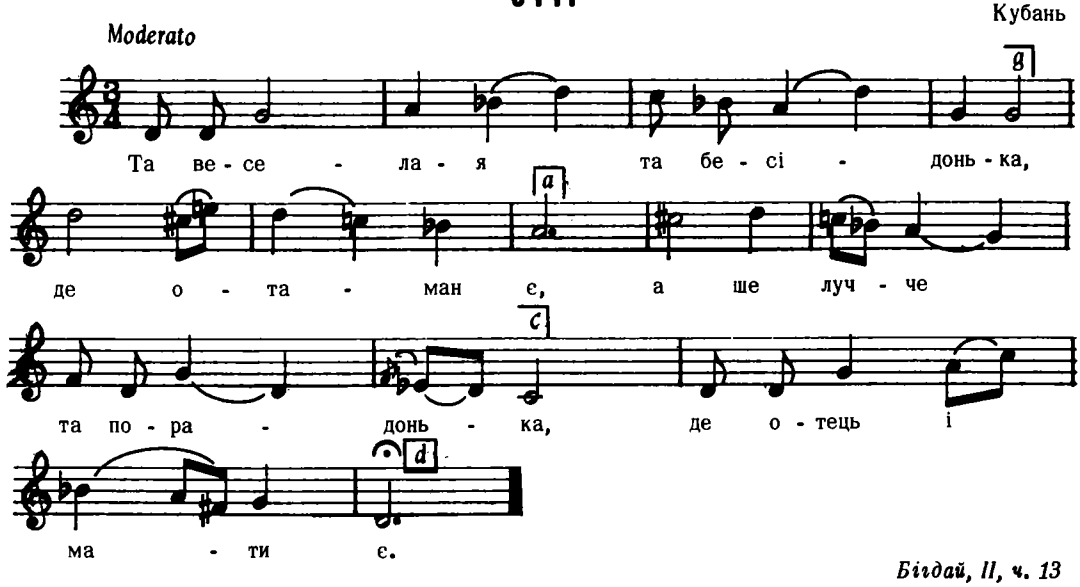

Бігдай, II, ч. 13

Дж. e – e

2. Добра тая бесідонька
Де отаман є!
Добра тая порадонька
Де отець й мати є!

3. Ой у лузі при березі
Калина цвіте,
Там отаман з козаками
Мед, горілку п'є.

і т. д.

6442

Волинь

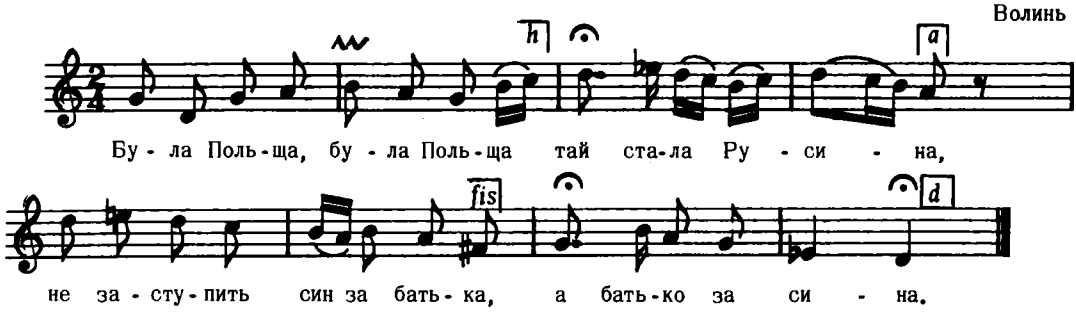

Дж. a – e

2. Ой за Польщі добре було,
Людям на роботу,
Цілий тиждень собі робиш,
..... в суботу.

3. За Росиї дуже нам зле
Людям на роботу,
Цілий тиждень на панщині,
Шарварок в суботу.
і т. д.

Кольберґ, Волинь, стор. 292, ч. 455

6443

Con moto

Нижня Писана, Пряшівшина

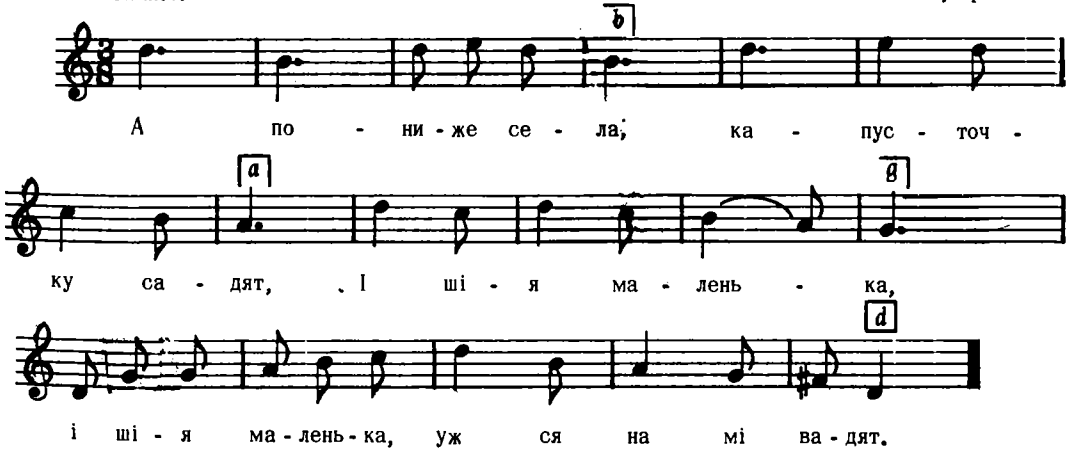

Дж. d – d

2. А як буду векша,
Та ся будут бити,
А я не шалена (2)
Хоць кого любити.

Пряшівщина, стор. 279, ч. 356

6444

Ропиця, Лемківщина

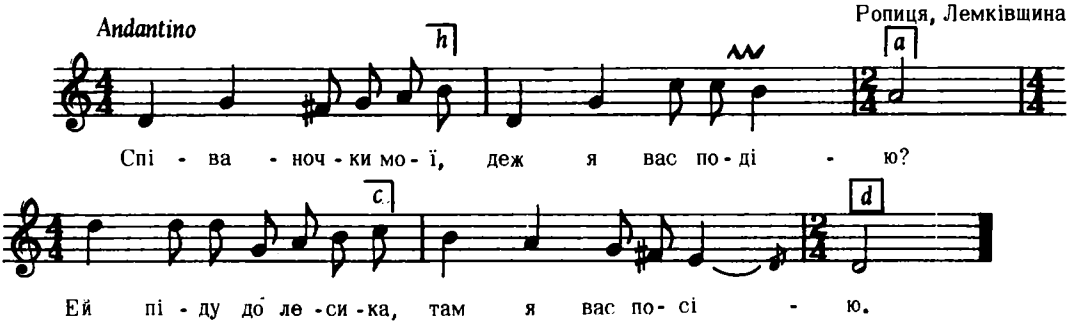

2. Будут сой дівчата
На траву ходити
Ей будут сой по єдній
З ліса виводити.

3. Не зналам, не знала,
Кому-м ґамби дала,
Е й тото било в ночи
Том го не познала.

Колесса Ф., Лемківщина, ч. 86

6445

Н. Сіверський пов., Черні гівщина

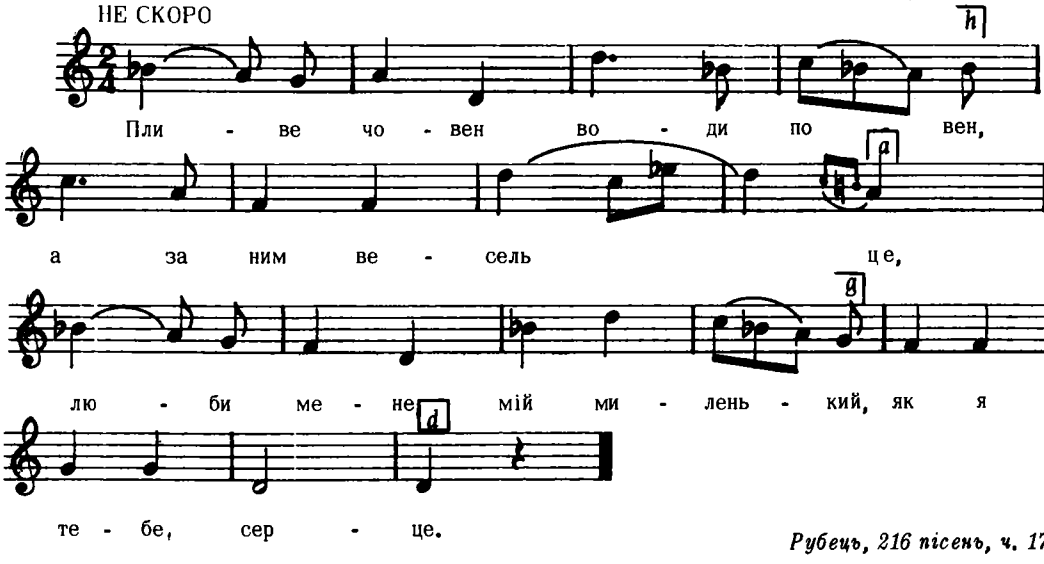

Рубець, 216 пісень, ч. 174

Дж. с – е

6446

Волинь

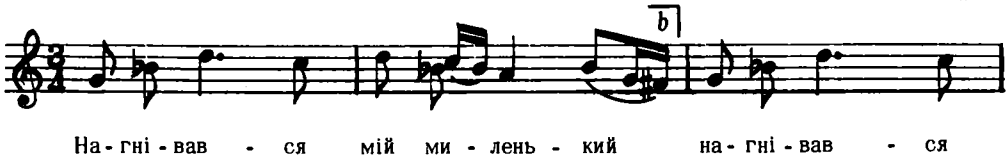

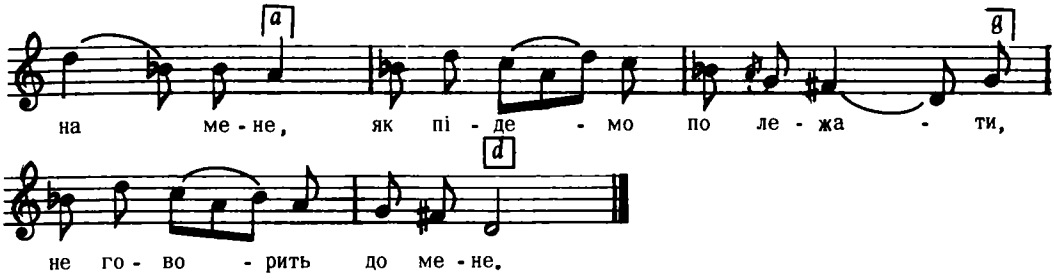

Дж. a – e

2. Як ляжемо на ліжечку
Обернеться од мене
Не диш, не диш, чорнявая,
Своїм духом на мене.

3. Ой на шож ти мій миленький
На що ж ти мні світ в"язав,
Ой чи ж тобі батько й мати
Мене брати не казав?

Колъберґ, Волинь, стор. 228, ч. 364

6447

Орхівок, Холмшина

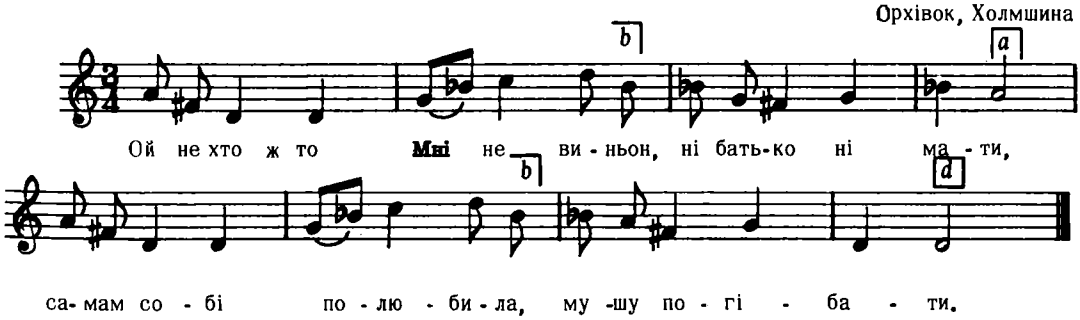

Дж. a – d

2. Том я його полюбила:
Високого зросту,
Хібаж пойду вутоплюся
З високого мосту.

3. Не йди доню, не топися,
Бо душу загубиш
Скажи, скажи всю правдоньку
Кого вірно любиш?
і т. д.

Колъберґ, Холмщина II, стор. 26.

КОЛОМИЙКА
Галичина

6448

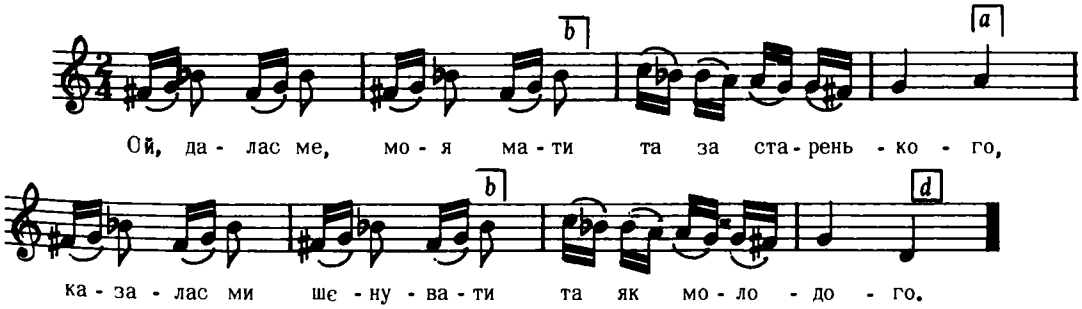

6449

КОЛОМИЙКА

Тулуків, Покуття

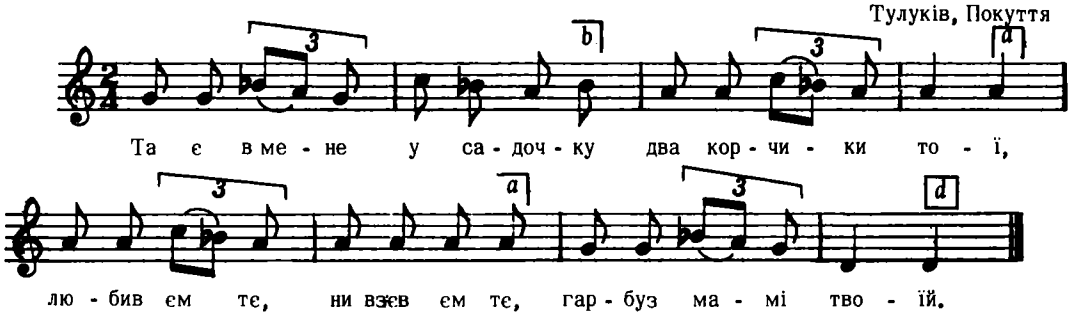

Бажанський, ч. 84

6450

с. Іржавець. Прилуцької окр., Полтавщина

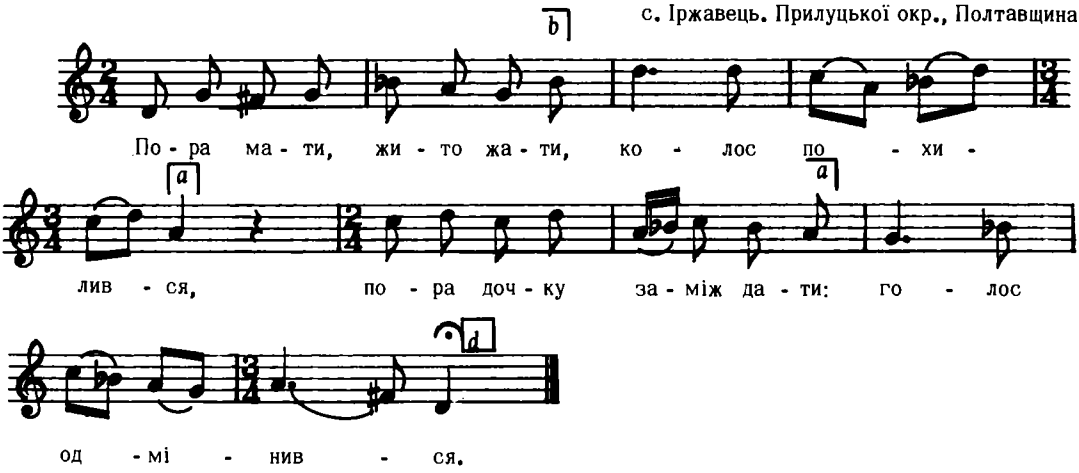

Дж d – d

2. Хоч колосок похилився
Стебло зелененьке
Хоч голосок одмінився
Личко молоденьке.

3. По силає мене мати
У степ жито жати,
А ж там чумак воли пасе,
Став зо мною жартувати.
і т. д.

Ревуцький, Зол. Ключі, II, ч. 15

6451

ЖАРТІВЛИВА

Звала, Пряшівщина

Risoluto

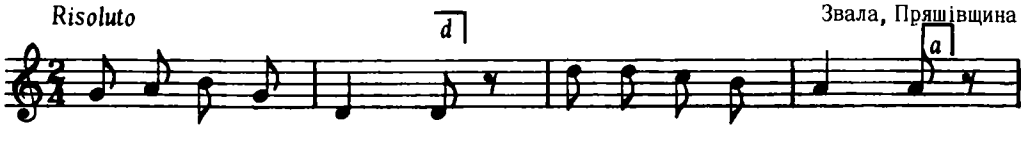

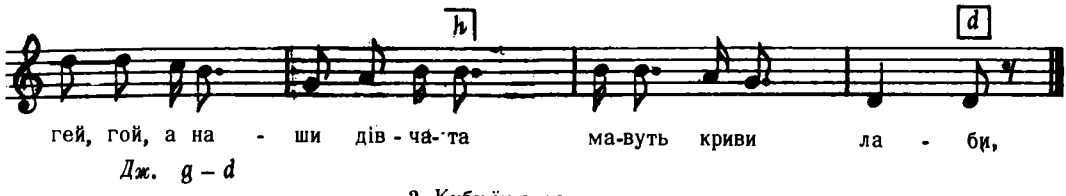

Дж. g – d

2. Киби їх стесати,
Били би з них санки,
Гей, го й, пониже валала,
Возити циганки.

Пряшівщина, стор. 252, ч. 219

6452

Пантна, Лемківщина

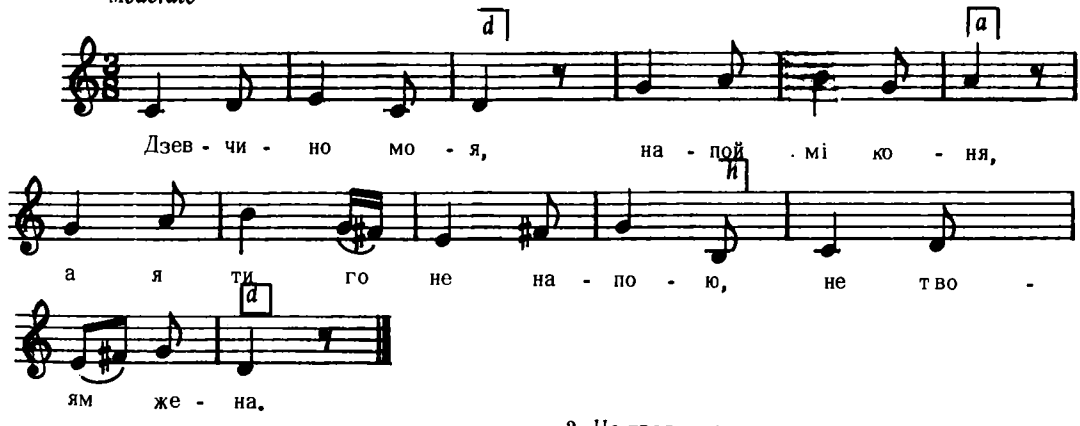

2. Не твоям жена,
Тівко коханка:
Напой, напой мего коня,
Мего каштанка.

Колесса Ф., Лемківщина, ч. 209

6453

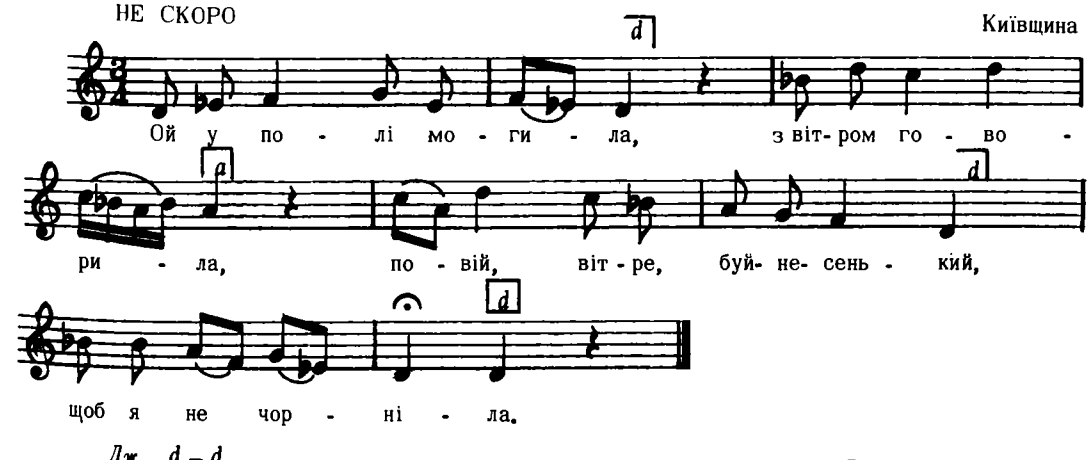

Дж. d – d

Рубецъ, 216 Пісенъ, ч. 196

6454

Більче, Волинь

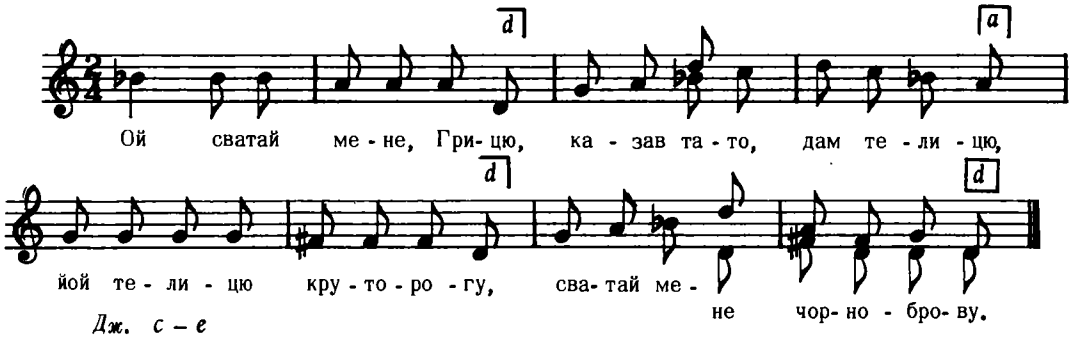

Дж. c – e

2. Ой був же я на мандрівці,
Зробив хлопця єдній дівці,
Буде мене споминати ,
За колиску виглядати.

Кольберґ, Волинъ, стор. 215, ч.345

6455

Турчани, Волинь

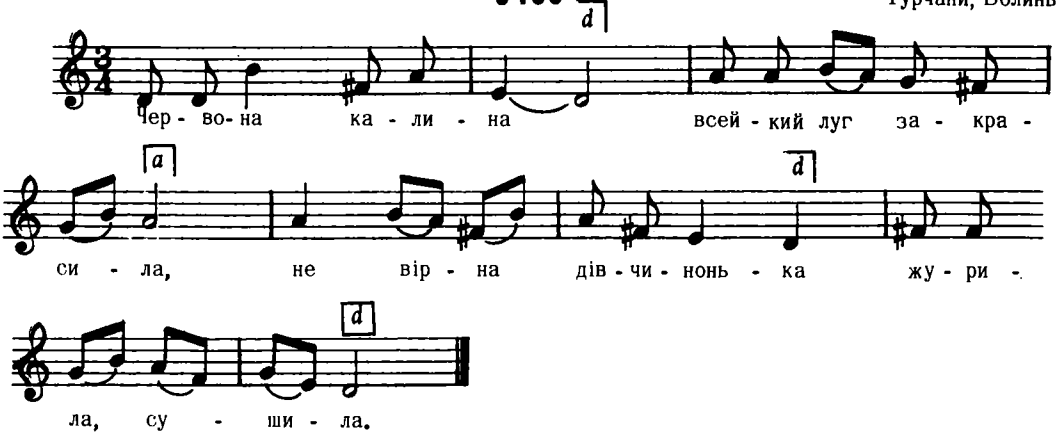

Дж. d – d

2. Заслаб мій товариш
Тай хоче умерти,
Ой підіте, приведіте
Мні дівчину в смерти.

3. Не по правді козак
Не по правді умираєш,
Ой коли ти перед смертю
Дівчину оддаєш.
і т. д.

Кольберґ, Волинъ, стор. 182, ч. 296

6456

ВЕСНЯНКА

Маропілля, пов. Звягель

Andantino

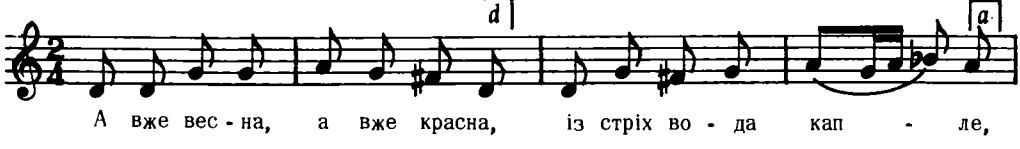

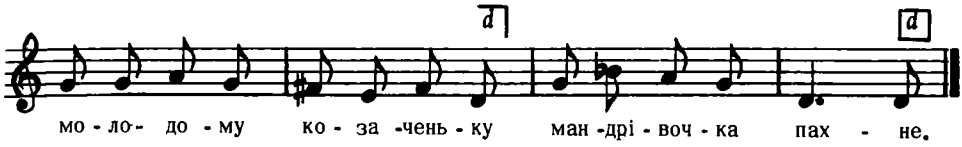

2. Як поїхав казаченько
Через чисте поле,
За ним його дівчинонька:
"Вернися, соколе!"

3. "Не вернуоя, забарюся,
Гордуєш ти мною,
Буде ж тее гордування
Все перед тобою."

Квітка, Нар. Мел. Л. Українки, ст. 3

6457

Вінниччина

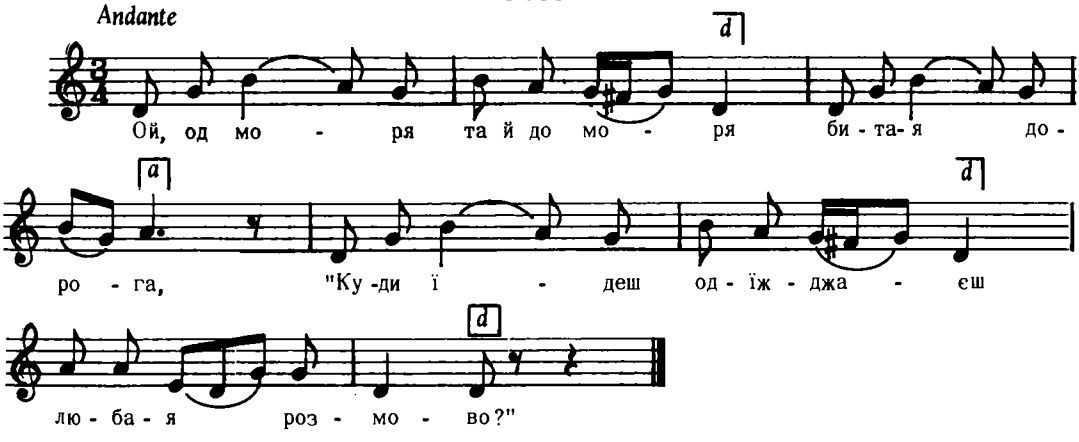

Дж. h – h

2. Куди їдеш, од'їжджаєш
Ти мій сизий орле,
А хто мене молодую
До серця пригорне?

3. Нахиляйтесь густі лози
Куди вітер віє
Дивіться карі очі
Чи милий не їде.
і т. д.

"Ліра", стор. 249

6458

ЛЮБОВНА

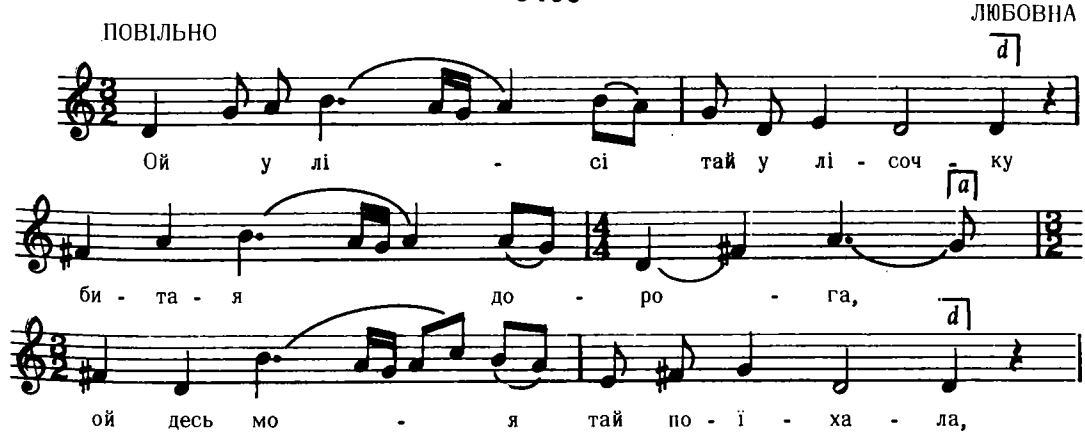

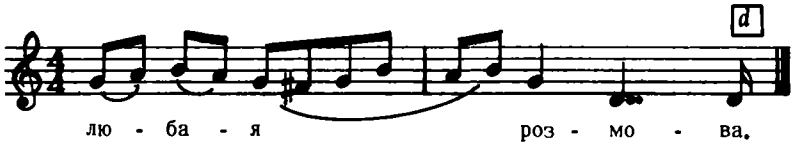

Дж. g – g

2 "Ой куди їдеш та й од'їжджаєш,
Сизокрилий орле,
А хто ж мене, та й молодую,
Без тебе пригорне?"

3. "Ой пригортайся ти моя мила,
К іншому, другому,
Та й не кажи та й теї правди,
Що мені самому."
і т. д.

Укр. Нар. Пісні, 1955, I, стор. 456

6459

Ставіща, Лемківщина

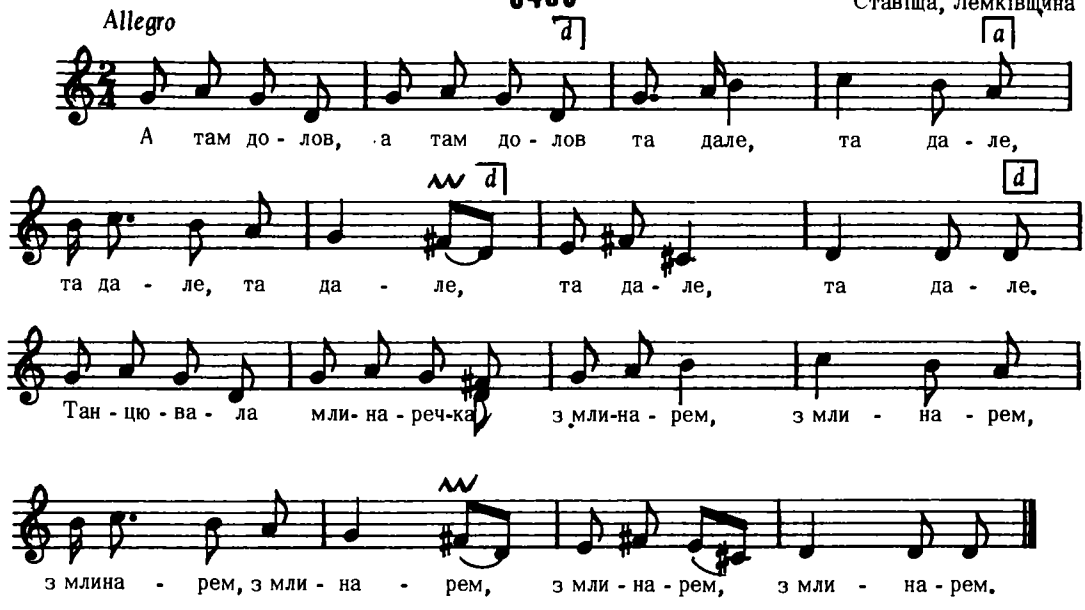

2. А хто за што, а то про што?
Же добре єй меле,
Іде мірка за міречком
На штири каменє.

3. Посіяла, посіяла
На долині лену,
Дала би–м ся полюбити
Кед–би–м мала кему.
і т. д.

Колесса Ф., Лемківщина, ч. 613

6460

Поляни, Кросно, Лемківщина

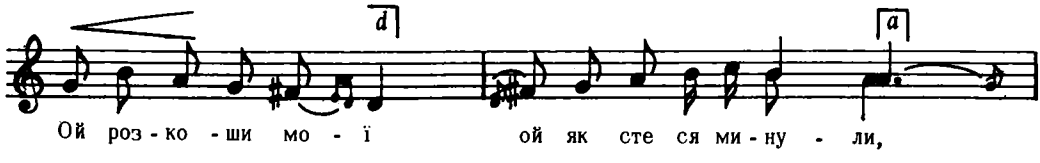

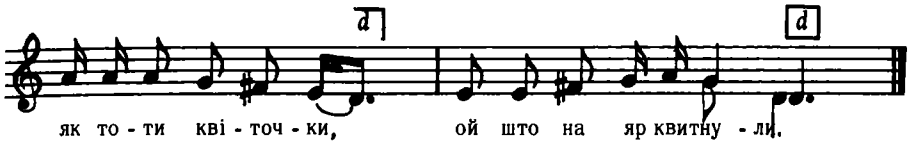

Дж. g – d

Людкевич, ч. 1450

6461

Криве, Сяніk, Лемківщина

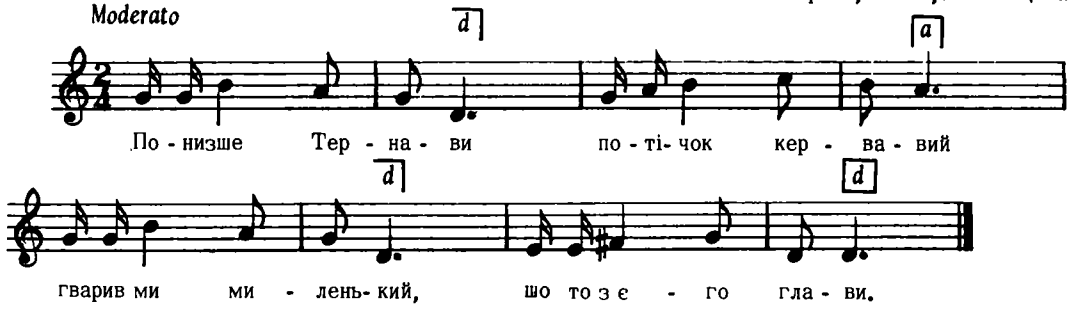

Бажанський, ч. 200

6462

Крампна, Кросно, Лемківшина

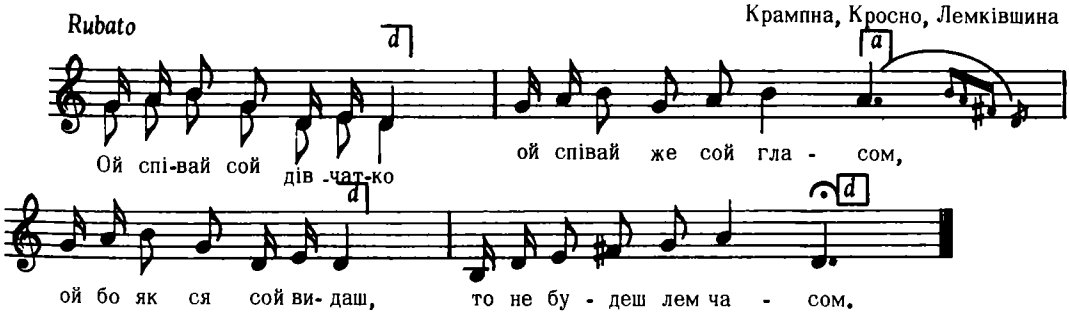

Людкевич, ч. 1432

6463

Маластів, Лемківщина

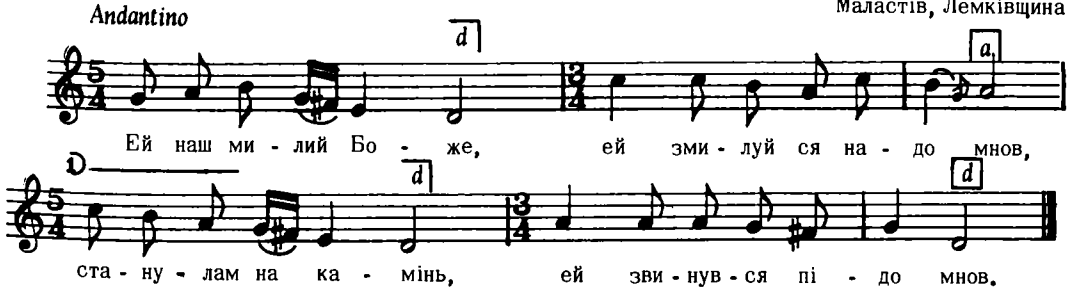

Вар.

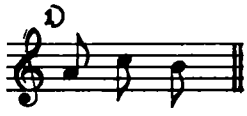

2. Звинувся підо мнов
Ей в глибоку долину,
Боже мій любенький
Ей юж я там загину.

Колесса Ф., Лемківщина, ч. 82

6464

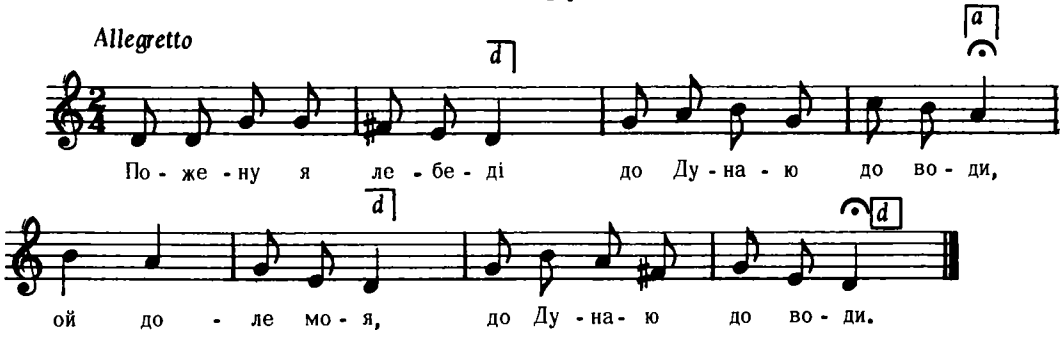

Дж. g – g

А вже мої лебеді
Тай наплавалися,
Ой доле моя,тай наплавалися.

А вже мої карі очі
Тай наплакалися,
Ой доле моя, тай наплакалися.
і т. д.

Конощенко, Укр. Пісні 1902, стор. 58

6465

пов. Рогатин, Галичина

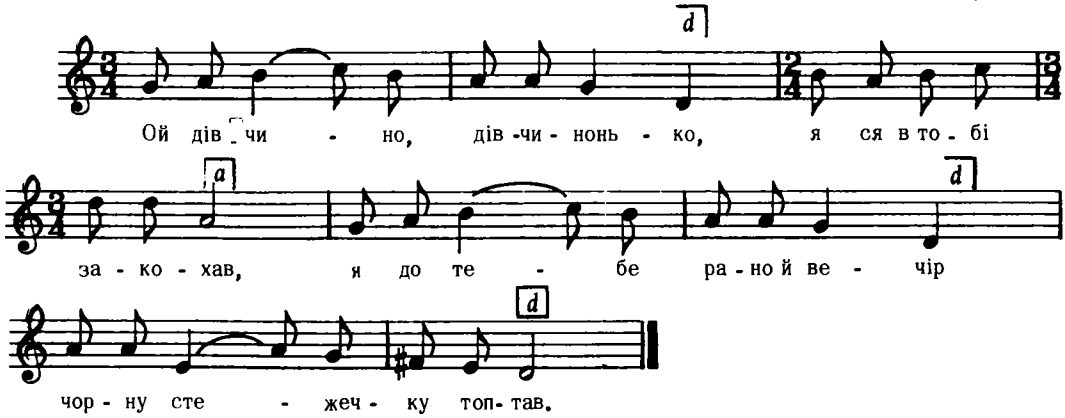

Дж. f – c

2. Топчи, топчи, гарний хлопче,
Я ще ширшу витопчу,
На тій стежці край дороги
Розмай–квітку посаджу.

3. Рости, рости, розмай квітко,
Попід гору високу,
Взяли мого миленького
В сиру землю глибоко.
і т. д.

Сорочинський, I, ч. 36

6466

Забара, Волинь

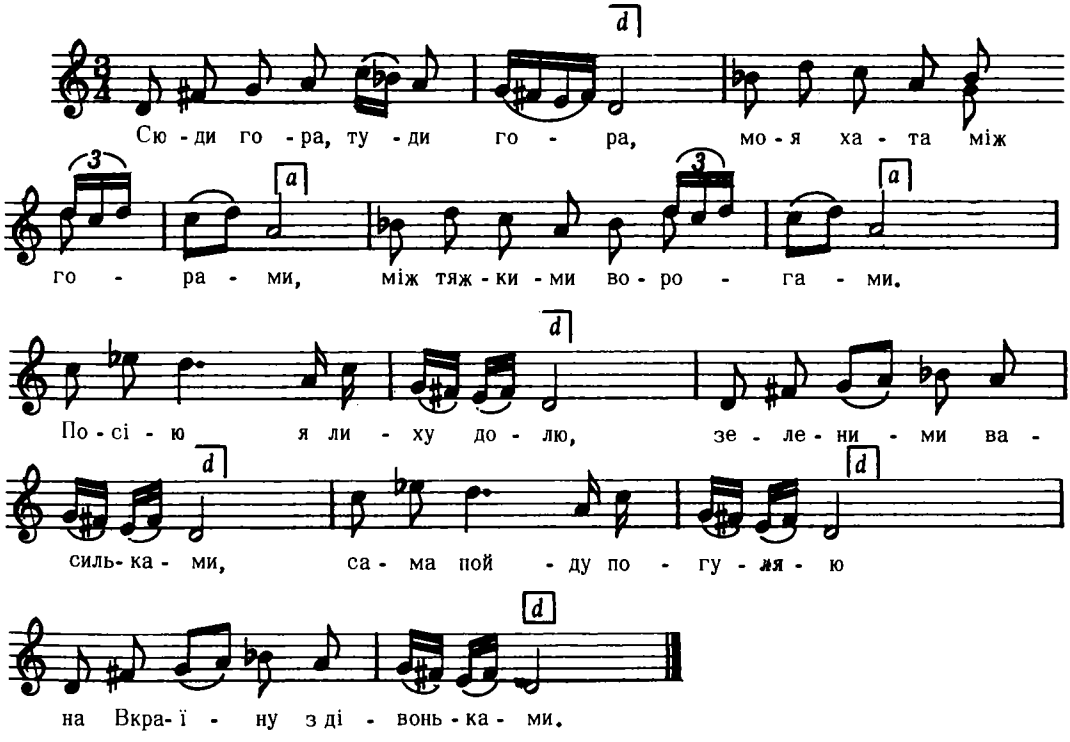

Дж. e – e

2. Ой летіла зазуленька
Через моє будованє,
А вже ж мені докучило
Сеє вражеє гороване.

3. Ой летіла зазуленька
Тай сказала тричі куку,
Ой Боже ж мій милосердний
За кого я терплю муку?
і т. д.

Кольберґ, Волинь, стор. 258, ч. 408

6467

Кубанщина

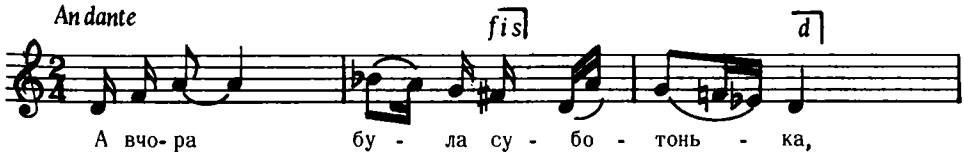

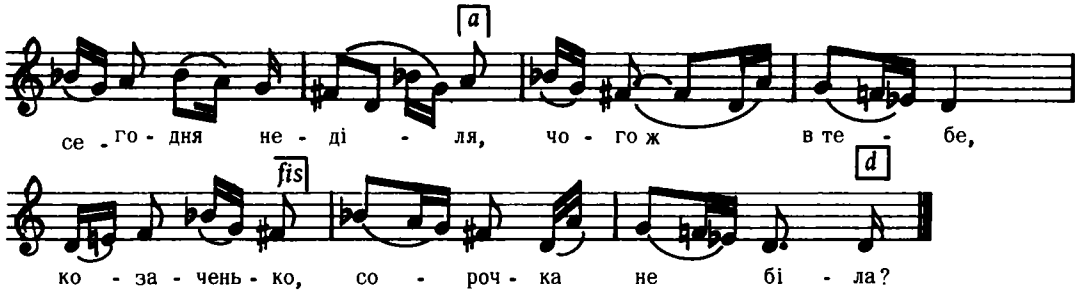

Дж. d – d

2. А чого ж вона буде біла,
Вже седма неділя,
Мати стара, сестра мала,
Та й нікому прати.

3, Ой перебреду бистру рі чку
Стану на пісочку,
Та й випери козакові
Штани і сорочку.
і т. д.

Бігдай, V, ч. 170

6468

с. Богаївка, Київшина

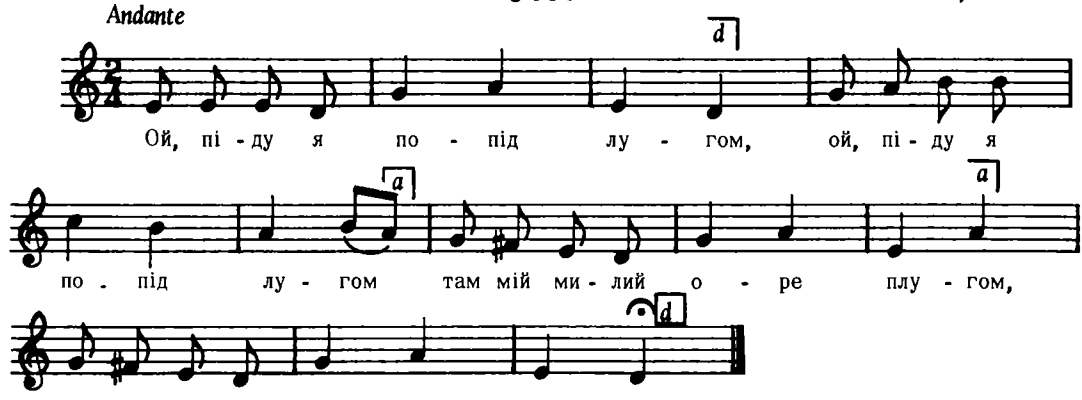

Дж, a – g

2. Ой, він оре, воли гонить (2)
Він до мене не говорить. (2)

3. Понесу я йому їсти (2)
Чи не скаже мені сісти. (2)
і т. д.

Ревуцький, Зор. Ключі I, ч. 59

6469

Устє Руське, Лемківшина

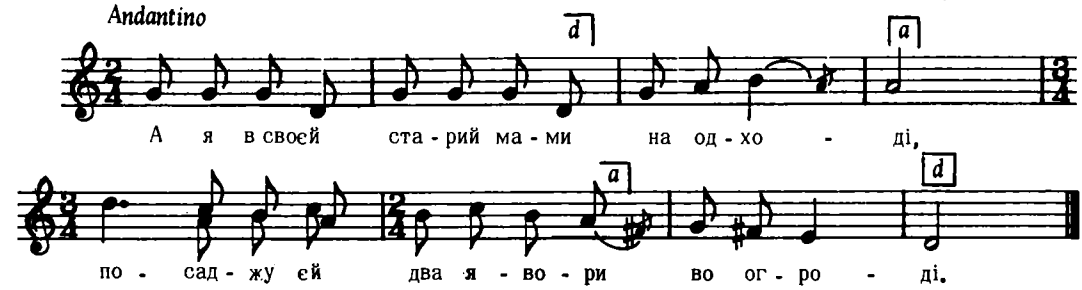

2. Явор, явор, яворино,
Розростайся,
А ти, моя стара мамусь,
Не старайся!

Колесса Ф., Лемківщина, ч. 311 а

6470

ЛЮБОВНА
Волинь

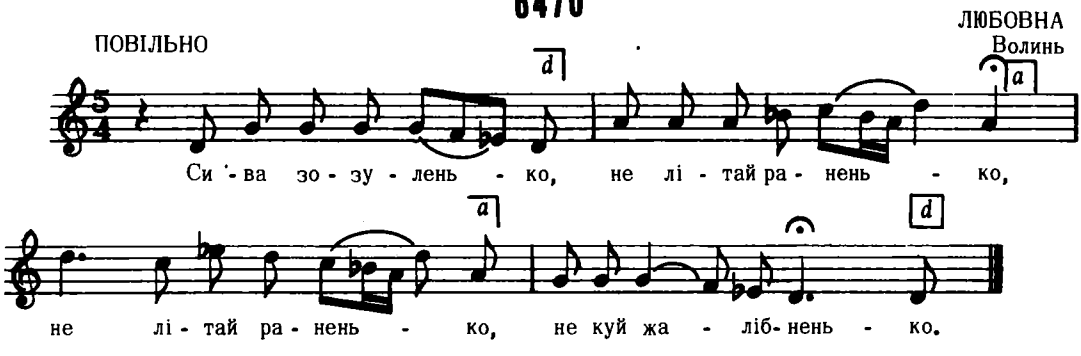

Дж, с – с

2. Сивая зозулька у гай полетіла,
У гай полетіла, на камені сіла,
3. Сіла на камені та й стала кувати,
На жовтім пісочку два слідочки знати.
і т. д.

Ревуцький, Зол. Ключі, III, ч. 114

6471

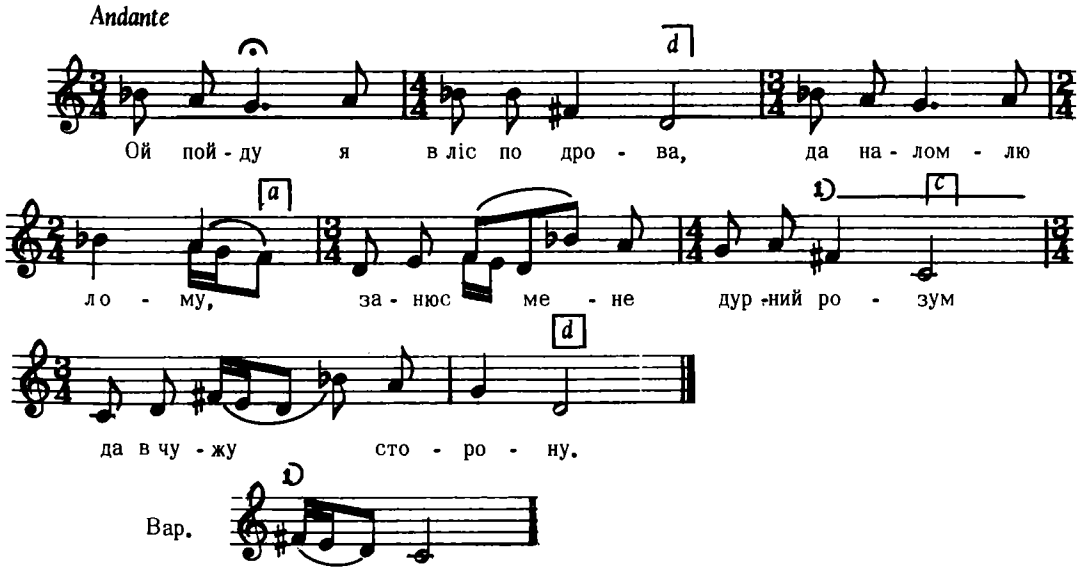

Квітка, Укр. Нар. Мел., ч. 244

Дж. с – е

6472

БАЛЯДА

Туричани, Волинь

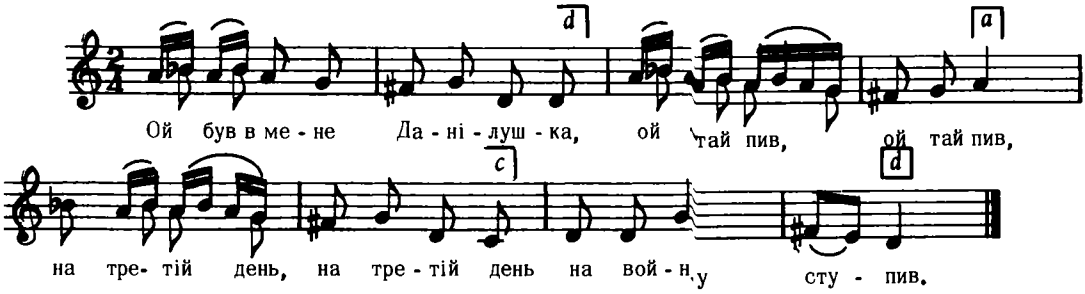

Дж. с – е

2. Єго мати старейкая
Та й журлива була,
Написала дробні листи
До своєго Даніла.

3. А вже твоя Катерися
Усю во[illegible]олю взєла,
Коні т[illegible]вої вороніï
Повиїж[illegible]кджувала.
і т. д.

Кольберґ, Волинь, стор. 349, ч. 532

6473

Туличів, Волинь

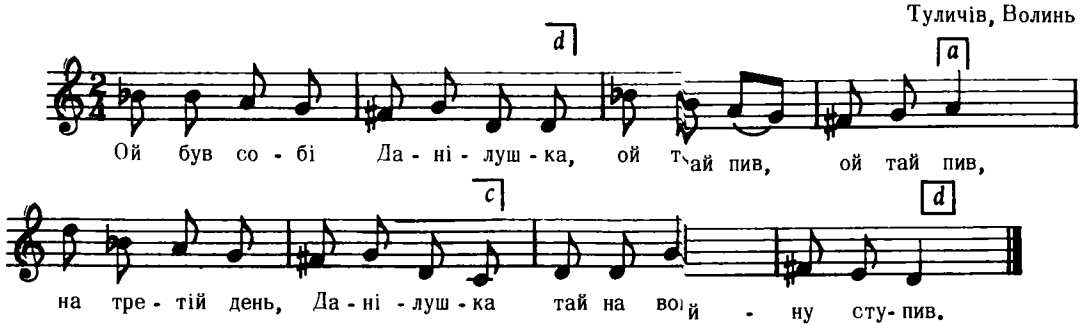

Дж. с – е

Текст як у пісні 6472

Кольберґ, Волинь, стор. 350, ч. 533

6474

Грабовчик, Пряші вщина

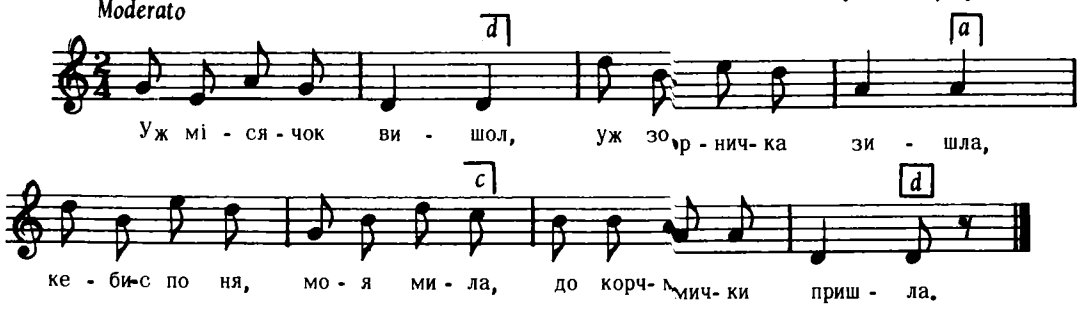

Дж. g – d

2. З вечера тя чекам,
Свічка догорює,
А на тебе ся, бетярю,
Палиця рихтує.

3. Не бійся, мужичку,
Бо я ся лем смію,
Бо я зато по тя пришла,
Же собі випию.

Пряшівщина, стор. 237, ч. 200

6475

ШИРОКО

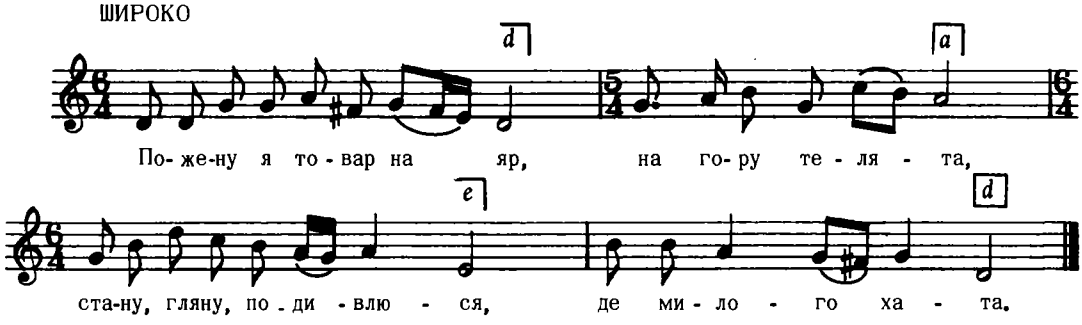

Дж. c – c

2. Вітер віє, вітер віє,
Травка зеленіє,
А в козака чорні брови,
В дівки серце мліє.

3. Його хата за горою,
Моя за другою,
"Чи журишся ти за мною,
Як я за тобою?"
і т. д.

Демуцький, Укр. Нар. Пісні, стор. 73

6476

ВЕСІЛЬНА

Руський Кручов, Пряшівщина

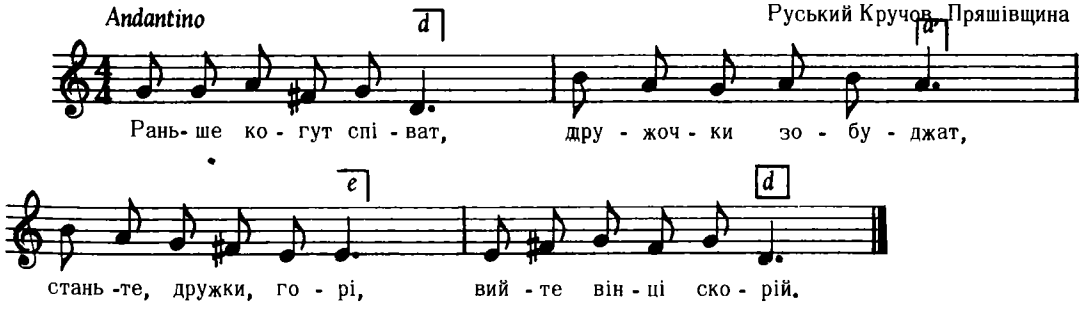

Дж. g – d

2. Подь нам, Марьо, укаж,
Што крайший барвінок,
Най ті вивіеме
Твій остатній вінок.

3. Я би указала,
Што краший барвінок,
Коби сте не вили
Мі остатній вінок.
і т. д.

Пряшівщина, стор. 108, ч. 42

6477

з під Злотополя, Київщина

ПОВОЛІ

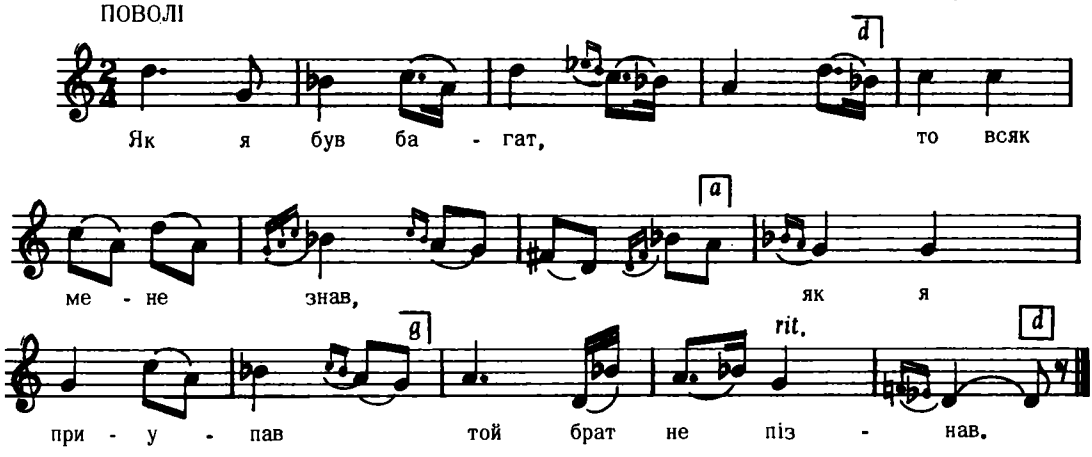

Дж. d – d

2. Маю п'ятачок та піду в шиночок,
А й у тім шинці сидять багачі.

3. Мед–горілку п'ють, а мені не дають,
А мене молодця в потилицю б'ють.
і т. д.

Ревуцький, Зол. Ключі, I,ч. 58

6478

ПОБУТОВА

Зах. Україна

ПОВІЛЬНО

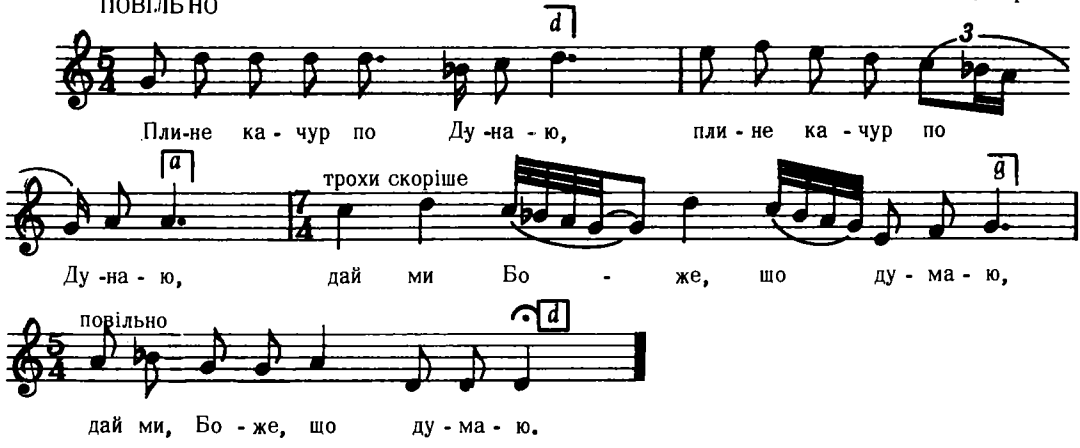

Дж. g – d

2. Я думаю мандрувати (2)
Жаль ми роду покидати (2)

3. Не так роду, як мамочки, (2)
Що нас мала три синочки (2)
і т. д.

Укр. Нар. Пісні II, ст. 74

6479

ДУЖЕ ПОМІРКОВАНО

Чернигівшина

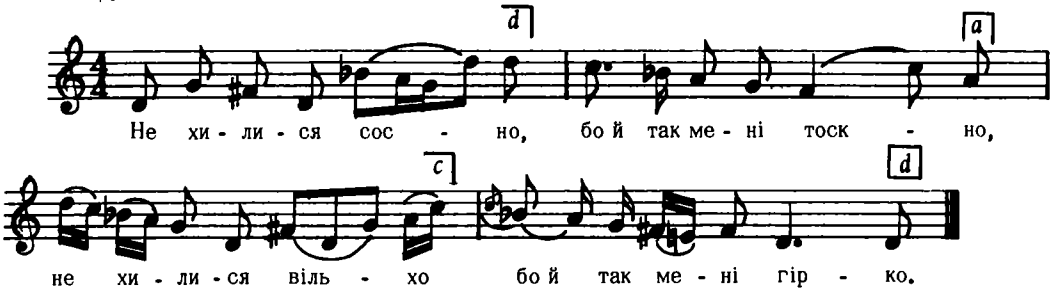

Дж. *f – f*

2. Не хилися дубе
Бо й так мені буде,
Не хились яворе,
Бо й так мені горе.

3, Не хиліться низько
Нема мого близько,
Не будіте вночі
Вийміть мені очі.

Лисенко, Зібр. Творів XVII, ч. 55

6480

КОЛОМИЙКА

Allegretto

Галичина

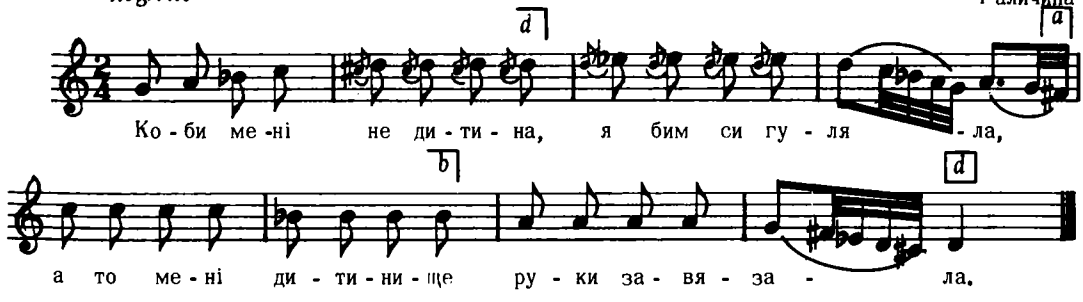

Бажанський, ч. 191

6481

ВЕСІЛЬНА (хоровід)

Andante

Сороки, Львів

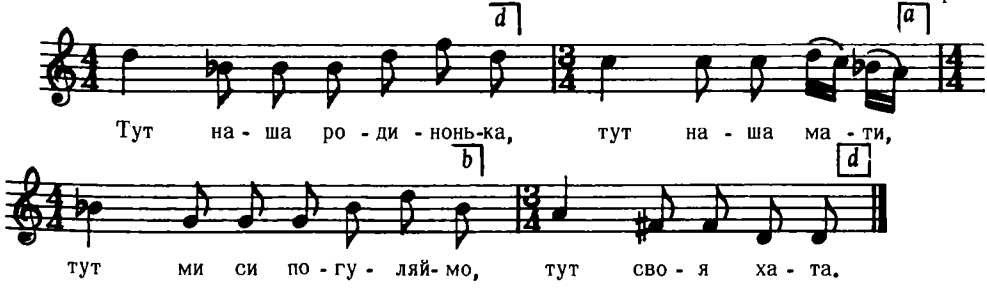

Бажанський, и. 418

6482

Уніж, Возилів

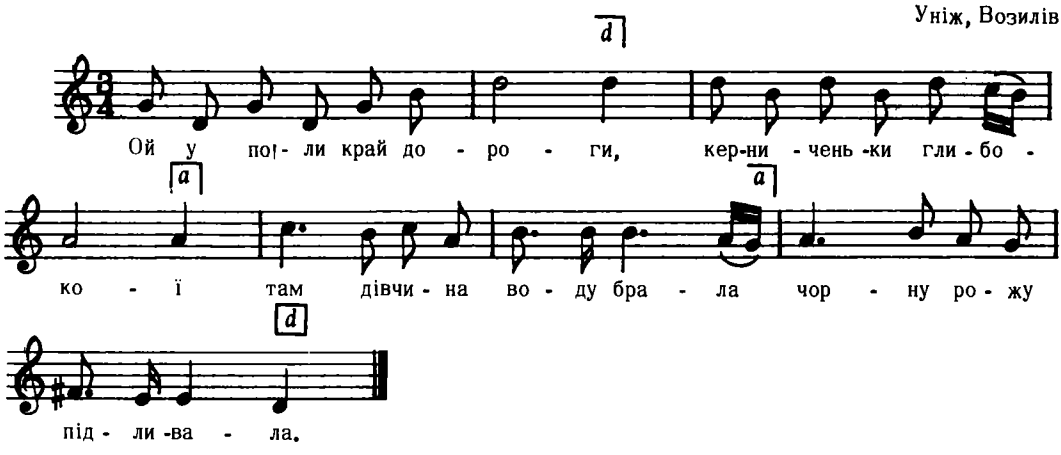

2. Надїхали жовнярочки
Взєли коні попасати,
Взєли дівчє підмовляти (2)

3. Вандруй, вандруй, дівчє з нами,
З молодими жовнярами,
Дурне й дівча послухало
Сіло на віз, поїхало.
і т. д.

Кольберґ, Покуття, II, стор. 26

6483

с. Борсуки, Вінниччина

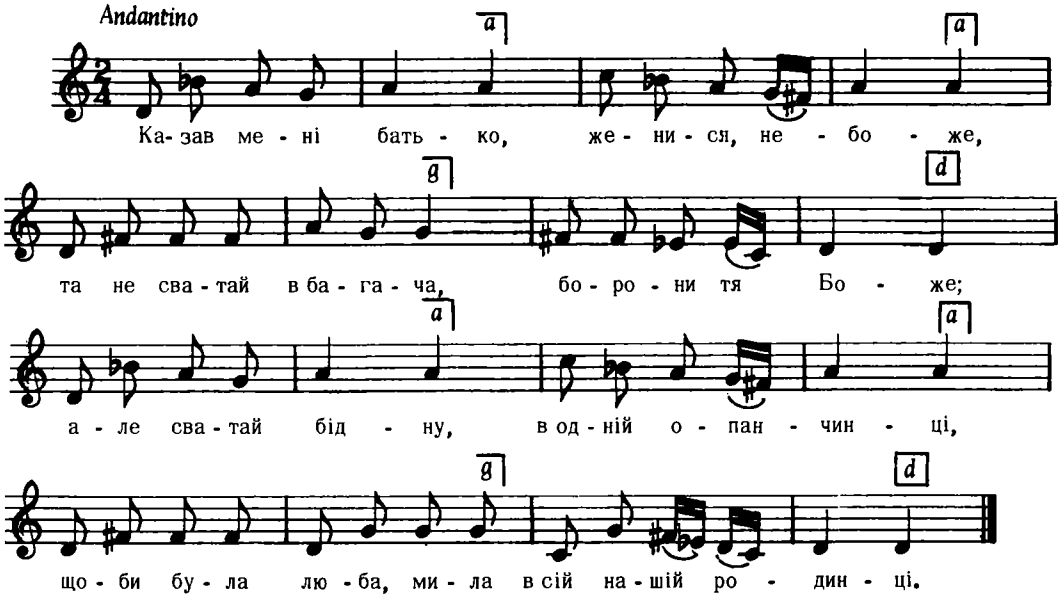

Дж. е – е

Тексту більше нема

"Ліра" стор. 219

6484

Більче, Волинь

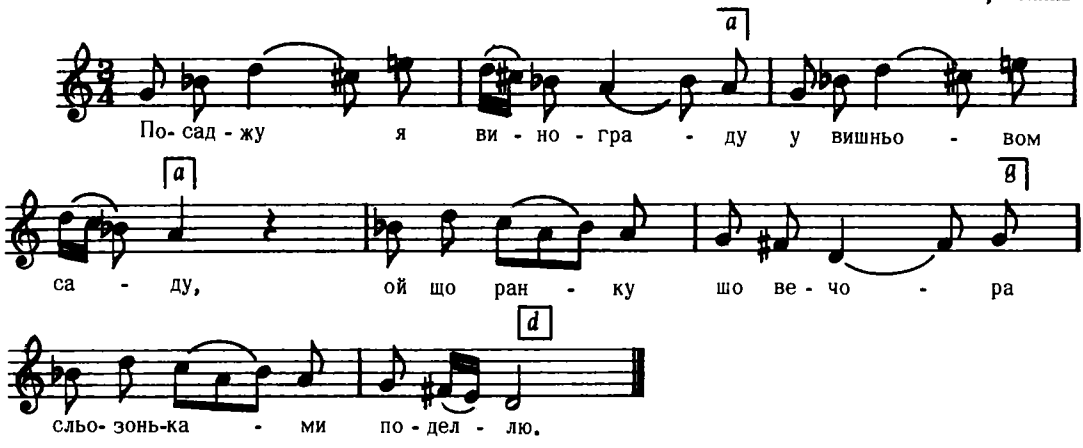

Дж. a – e

2. Десь поїхав мій миленький
В чужий край, в сторону,
Як же йому не докучить
Та й чужий край, сторона?

3. А як ляжем у ліжочку
Одвернеться од мене,
Люди кажуть, сама бачу,
Шо не любить він мене.
і т. д.

Кольберґ, Волинь, стор. 236, ч. 376

6485

Туличів, Волинь.

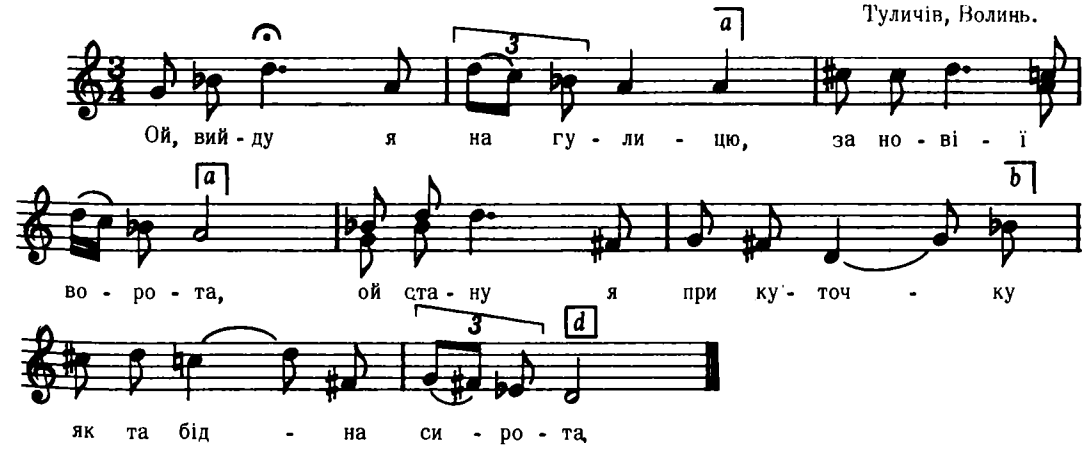

Дж. a – e

2. Полилися дрібні сльози
Як з чорненького бобра,
Ой вийму я із карману
Тонкий біленький платок,
Ой протру я біле личко
Чорні брови, як шнурок.
і т. д.

Кольберґ, Волинь, стор. 153, ч. 258

6486

с. Тарасівка, Київщина

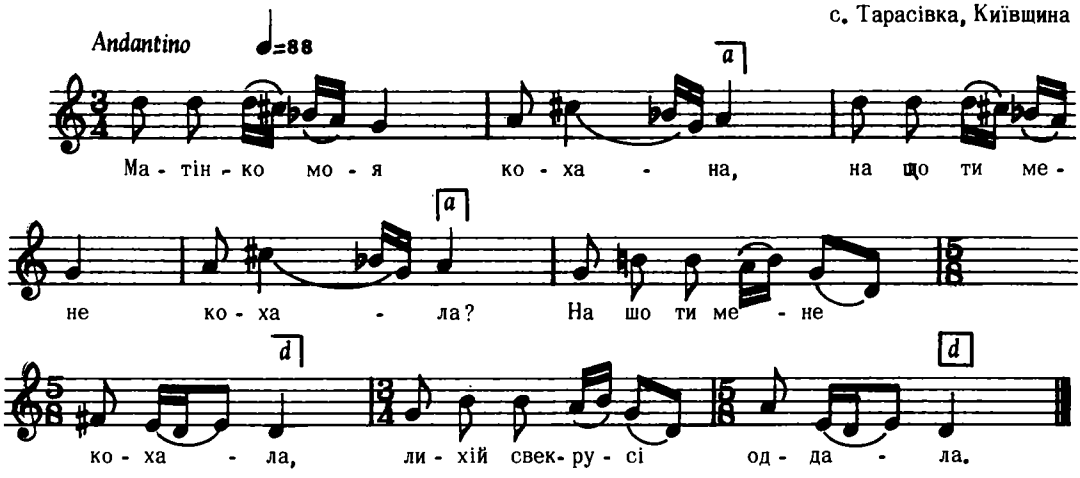

2. Поперу шмаття на річці,
Свекруха каже : "в горівці ".
Покладу шмаття на плоті,
Свекруха каже "в болоті"
"Ледащо, невіства, ледащо,
Не хоче робити нізащо."
і т. д.

Кощиць, Укр, Пісні

6487

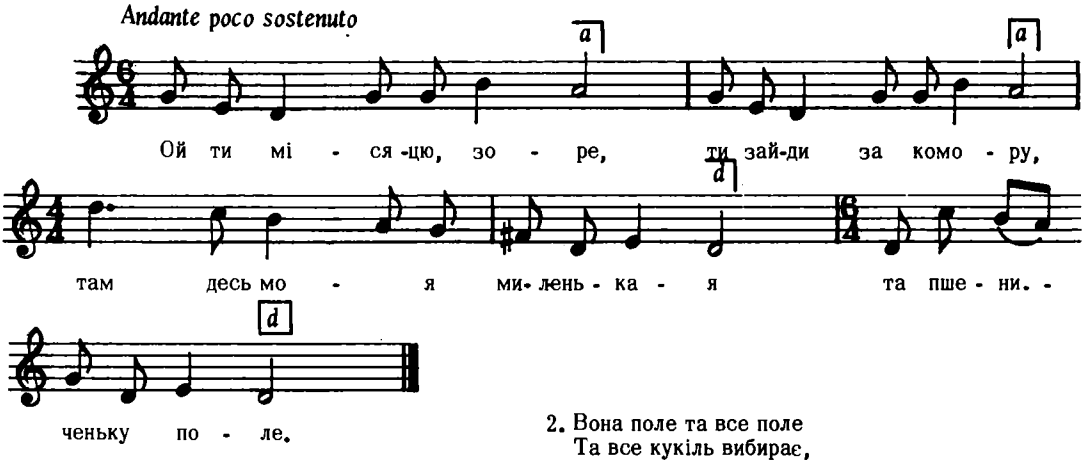

2. Вона поле та все поле
Та все кукіль вибирає,
Кукіль вона вибирає,
На сонечко поглядає.

Андрейко, ч. 253
зі збірки М. Лисенка

6488

Турчани, Волинь

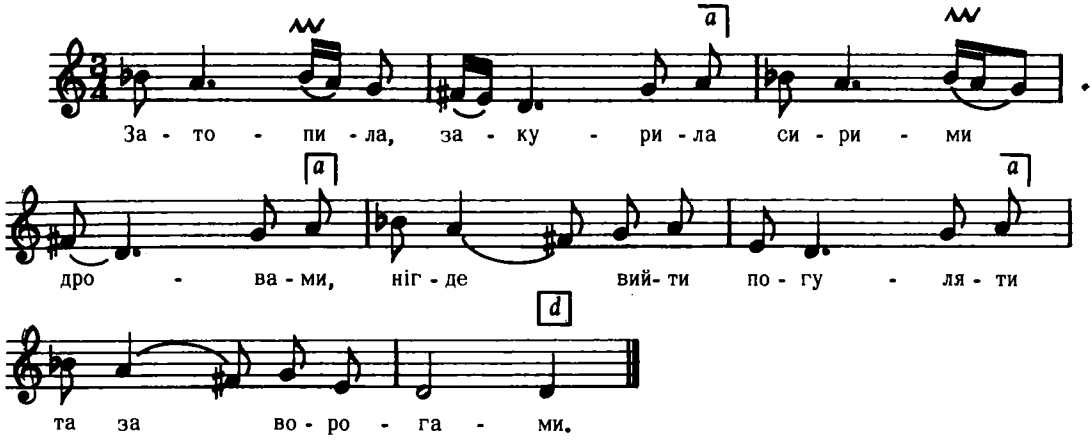

Дж. с – е

2. А я тії сирі дрова
Та порозкидаю,
Сама піду до корчомки
На злість погуляю.

3. Мила хату, мила сіни
Та й засміялась,
Вийшла мати воду брати
Та й догадалась.
і т. д.

Кольберг, Волинь, стор. 85, ч. 153

6489

Устє Руське, Лемківщина

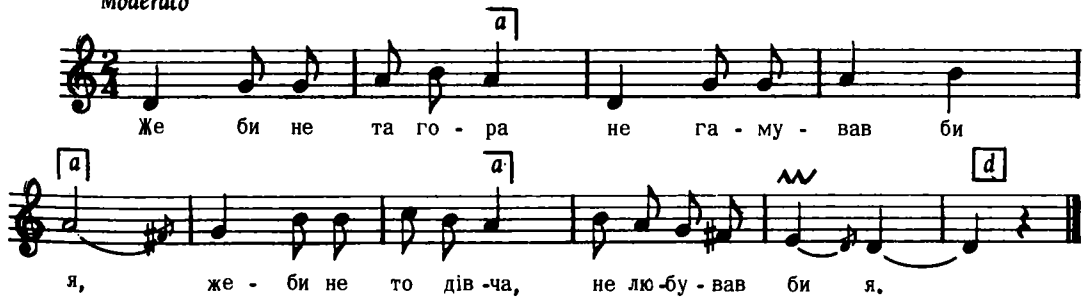

Колесса Ф., Лемківщина, ч. 83 а

6490

Устє Руське, Лемківшина

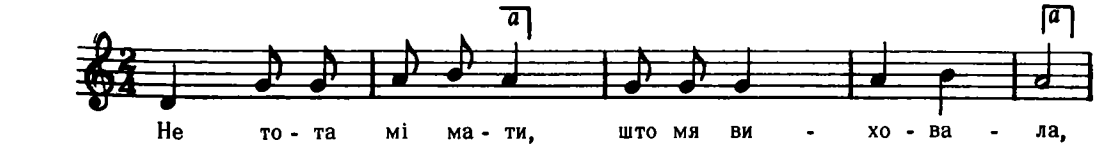

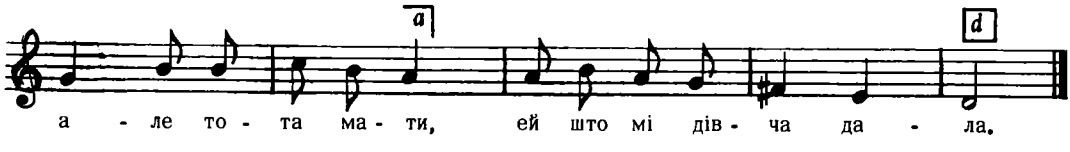

Колесса Ф., Лемківщина, ч. 83 б

6491

с. Невіцьке, Закарпаття

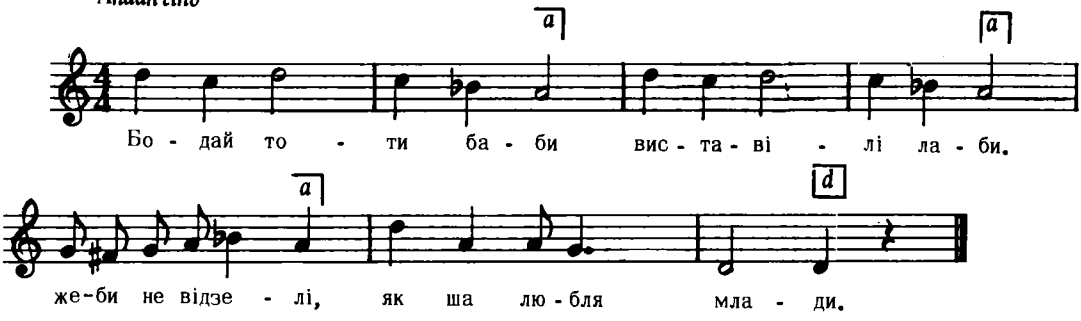

Колесса Ф., Закарпаття, ч. 62

6492

Збурівка, Таврія

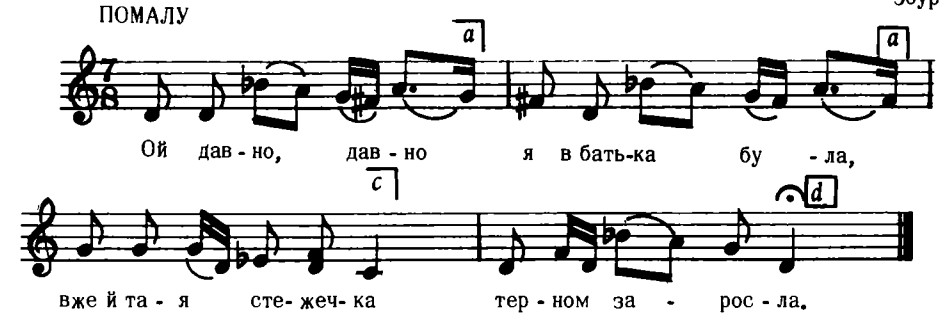

Дж, а – а

2. Ой терном – терном
Ще й шепшиною –
Я в батька була
Ще дівчиною.

3. Я в батька була
Як рожа цвіла,
А тепер стала
Як трава в'яла.
і т. д.

Лисенко, Збірн. Укр. Піс. V, ч. 11

6493

Висова, Лемківшина

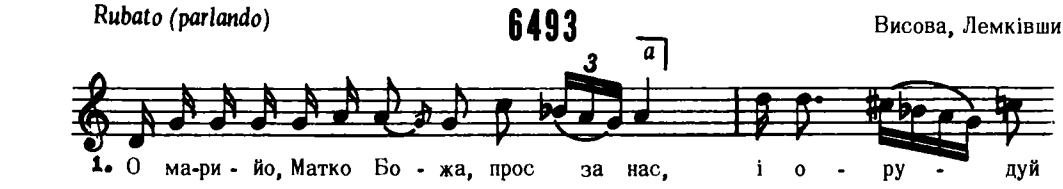

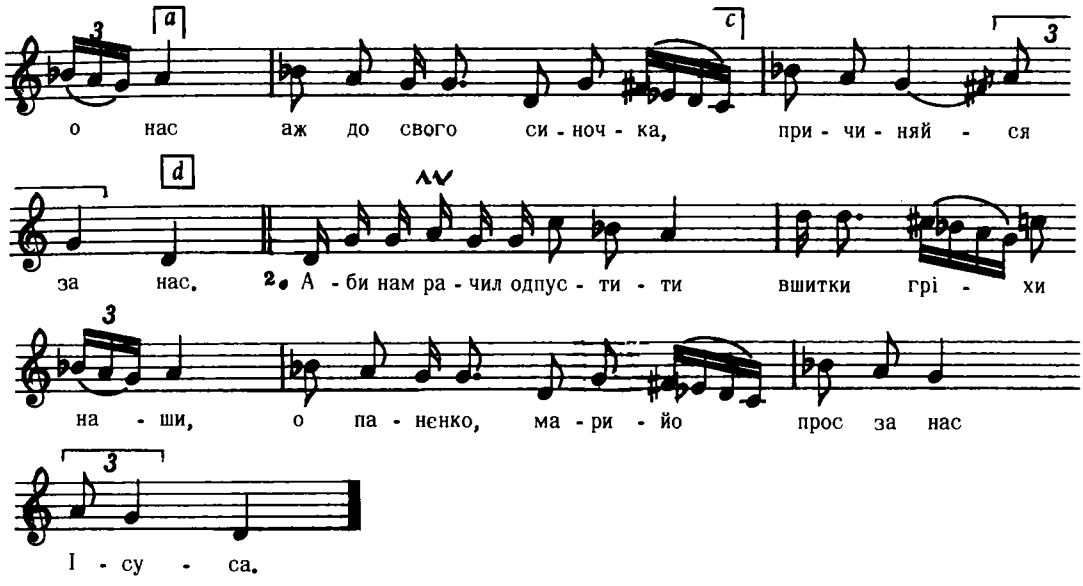

Колесса Ф., Лемківщина, ч. 622

6494

ЛЮБОВНА

Чернигівщина

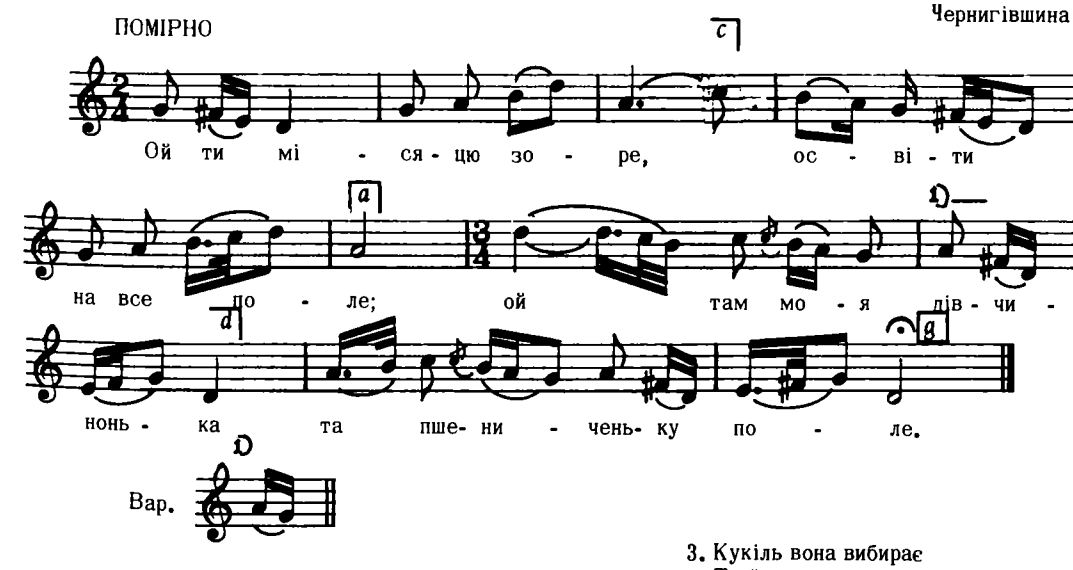

Дж. a – e

2. Ой поле ж вона поле
І кукіль вибирає,
Кукіль вона вибирає
Та й на сонце поглядає.

3. Кукіль вона вибирає
Та й на сонце поглядає,
Чи високо соколонько
Із орлами літає.
і т. д.

Лисенко, Зібр. Творів XVII, ч. 124

6495

з околиць Межиріча, (Пустомили)

Siedliszcze — Волинь

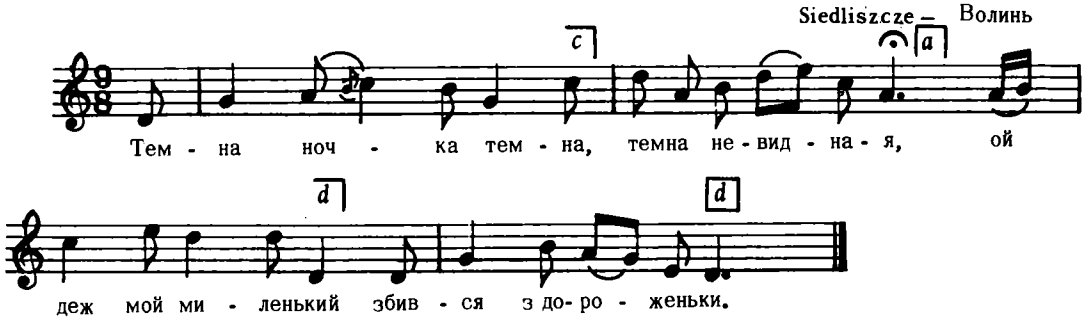

Дж. g – g

(слова підписані точно як у Кольберґа).

2. З'єхал на долину
Стань, коню, спочину,
Стань, коню, спочину,
І зраджу дівчину.

3. Не злазь, козаченьку,
Єдзь собі до двору,
Шукай собі удову
Накриту голову.
і т. д.

Кольберґ, Волинь, стор. 208, ч. 335

6496

З ТИХА, ПОМАЛУ

ЧУМАЦЬКА

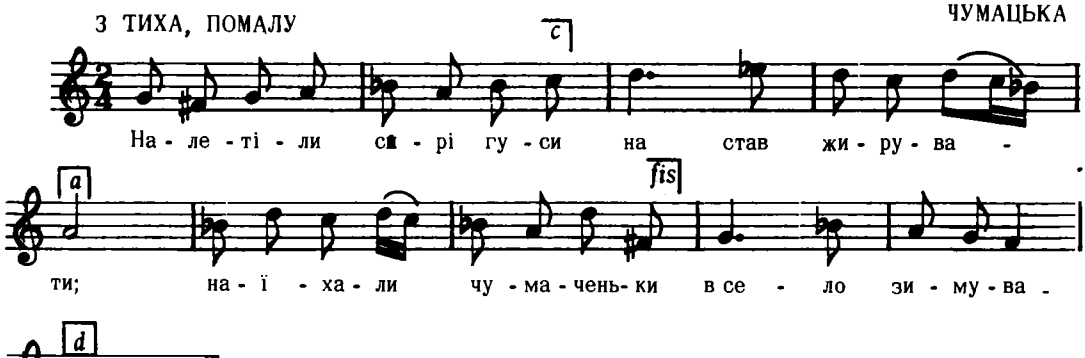

Дж. a – e

2. Полетіли сірі гуси
Та й не жирували;
Поїхали чумаченьки
Та й не зимували.

3. "Чом ти мене, моя мати,
Рано не збудила,
Як чумаків ціла валка
З села виїздила."
і т. д.

Шаравський, стор. 26, ч. 14

Взято з :"Стеценко, Шк. Спів. II, 18"

6497

ЛЮБОВНА

м. Гайсин, Поділля

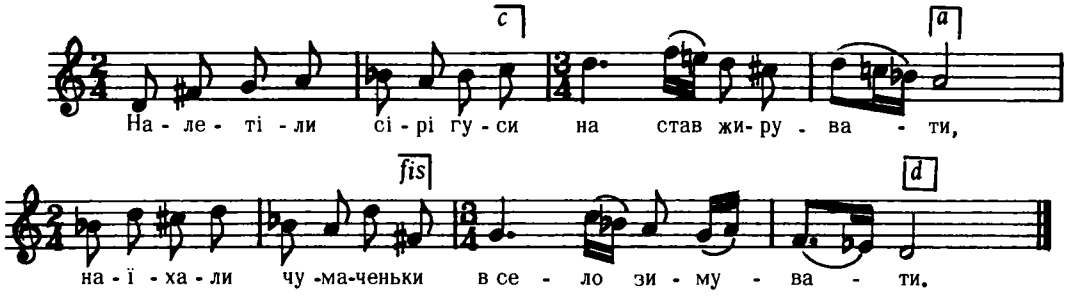

Дж. d – d

2. Полетіли сірі гуси
Та й не жирували,
Поїхали чумаченьки
Та й не зимували.

3. Чом ти мене, моя мамо,
Рано не збудила,
Як чумаків ціла валка
З села виходила.
і т. д.

Сорочинський, I, ч. 87

6498

Галичина

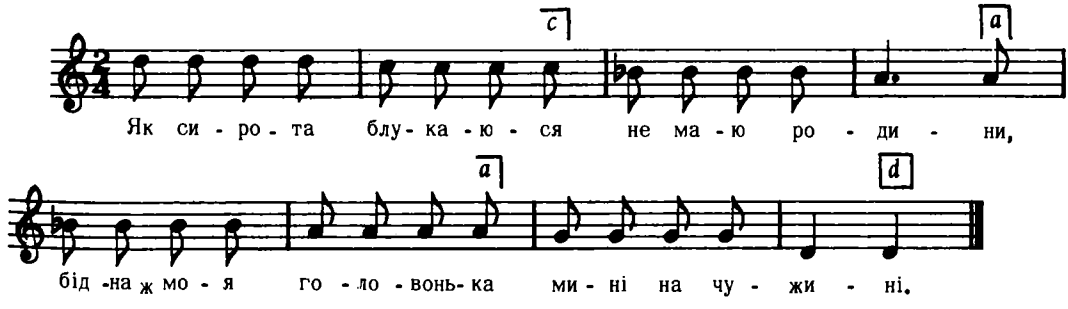

Бажанський, ч. 552

6499

Andante

Кубанщина

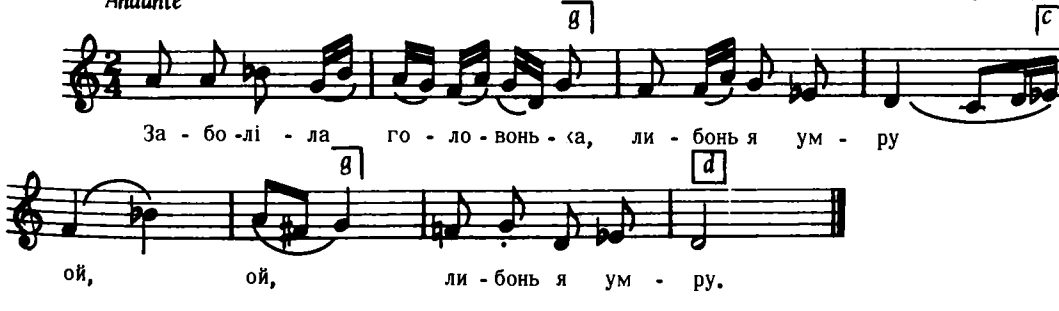

Дж. e – a

2. Ой підіте, приведіте,
Кого я люблю.

3, Положіте коло мене,
Може й оживу.
і т. д.

Бігдай, V, ч. 182

6500

ВЕСНЯНКА

Moderato

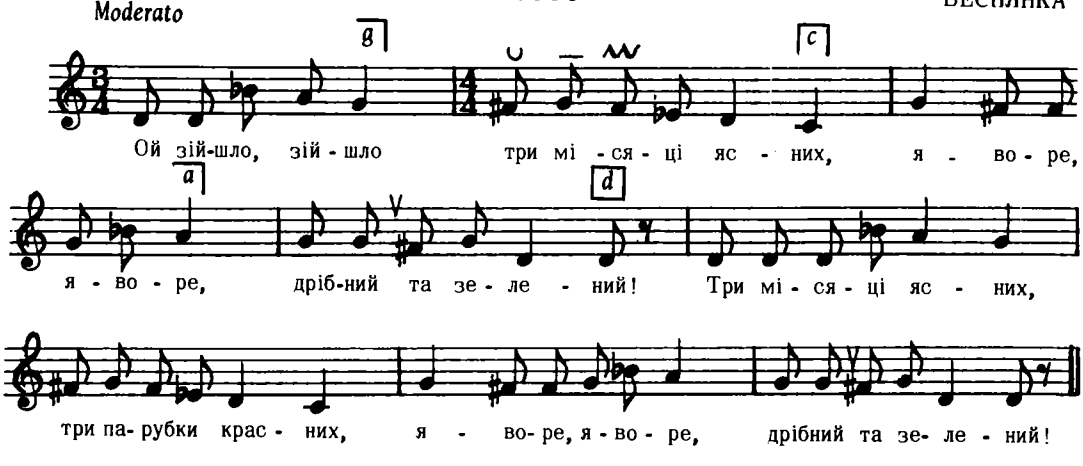

Дж. es – es

∪ трохи коротше ніж вісімка

— трохи довше ніж вісімка

Квітка, Укр. Нар. Мел. ч. 24

6501

ВЕСІЛЬНА

Commodo

Кобильниці, Пряшівщина

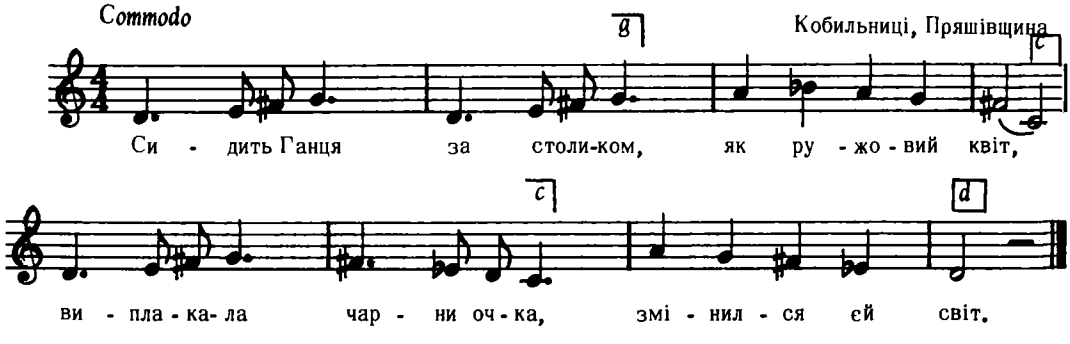

Дж. a – a

Дальший текст як у пісні 6764

Пряшівщина, стор. 110, ч. 45

6502

Бобринець, Херсоншина

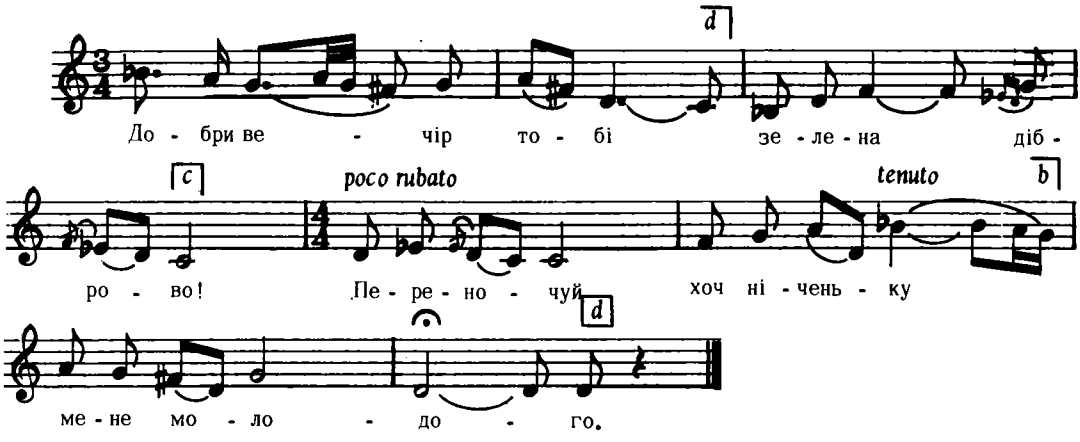

Дж. f – a

2. "Не переночую,
Бо славоньку чую,
А про твою, козаченьку,
Головку буйную."

3. Добривечір тобі
Ти, темний байраче,
Переночуй хоч ніченьку
Ти волю козачу.
і т. д.

Лисенко, Зібр. Творів, XVII, ч. 63

6503

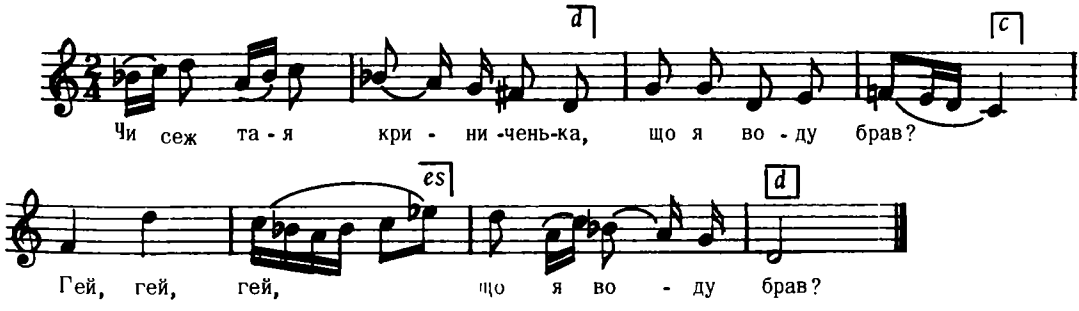

Дж. d – fis

2. Чи се ж тая дівчинонька
Що вірно кохав?
Гей, гей, гей,
Що вірно кохав?

3. А вже ж з тої криниченьки
Орли воду пють,
Гей, гей, гей,
Орли воду пють.
і т. д.

Лисенко, Квотлібет II, стор. 2

6504

(НЕЩАСНЕ КОХАННЯ)

ПОВАЖНО

с. Іржавець, Прил. окр. Полтавщина

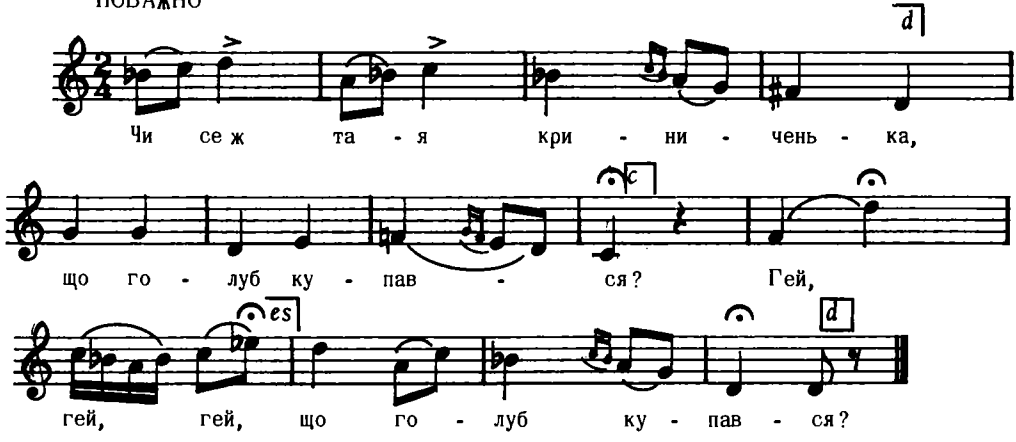

Дж, des – f

2. Чи се ж тая дівчинонька,
Що я женихався?
Гей, гей . . .

3. Чи се ж тая криниченька;
Що я воду пив?
Гей, гей . . .
і т. д.

Ревуцький, Зол. Ключі, II, ч. 46

6505

Allegretto

Кубаншина

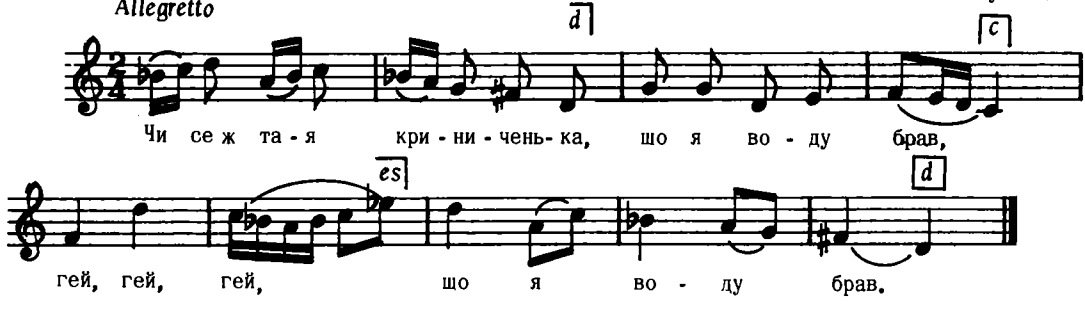

Дж. c – e

2. Чи се ж тая дівчинонька,
Що вірно кохав,
Гей, гей, . . .

3. А вже з тії криниченьки
Орли воду п'ють,
Гей, гей . . .

Бігдай, VII, ч 273

6506

ВЕСІЛЬНА

Туличів, Вольни

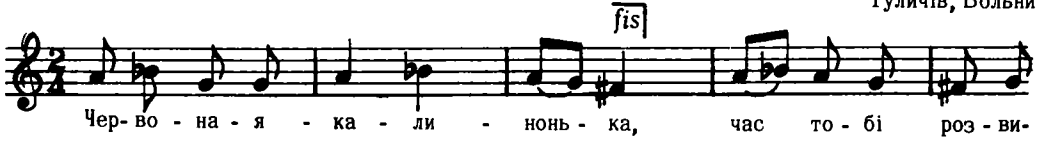

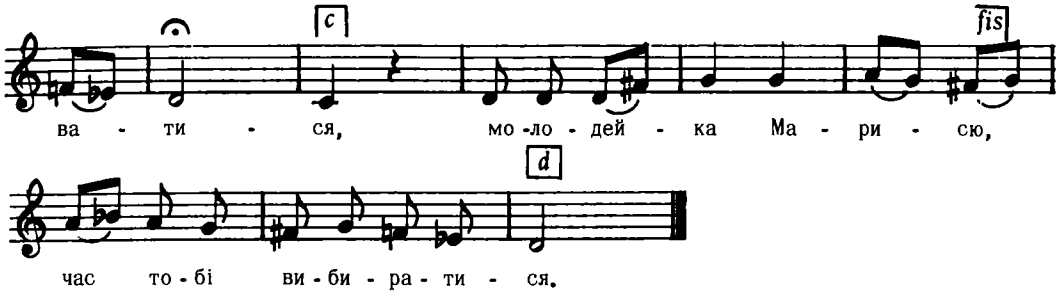

Дж. d – g

2. Од свого батейка (2)
До чужого свекорка (2)

Кольберґ, Волинь, стор. 69, ч. 124

6507

Більче, Волинь

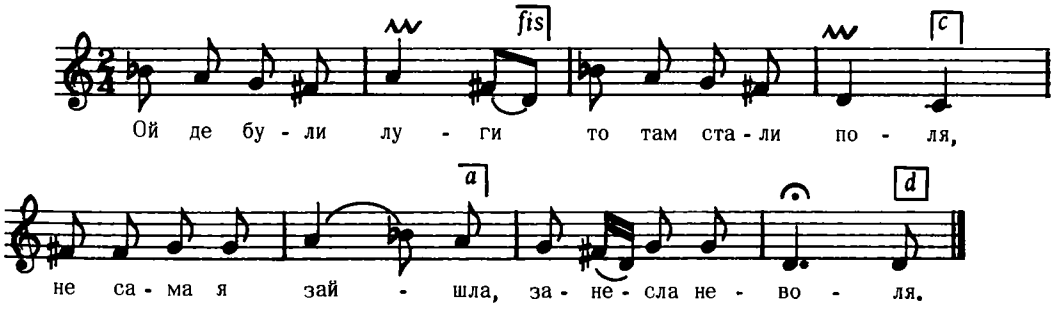

Дж. f – a

2. Я в чужому краю
Воленьки не маю,
Тільки в мені волі:
Наплачусь доволі.

3. Годі, дівчино,
Годі тужити,
Ходім до корчомки
Горілочки пити.
і т. д.

Кольберґ, Волинь, стор. 271, ч. 425

6508

ВЕСІЛЬНА

Більче, Волинь

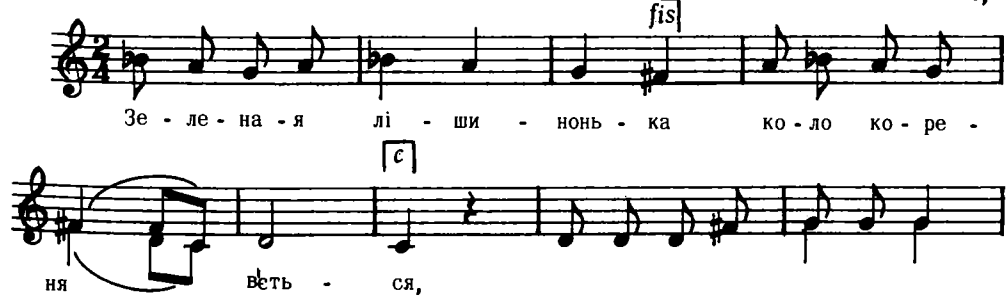

(тексту більше нема)

Дж. с – е *Кольберґ, Волинь, стор. 71, ч. 127*

6509

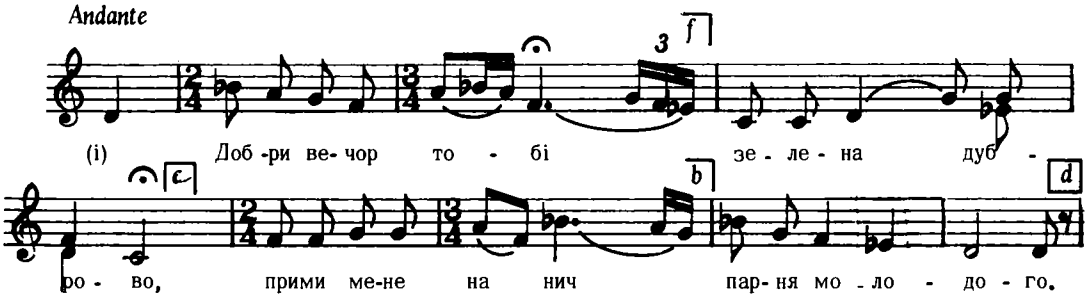

Дж. е – е *Квітка, Укр, Нар. Мел., ч. 218*

6510

Сіверський пов., Чернигівшина

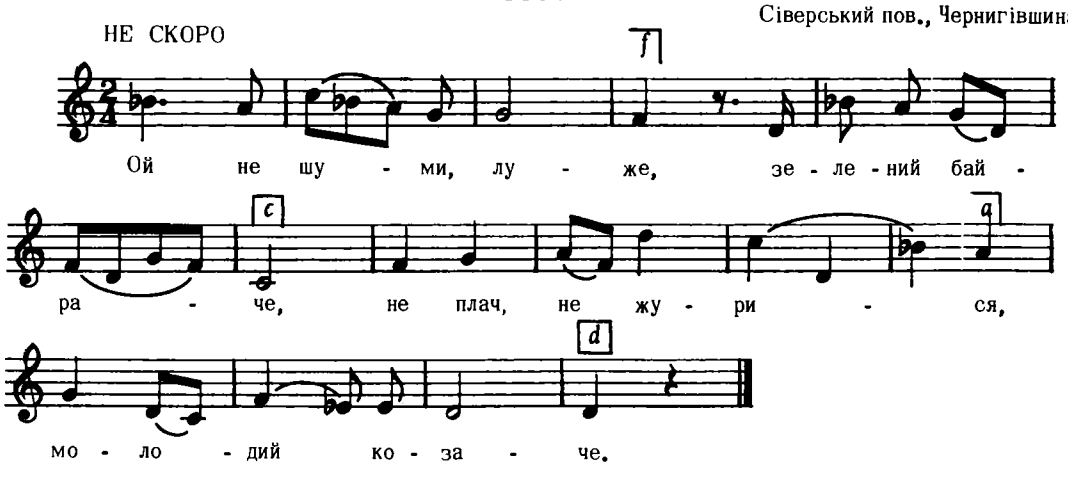

Дж. с – е *Рубець, 216 Пісень, ч. 167*

6511

ВЕСІЛЬНА

Колодяжне, пов. Ковель

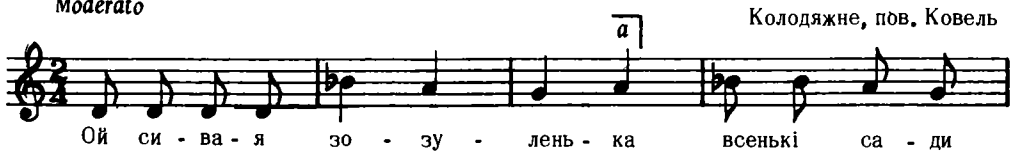

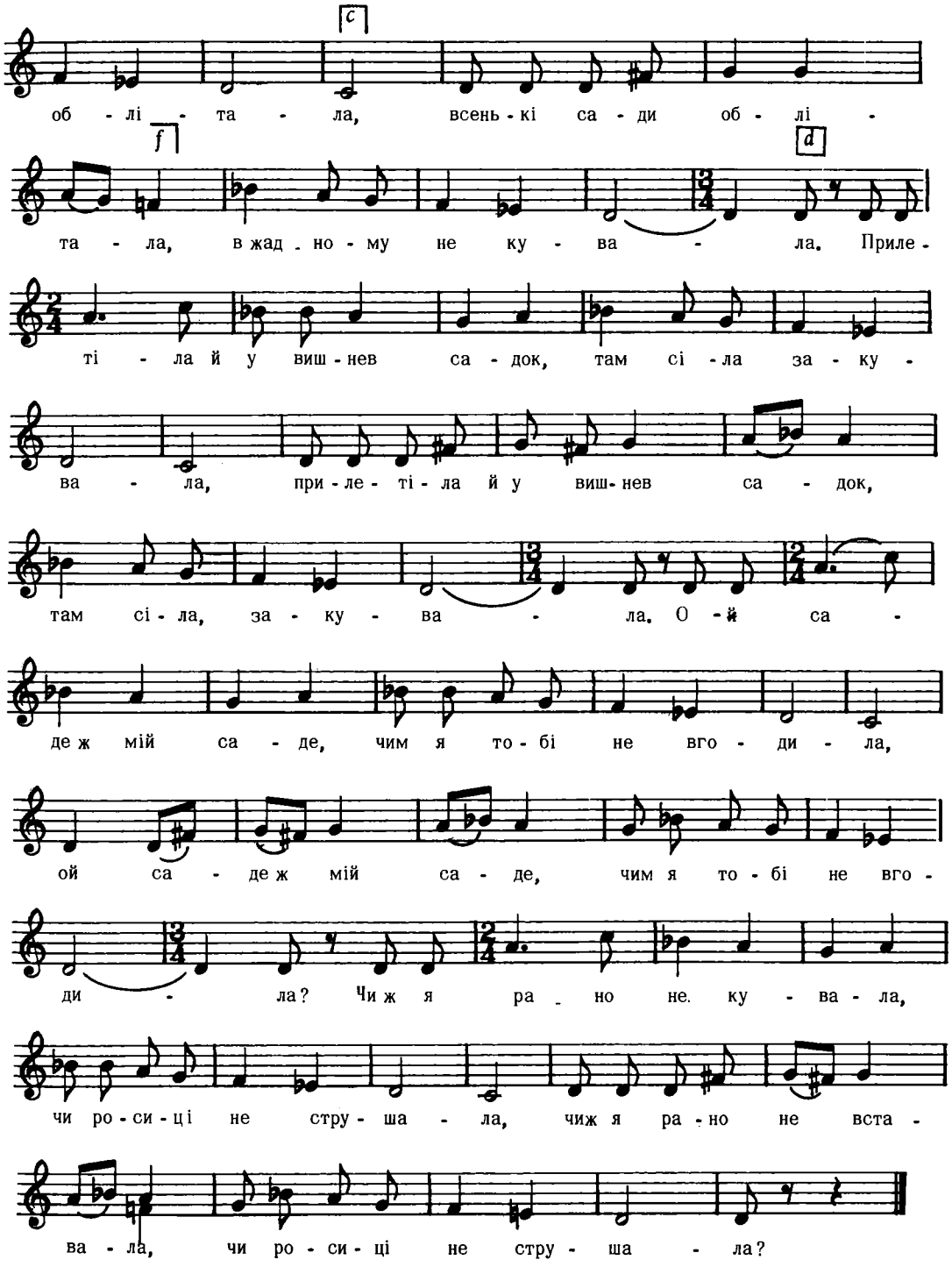

Дж, е – е

"Черв. Калина", ч. 214

6512

КОЛОМИЙКА

Обертин

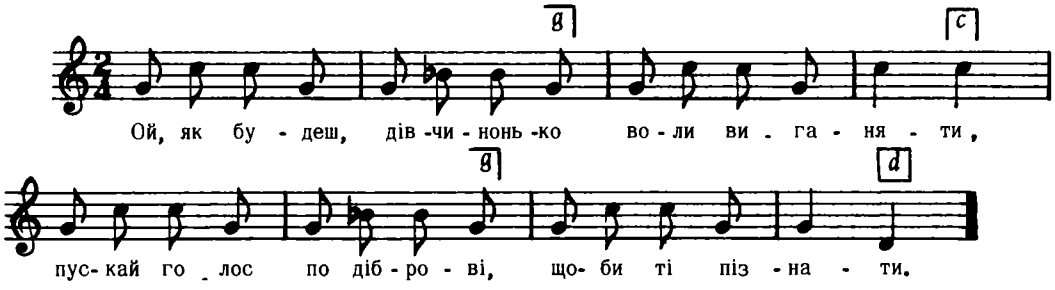

Бажанський, ч. 582

6513

КОЛОМИЙКА

Золотники, Золочів

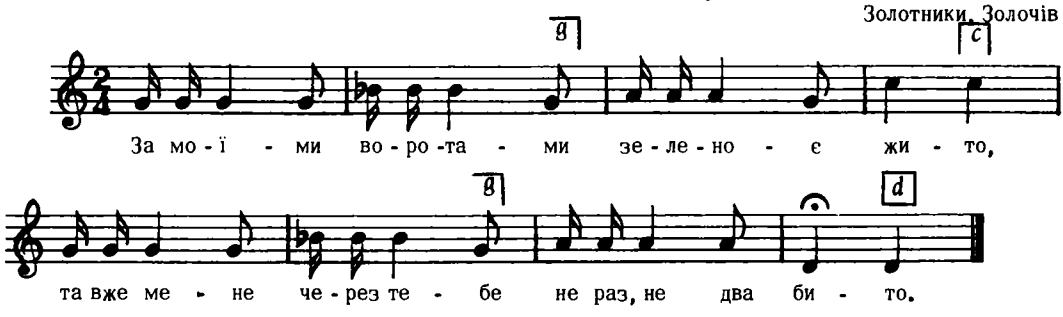

Бажанський, ч. 285

6514

Колодяжне, пов. Ковель

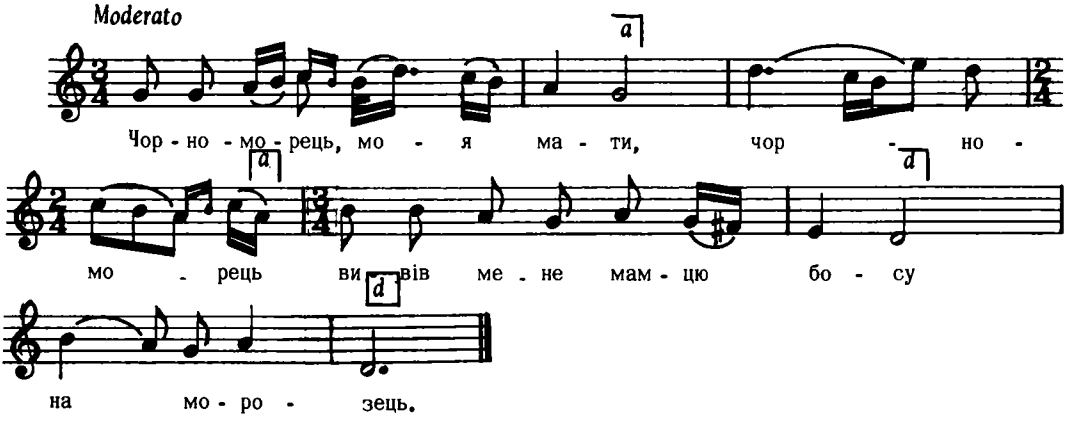

Дж. g – d

Ой став вітер буйнесенький повівати,
Ой став мене чорноморець намовляти.
"Ходи, ходи, дівчинонько , ходи з нами
Дамо тобі сермажину зі стрічками,
Дамо тобі ше й віночок із квітками,
Дамо тобі черевички з підківками."
і т. д.

6515

Квітка, Нар. Мел. Л. Українки, ч. 149

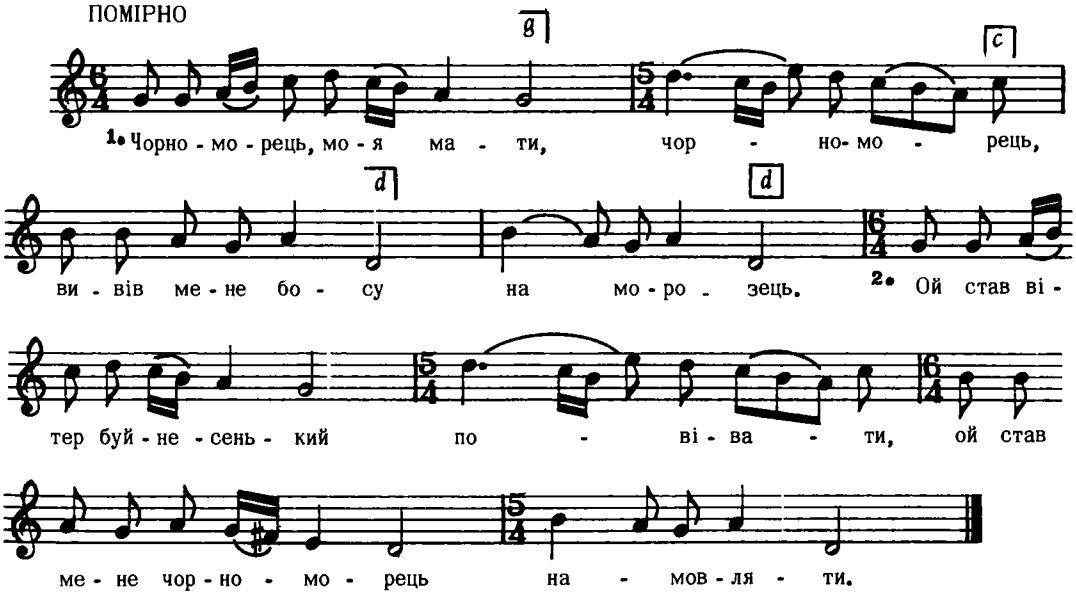

Дж. g – d

2. "Ходи, ходи, дівчинонько,
Ходи з нами,
Дамо тобі сермажину
Із стрічками.

3. Дамо тобі ше й віночок
Із квітками,
Дамо тобі черевички
З підківками.
і т. д.

"Укр. Нар. Пісні", стор. 168
цит. за; "Укр. Ліричні Пісні", стор. 349

6516

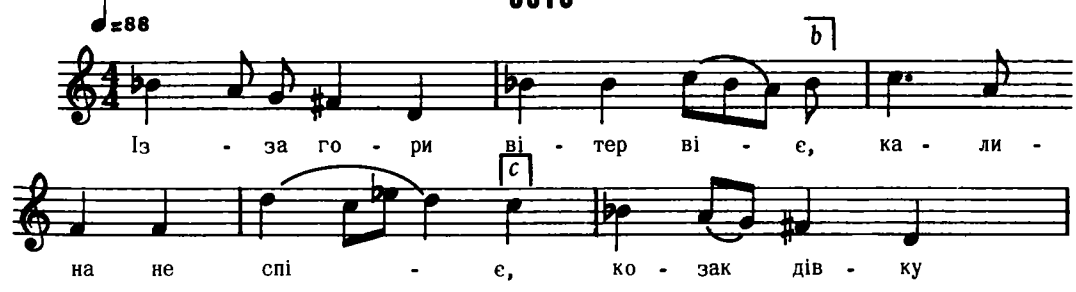

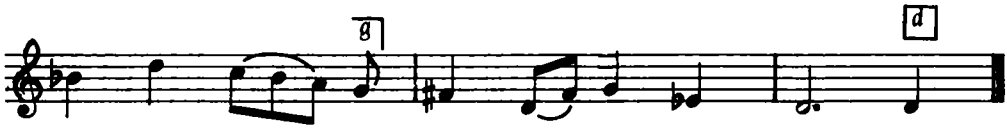

Дж. as – c

2. Тим я її не займою,
Що сватати маю,
Тим до неї не горнуся,
Що слави боюся.

3. Не бійсь слави, не бійсь слави,
Не бійсь поговору,
Я за славу сама стану,
Ше й воговорюся.
і т. д.

Балліна, ч. 51

6517

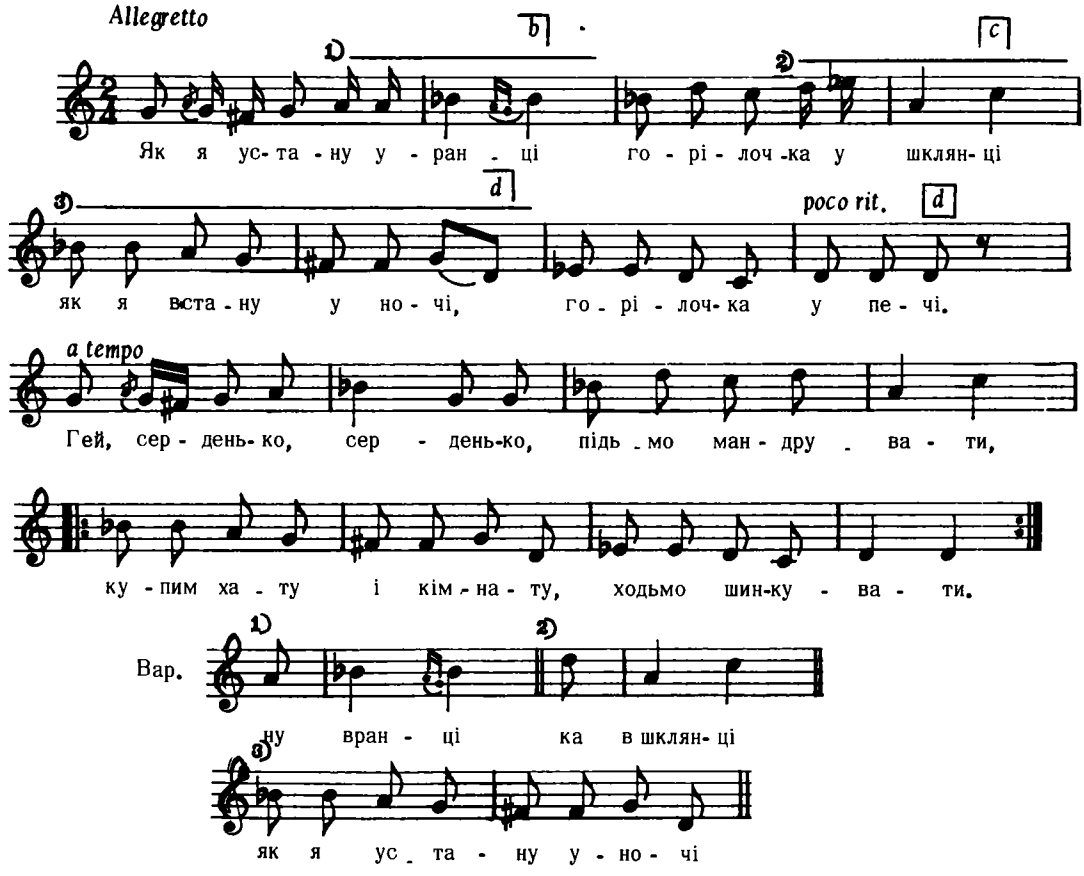

Дж, h – fis

2. Була б мені з ранку
Горілочки шклянка,
І тютюн та люлька
(й) дівчина Ганулька.

3, Горілочку б пив, пив,
А люлечку б я курив,
А дівчину я б любив
Та до серденька б тулив.
Гей серденько , . .

Алаб'єв, стор. 80, ч. 6

6518

"ОБЕРТАС"
Сороки, Львів

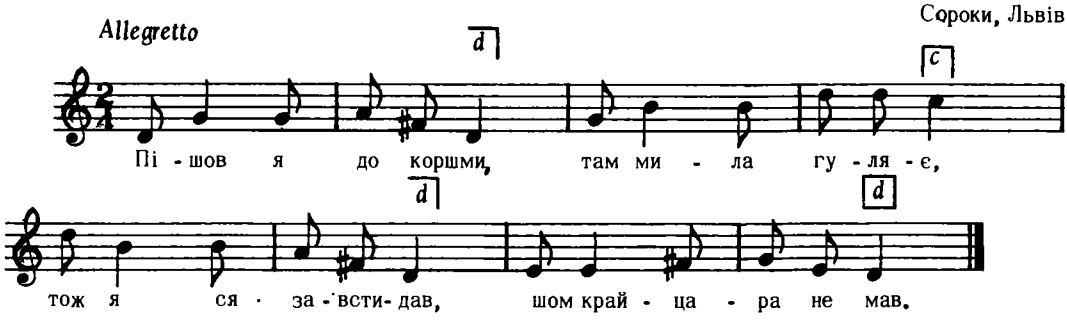

Бажанський, ч. 499

6519

КОЛОМИЙКА
Яворів – Любачів

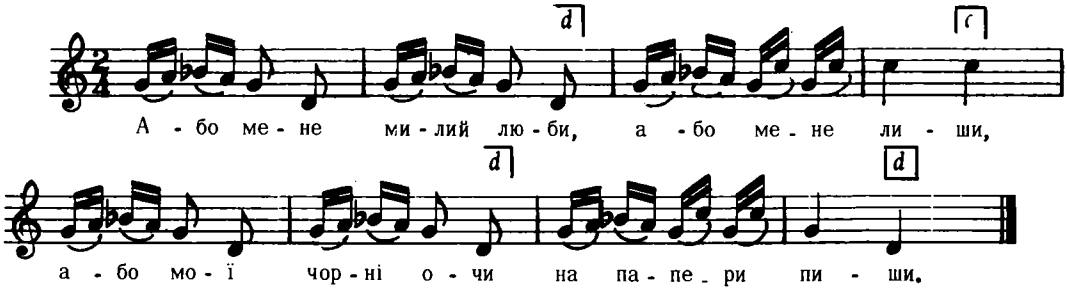

Бажанський, ч. 85

6520

Пантна, Лемківщина

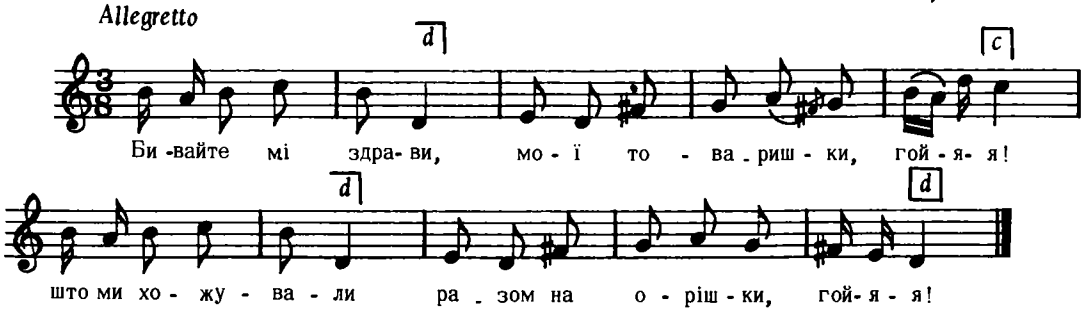

2. Разом на орішки
Разом на малини, гой я-я,
Бивайте мі здрави
Гори і долини, гей я-я!

Колесса Ф., Лемківщина, ч. 281

6521

ПОБУТОВА

НЕ ШВИДКО

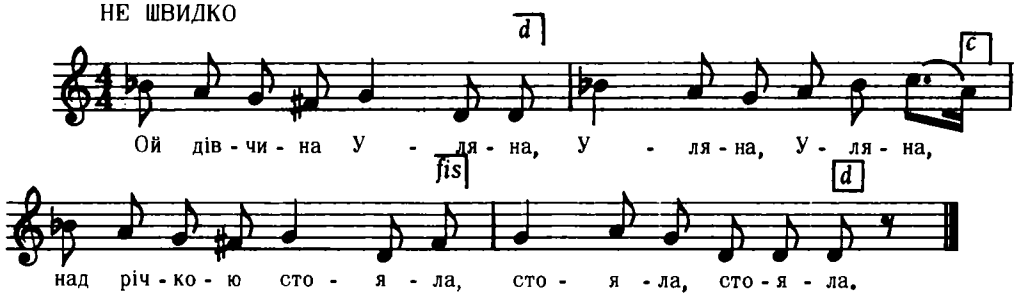

Дж. des – f

2. Білі ручки вмивала,
Вмивала, вмивала,
Ручки мої білії,
Білії, білії!

3. А кому ж ви будете
Милії, милії?
Як будете вдовцеві,
Вдовцеві, вдовцеві!
і т. д.

Укр. Нар. Пісні II, стр. 20

6522

КОЛИСКОВА

с. Тернова, Тачівський р–н, Закарпаття

ПОМІРНО

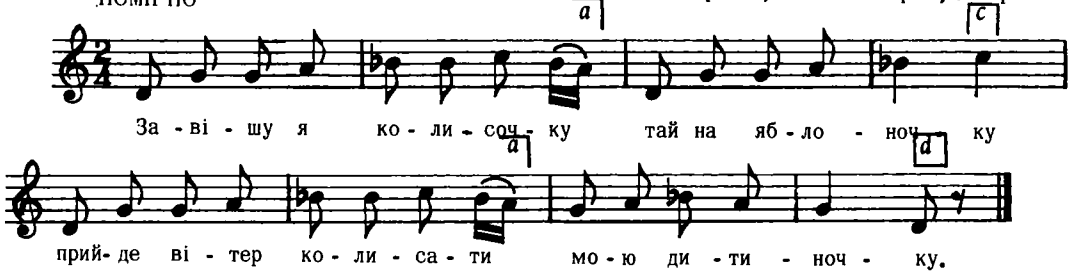

Дж. h – h

2. Прийде вітер колисати
Пташечка співати,
Аби моїй дитиночці
Веселенько спати.

3. Ой спи же ти, дитиночко,
У тій колисочці,
Як стручечок достигає
У шумиліночці.*

**Як качан кукурудзи достигає у листі.*

Кречко, стор. 137

6523

Larghetto

пов. Радомиль, Київщина

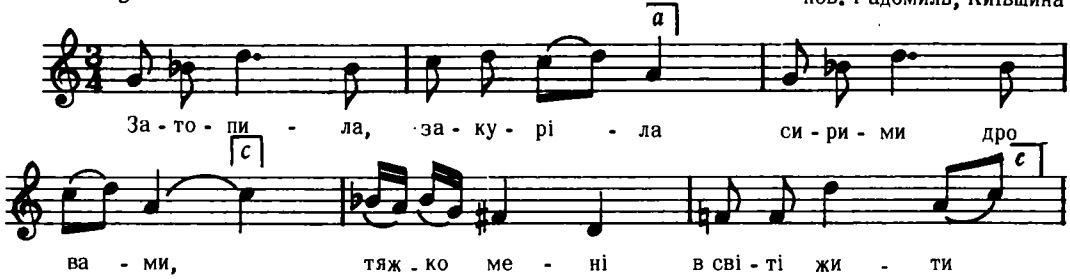

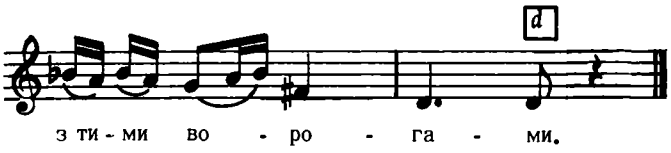

Дж. а – е

2. А я тії сухі дрова
Та й заллю водою,
Не тіштеся, злі вороги,
Моєю бідою.

3. Ой курі ли сирі дрова
Та вже й погоріли,
Ой тішилися воріженьки
Да вже й понімі ли.
і т. д.

Лисенко, Зібр. Творів XVIII, ч, 128

6524

Волтошова, Лемківщина

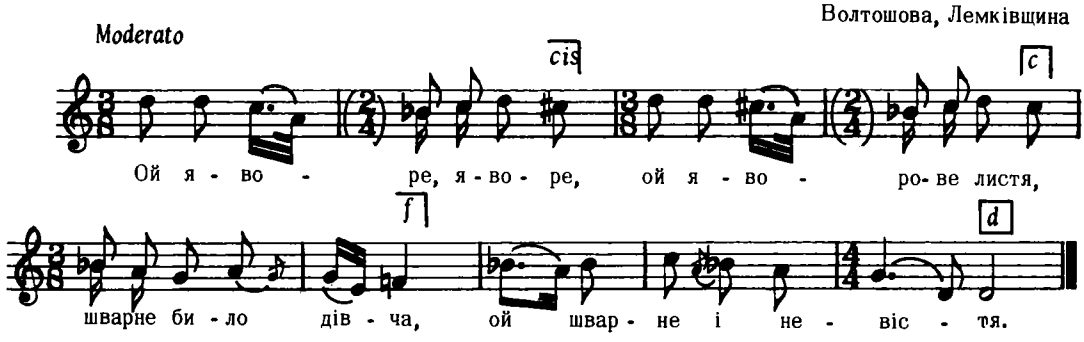

2. Ей яка вода била,
Ой в такій ня скупали,
Ой який ня дзяд просив,
Ой за того ня дали.

Колесса Ф., Лемківщина, ч. 170

6525

"ГУЦУЛКА"

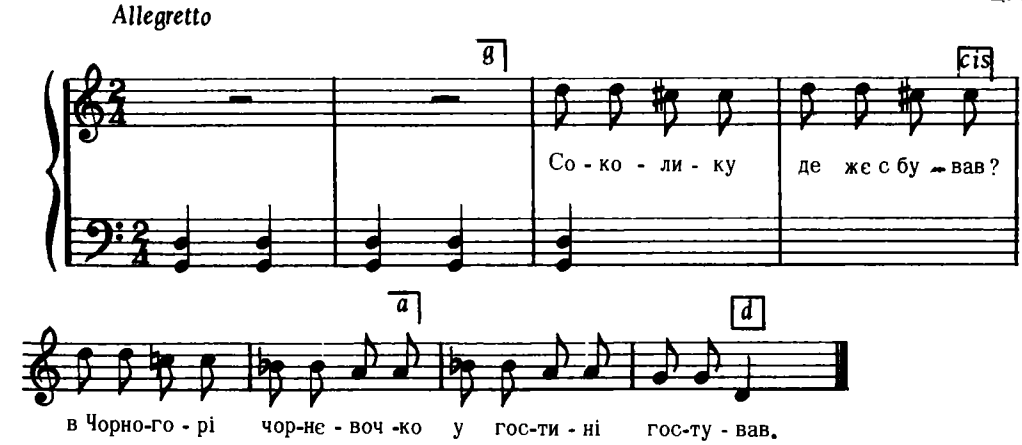

Прим. Бажанського:

"Народна ліра орґельпункт. Мелъодія принята до опери автора "Довбуш".

Бажанський, II, сот. 202

6526

"РУСЬКИЙ ТАНЕЦЬ"
Чернелиця, (Покуття)

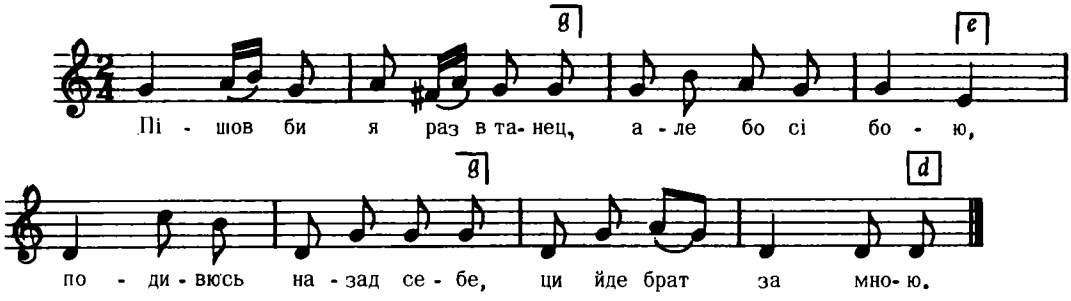

Текст підписаний докладно, як у Кольберта

Кольберґ, III, стор. 24, ч. 165

6527

"РУСЬКИЙ ТАНЕЦЬ"
Чернелиця, Покуття

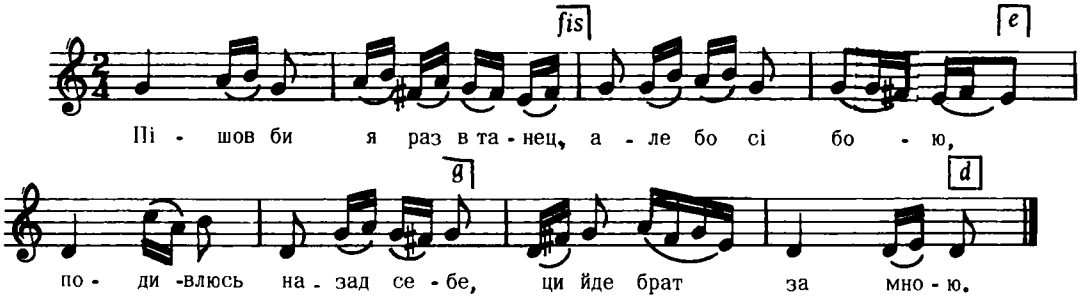

Кольберґ, III, стор. 24, ч. 165, вар.

6528

Andante

с. Раково, Закарпаття

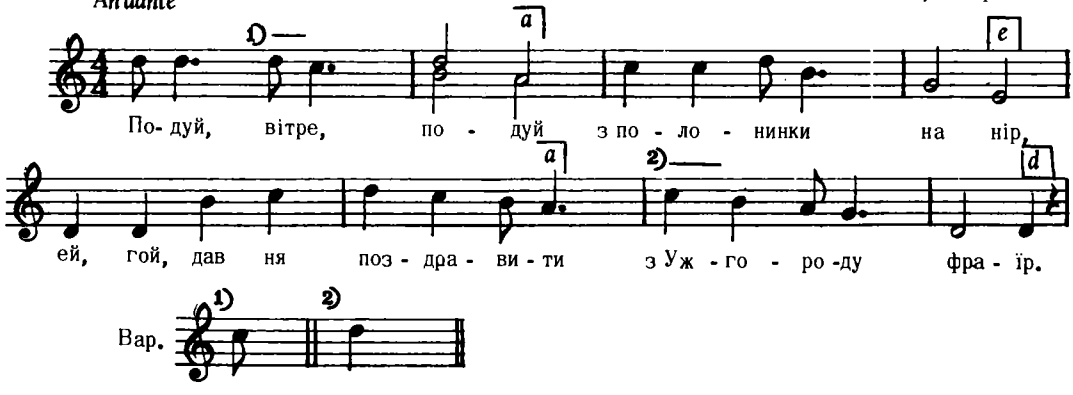

2. Любилам тя, хлопче.
Як з оріха зерня,
Ей, а тераз тя обходжу,
Ей, як на пути терня.

3. Йани до нас не ходь,
Йани тя не прошу,
Ей, гой, я таких фраїрув
Ей на занятках ношу,
і т. д.

Колесса Ф., Закарпаття, ч. 65

6529

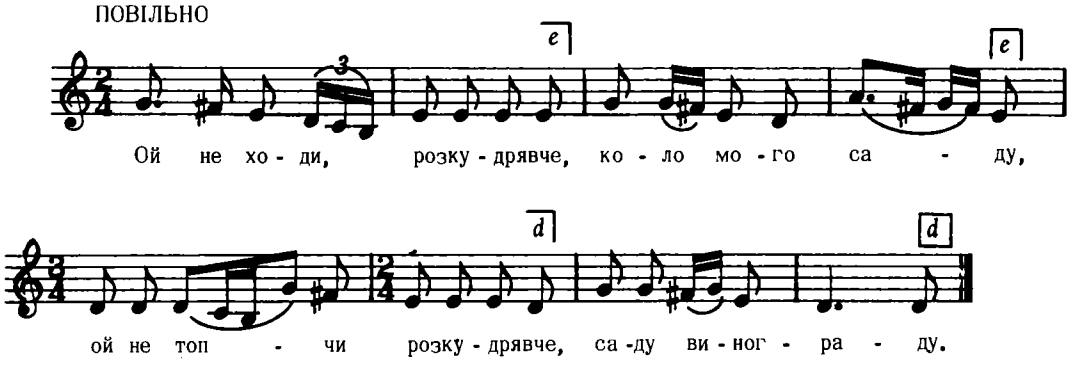

Дж. es – b

2. Не для тебе сад садила,
Ані поливала,
Задля того сад садила,
Що вірно любила.

3. Задля того сад садила,
Що вірно любила,
Задля того сад саджала,
Що я цілувала.

Демуцький, Укр. Нар. Пісні "Мистецтво" 1944, стор. 16 – 20
цит. за "Українські Ліричні Пісні" 1858, стор. 166

6530

м. Лугинь, Волинь

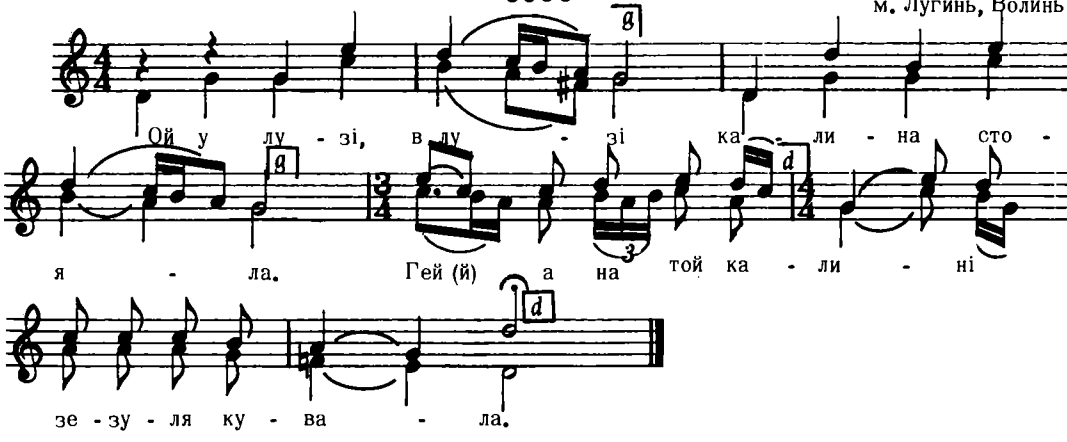

Дж. d – d

2. Вона не кувала
Всю правду казала,
Гей молодому хлопцю
Перевод давала.

3. Переїхав козак
Зелену дуброву,
Гей, да приїхав козак
Пуд нову комору.
і т. д.

М. Гайдай, I, стор. 4

6531

ШИРОКО, СПІВУЧЕ

пов. Тараша, Київщина

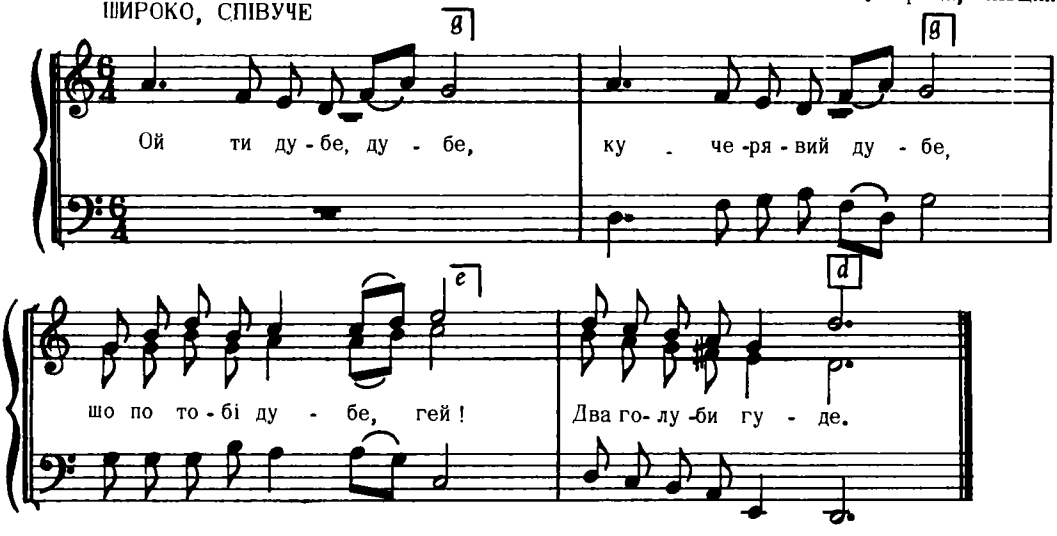

Дж. c – f

Демуцький, Нар. Пісні, стор. 11

6532

Уманщина

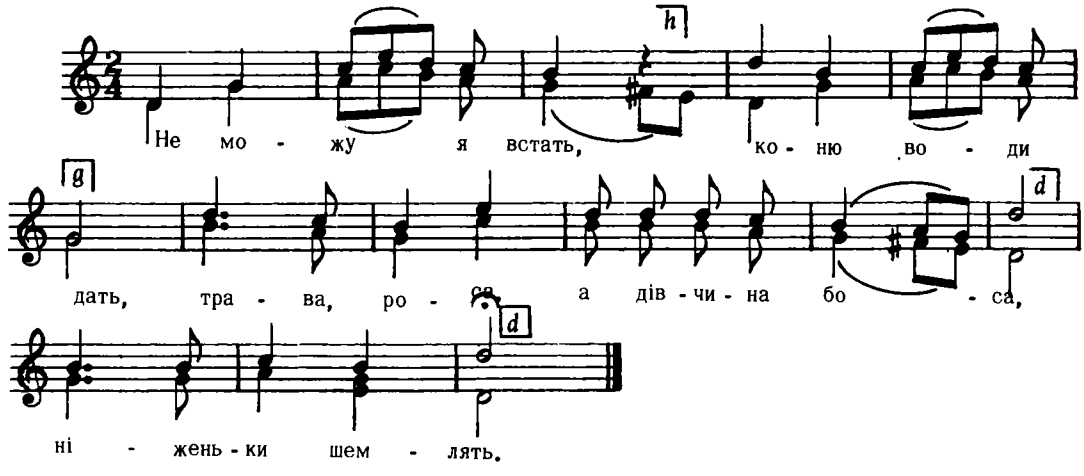

Дж. d – d

2. Дівчино моя,
Чом заміж не йшла?
Бідна була, по наймах служила,
Пари не найшла.

3. Козаченьку мій,
Чом ти не женився?
Як поїхав у читеє поле,
Та і забарився.
і т. д.

Демуцький, Нар. Пісні, 1928, ч. 10

6533

ВЕСНЯНКА

Прилуцький пов., Полтавшина

НЕ ДУЖЕ ШВИДКО

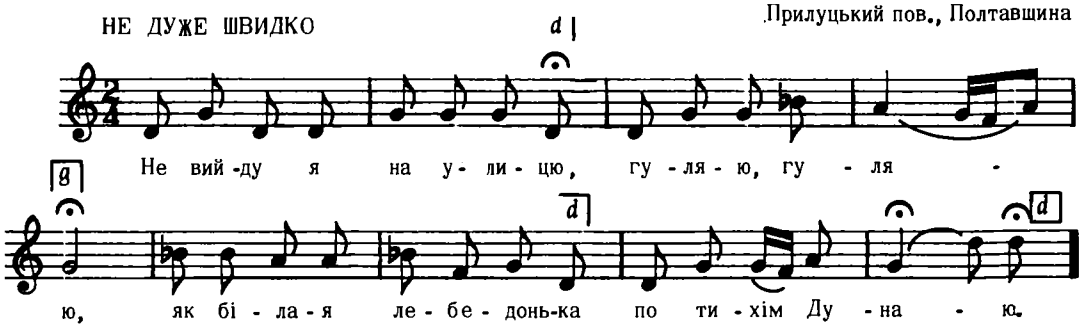

Дж. d – d

Рубець,216 пісень,ч. 6

6534

м. Лугинь, Волинь, пов. Овруч

ПОВІЛЬНО

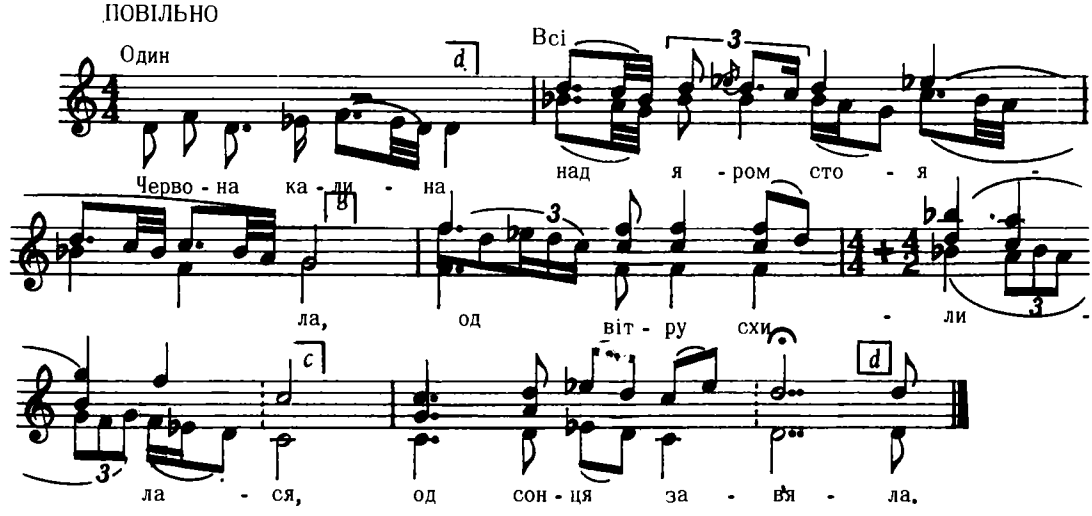

Дж. c – c

2. Я тебе, калино,
З кореня зрубаю,
Я твоє коріннє
В хвартух позбіраю.

3. Я твоє коріннє
В хвартух позбіраю,
В тихому Дунаю
Попереміваю.
і т. д.

М. Гайдай, І, стор. 7

6535

ПОМАЛУ

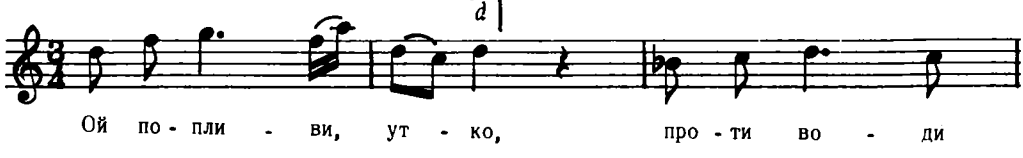

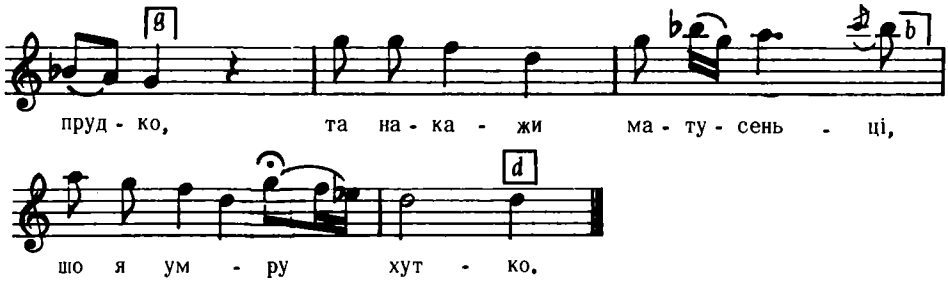

Дж. а – а

2. Утеньки не має,
Матінки не буде,
Десь на мене молодую
Навіки забуде

3. Ой, полети, галко,
Де мій родний батько,
Нехай мене одвідає,
Коли йому жалко,

Рубець, 100 пісь, ч. 97

6536

ЖАРТІВЛИВА
З під Теребовлі

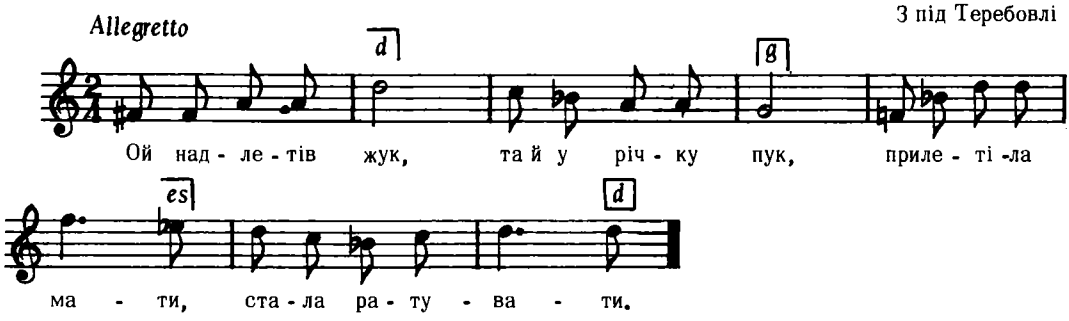

Бажанський, ч. 56

6537

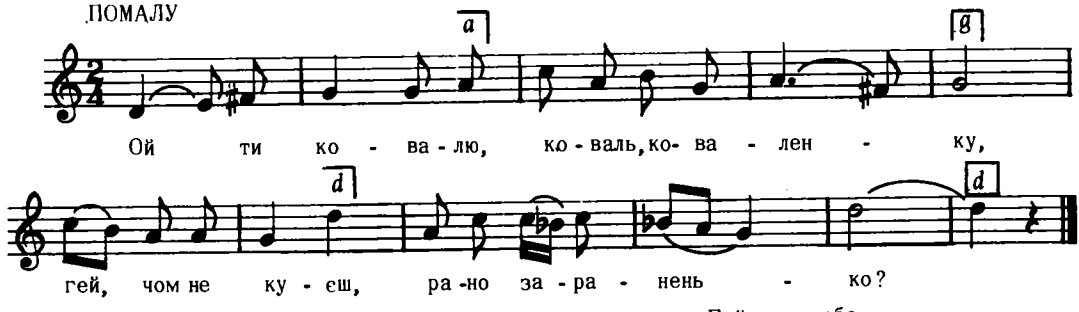

Дж. е – е

2. Ой да гей чи у тебе
Вугілля не має
Чи у тебе вугілля не має.

Гей, чи у тебе
Сталі не хватає,
Гей, чи у тебе
Дівчини не має і т. д.

Шаравський, стор. 288, ч. 236
Взято з :"Козицького, Укр. Нар. Пісні, ч. 4

6538

Висова, Лемківщина

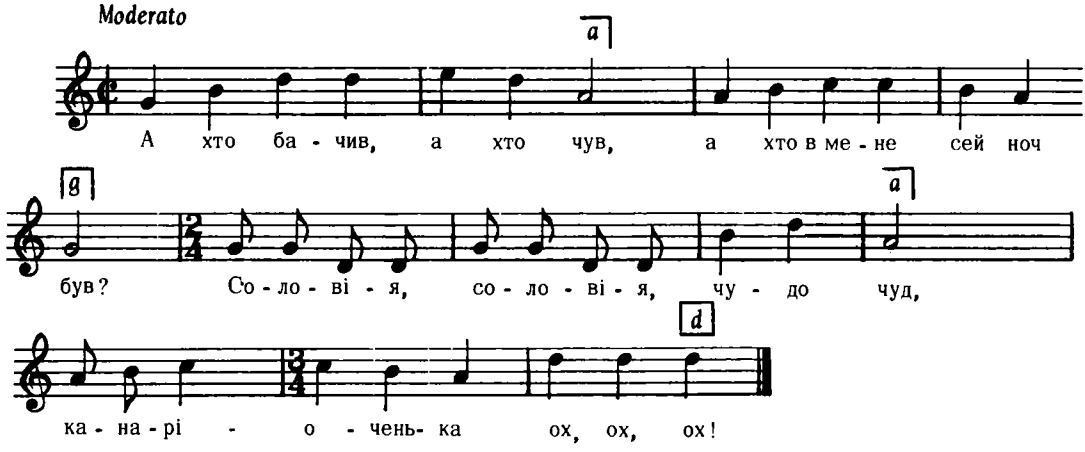

2. Був у мене попів син,
Давай мені волів сім,
Соловія . . .

3. А я дурна не брала,
Билам шестьми орала,
Соловія . . .
і т. д.

Колесса Ф., Лемківщина, ч. 274

6539

Кросно

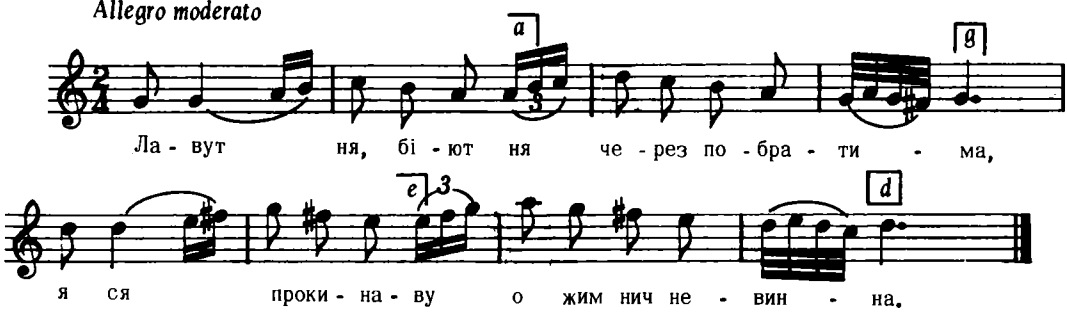

Бажанський, ч. 127

6540

Вільгів, Белз

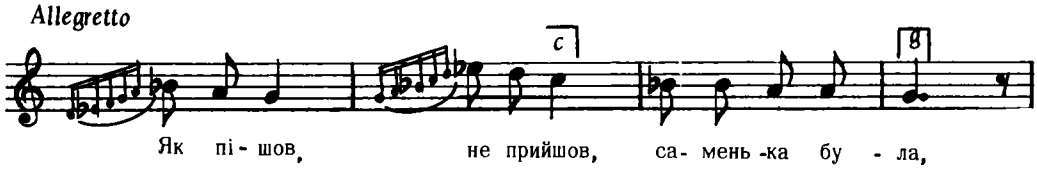

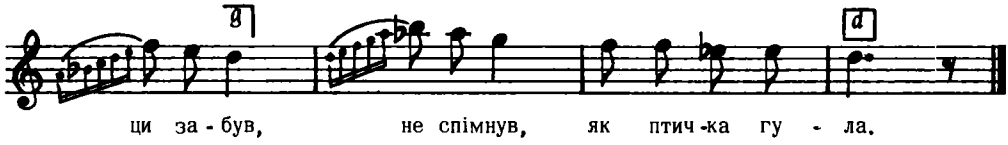

Бажанський, ч. 222
реконструкція

6541

МАРШ

Глідно, пов. Березів

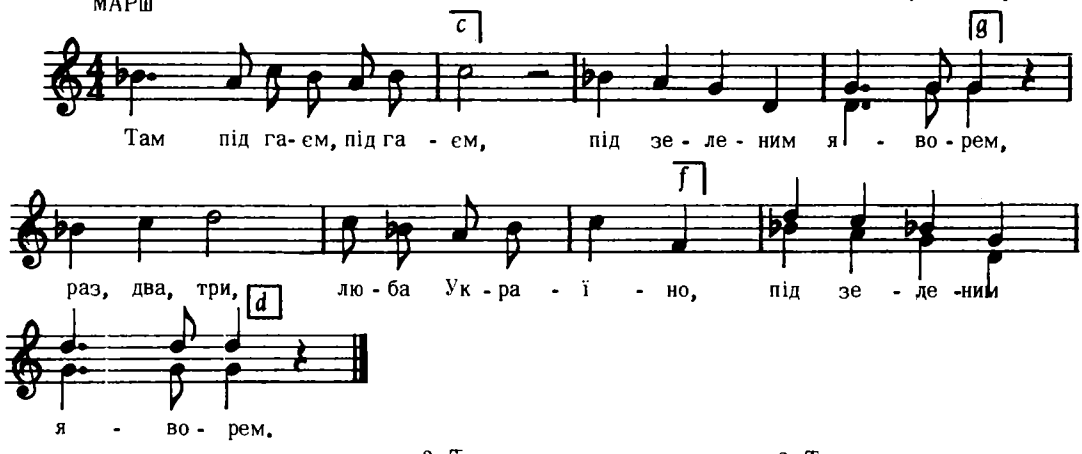

Дж. b – d

2. Там коршмина стояла,
В ній дівчина гуляла,
Раз, два, три , . .

3. Там ся козак напивав,
Дівча собі підмовляв,
Раз, два, три . . .
і т. д.

Спех

6542

Allegretto

Галичина

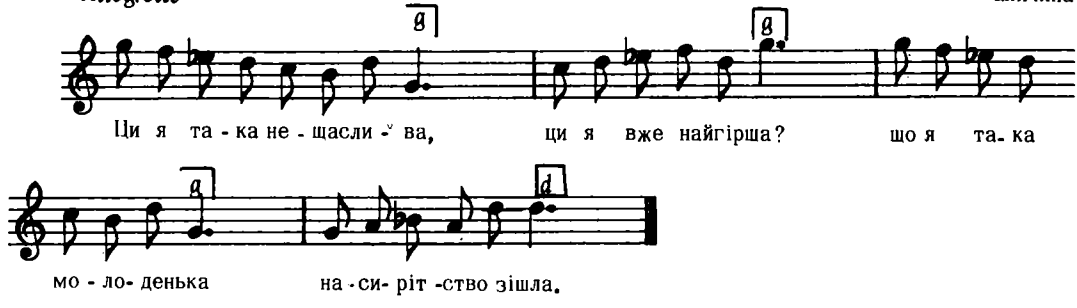

Бажанський, ч. 333

6543

БУРЛАЦЬКА

НЕ ДУЖЕ ШВИДКО

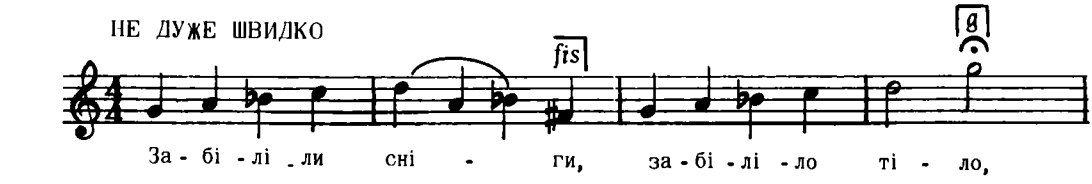

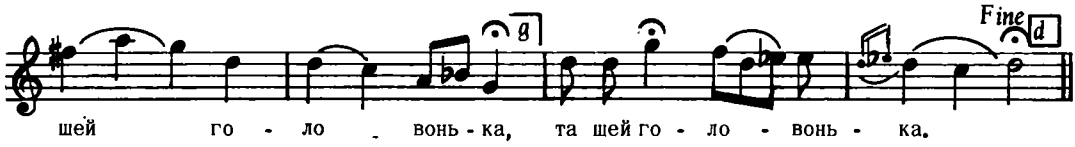

початок всіх дальших строф:

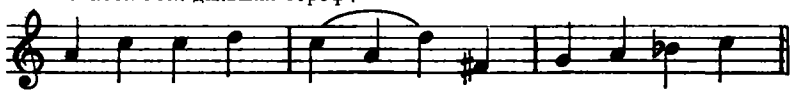

Дж. c – g

2. Ніхто не заплаче
По білому тілу,
По бурлацькому
Та й по бурлацькому.

3. Ні отець, ні мати,
Ні брат, ні сестриця,
Ні жона його,
Та й ні жона його.
і т. д.

Каменецький, ч. 6

6544

Борзенський пов., Чернигівщина

НЕ СКОРО

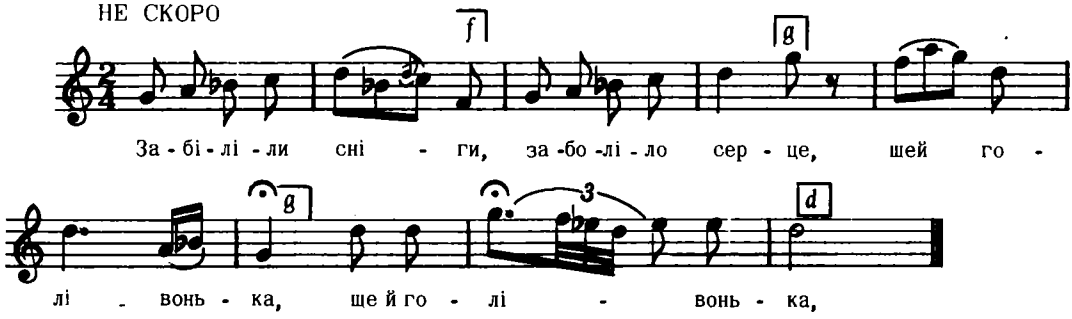

Дж. g – d

Рубець, 216 Пісень, ч. 107

6545

КОЛОМИЙКА

Бучач

Allegretto

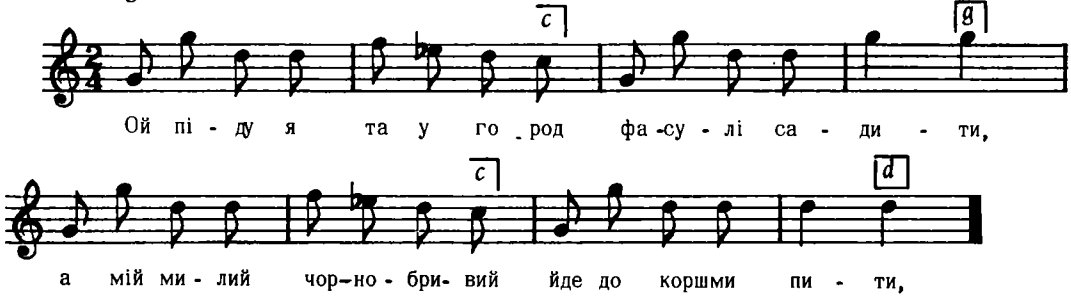

Бажанський, ч. 490

6546

сл. Черлене, на Лебединщині, Харківщина

Заспів:

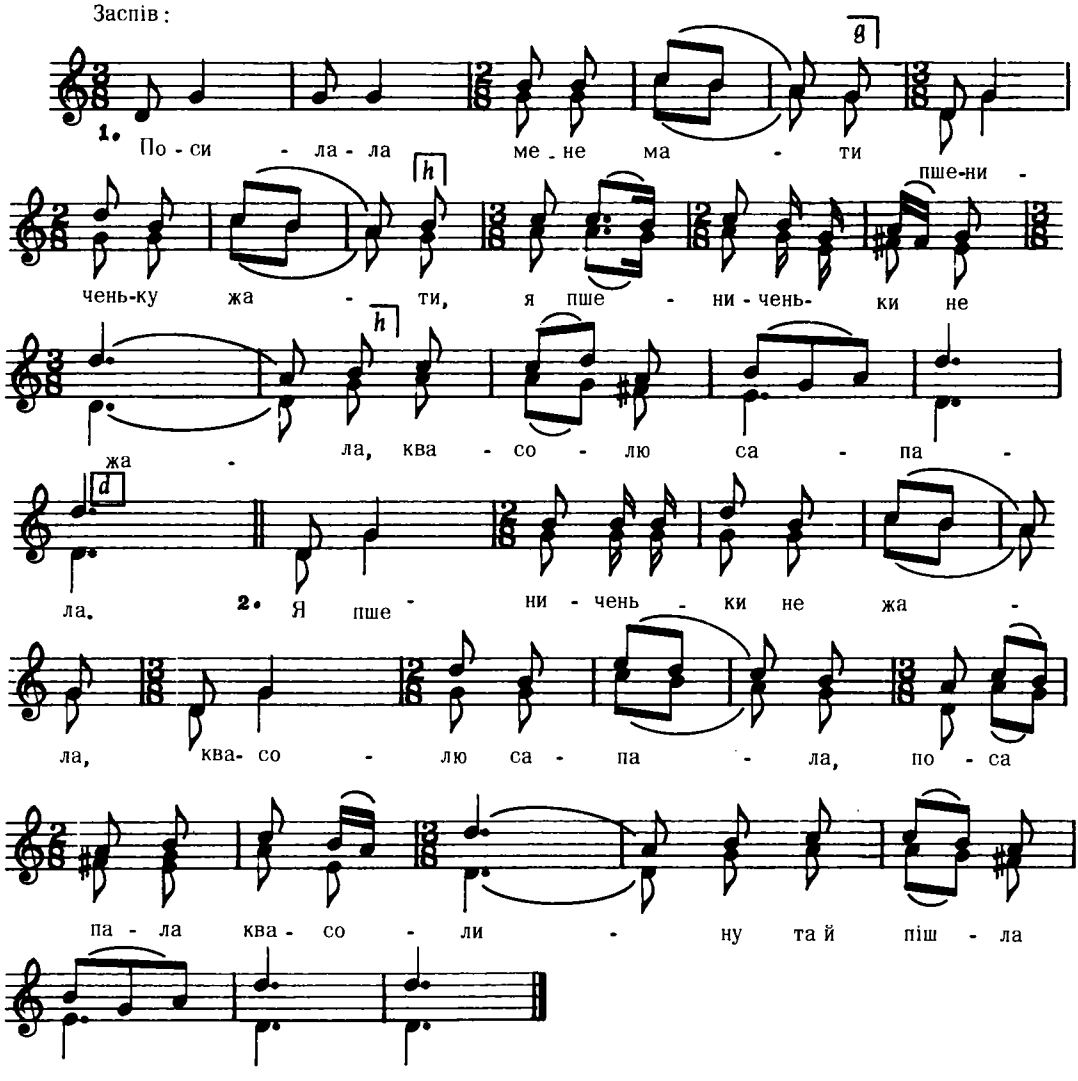

Дж. d – d

2. Заглянула у шиночок
П'є милий з кумою,
Хиба тобі, моя кумо,
Нема дома діла,
Що ти з моїм чоловіком
У шинку засіла?
і т. д.

Ступницький, Слобід. Пісні, стор. 36

6547

с. Українка, Київщина

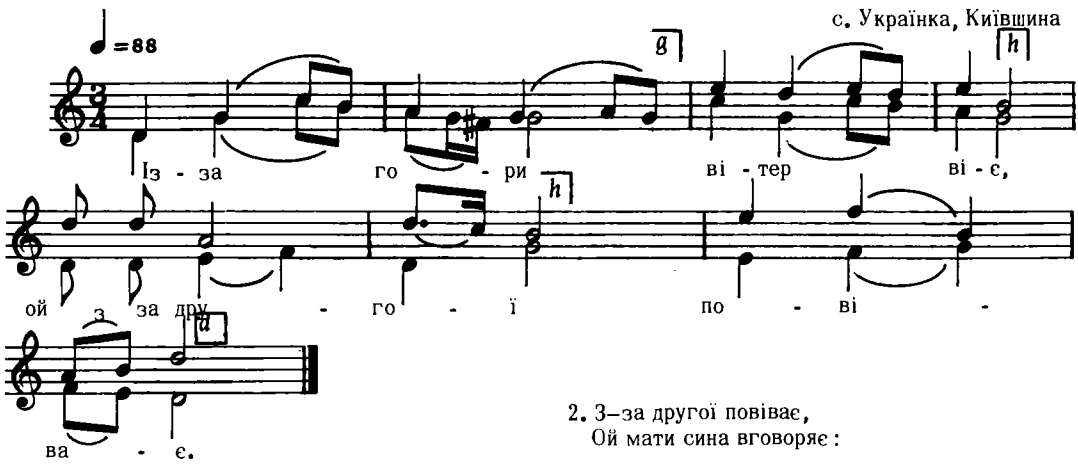

Дж. d – d

2. З–за другої повіває,
Ой мати сина вговоряє:

3. "О й не їдь, синку, ночуй дома,
Бо твоя дівка нездорова."
і т. д.

Гайдай, II, стор. 13

6548

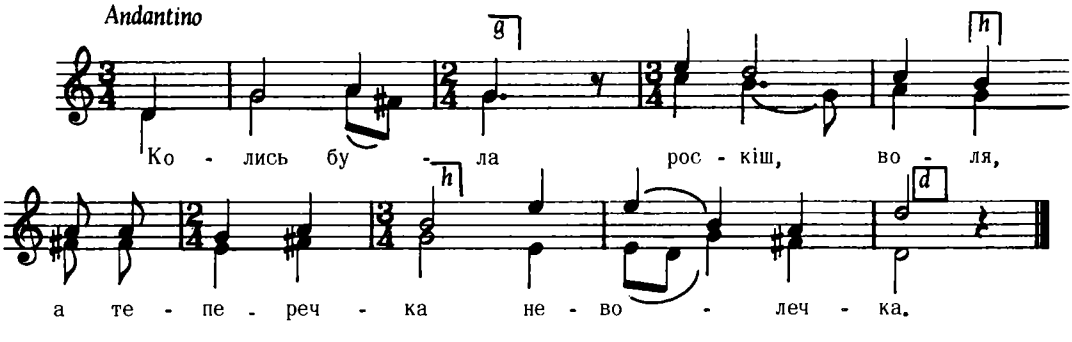

Дж. d – d

Квітка, Укр. Нар. Мел., ч. 437

6549

Яниші вка

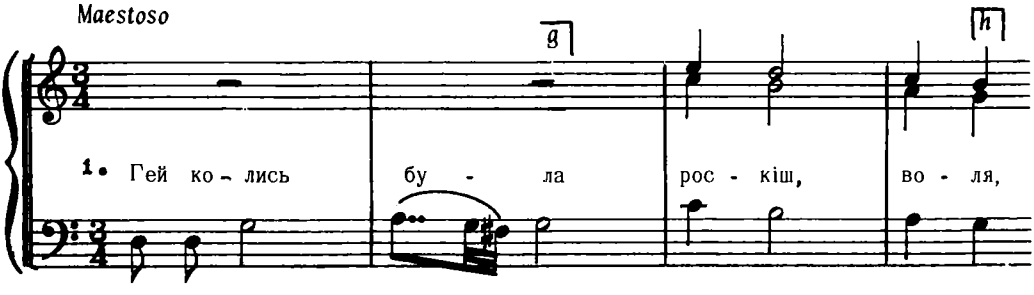

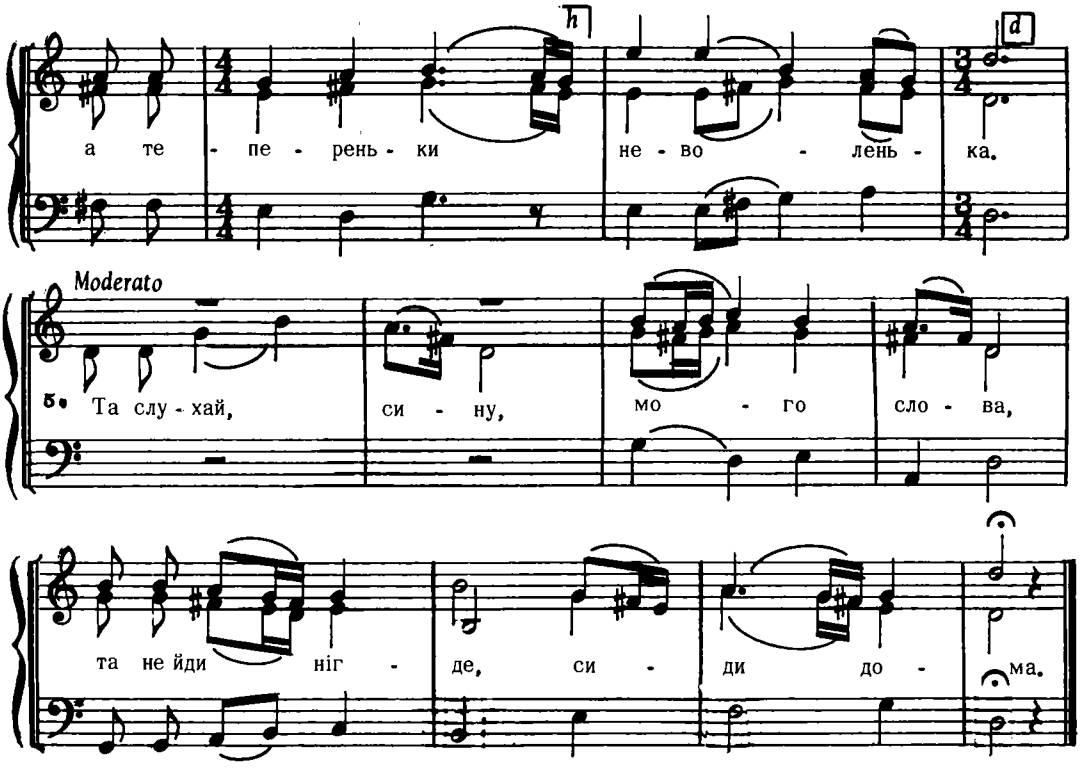

Дж. ***d – d***

2. А тепереньки неволенька
Та болить серце й головонька.

3. А чорна хмара наступає,
А дрібен дощик накрапає.

4. А дрібен дощик накрапає,
А мати сина научає.

5. Та слухай . . . (як вище)

6. Син матері не послухав,
Осідлав коня, та й поїхав. і т. д.

(співається на мельодію ***Maestoso*** 1, 2, 3, 4 і строфи 6,7, 11
на мельодію ***Moderato*** 5, 8; строфа і 9, 10)

Демуцький, Нар. Пісні 1928, ч. 2

6550

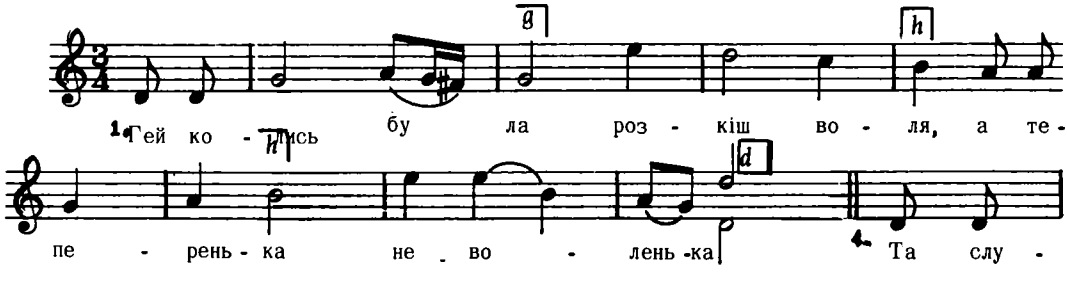

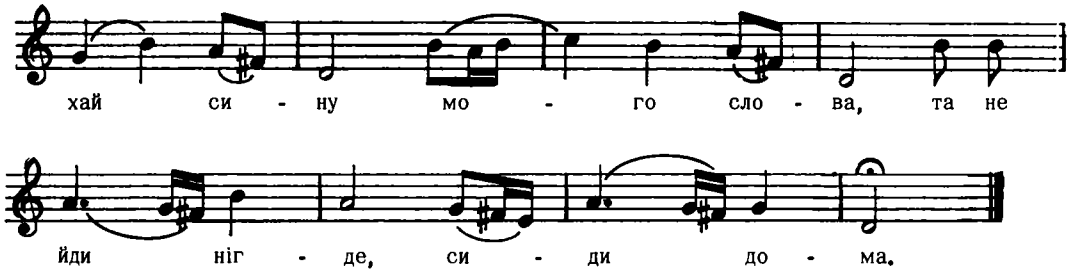

Строфи 2, 3, 5, 6, як у пісні ч. 6549

7. А коли братік в гості прийдеш,
А старша сестра брата пита.

8. Візьми сестро піску жменю,
Та посій сестро на каменю.

9. Нема піску нема сходу
Та нема брата із походу.

(строфи 1, 2, 3, 9 – мельодія як 1)
(строфи 4, 5, 6, 7, 8 – мельодія як 4)

Із збірника П. Демуцького (невідомо якого) копія від о. Заяця

6551

с. Українка, Київшина

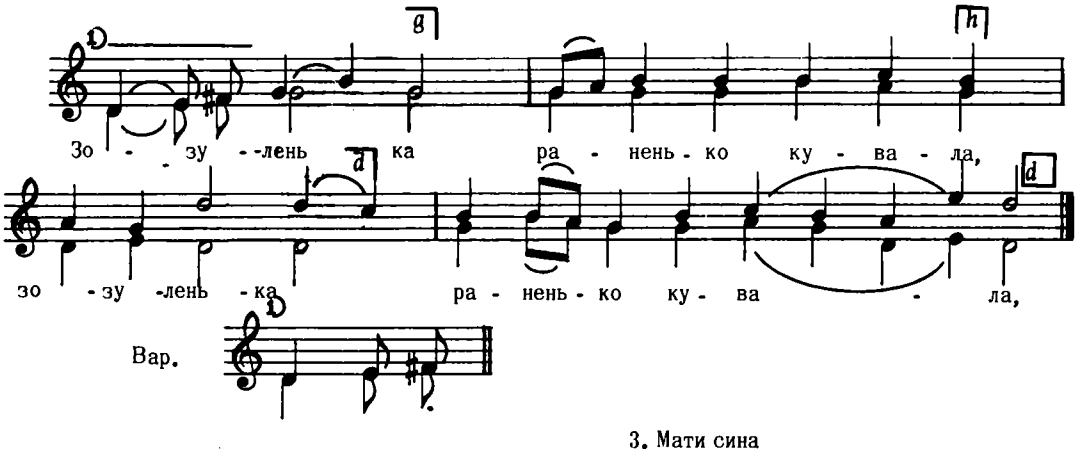

Дж. f – f

2. Вона всі стежки
Стежки облітала,
А на одній
Сіла, закувала.

3. Мати сина
В військо виряжала;
Мати сина
В військо виряжала.

М. Гайдай, I, стор. 13

6552

с. Михайлівка, Лебединського р–н, Харківщина

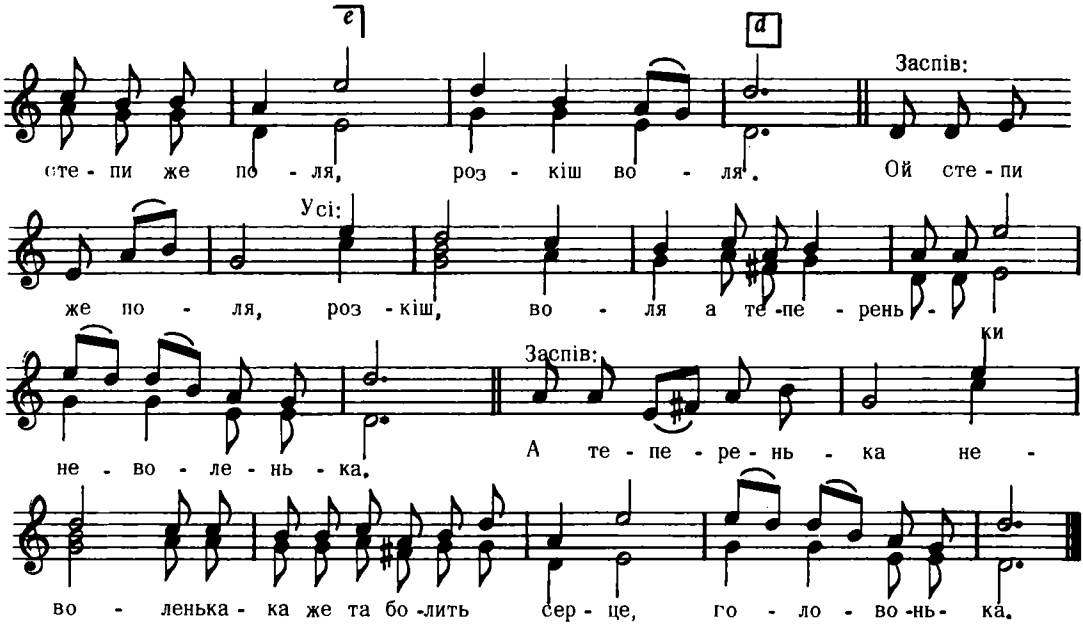

Дж. d – d

Шо беруть брата у салдати,
А за ним плаче отець, мати,

Отець, мати – дві сестриці,
Дві сестриці – жалібниці.
і т. д.

Ступницький, Слобід. Пісні. стор. 34

6553

ПОБУТОВА (паншина)
с. Пурпурівка, Одещина

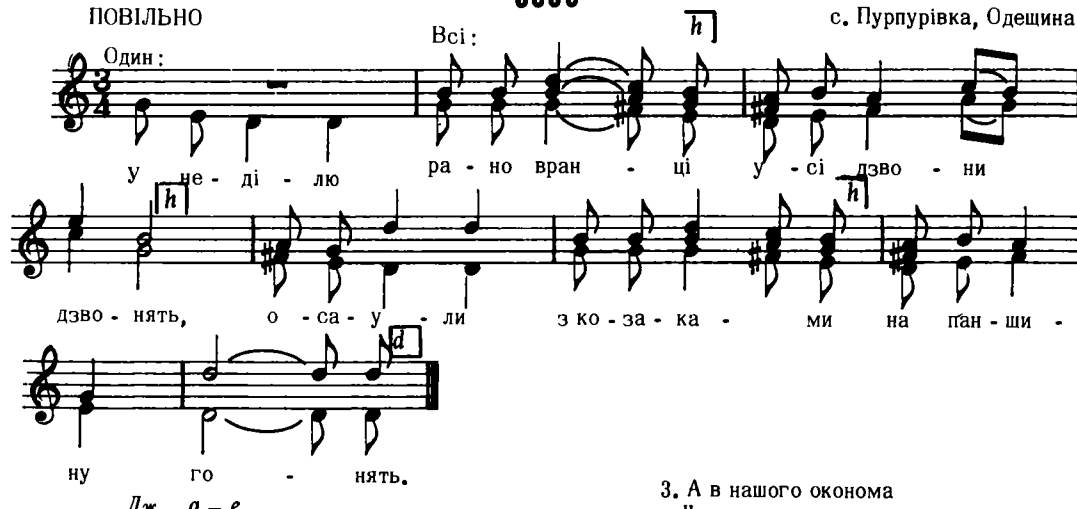

Дж. a – e

2. А в нашого оконома
Шовкові онучі . . .
Плачуть, плачуть бідні люди,
На паншину йдучи.

3. А в нашого оконома
Червоная шапка . . .
Як приїде на паншину,
Скаче, як та жабка.
і т. д.

Укр. Нар. Пісні, 1955, I, ст. 129

6554

ПОМІРНО

пов. Тараща, Київщина

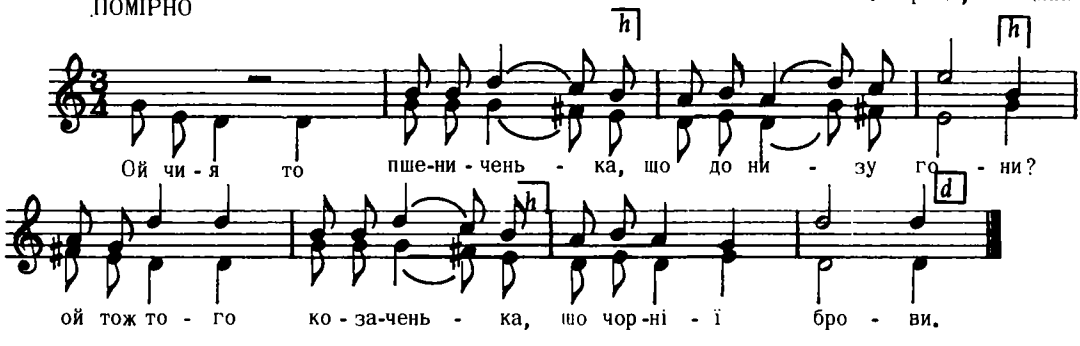

Дж. g – d

(тексту більше нема)

Демуцький, Нар. Пісні, стор. 44

6555

ПОМІРНО

с. Охматів, Київшина

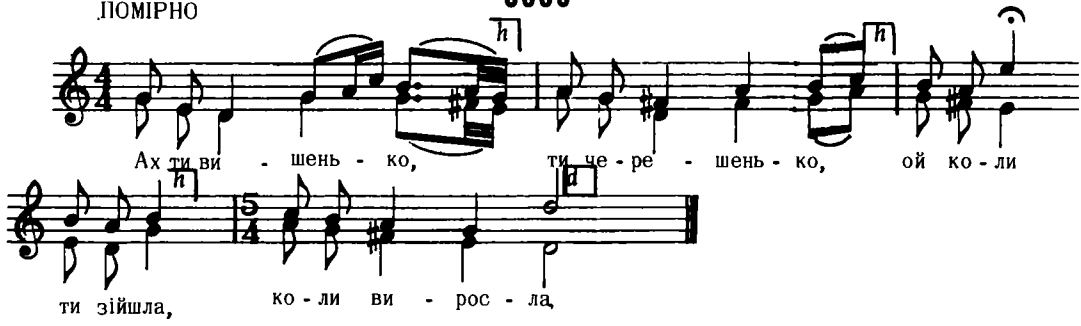

Дж. as – es

2. Я весной зійшла,
Літом виросла,
На крутім берегу
Становилася.

3. На крутім берегу
Становилася,
На Дунай, на ріку
Похилилася
і т. д.

Демуцький, Нар. Пісні, стор. 45

6556

Andantino

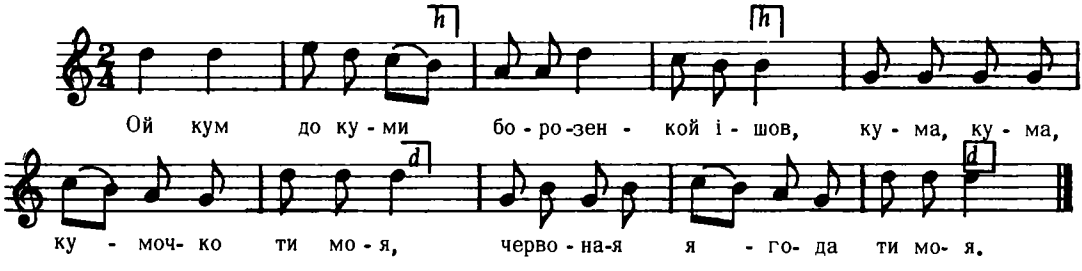

Ьорозенкой ішов
Куль соломи знайшов,
Кума . . .

Черевички надіває
І на куму поглядає.
Кума . . .

Єдлічка, І, ч. 46

6557

ЛЮБОВНА

ПОМІРНО

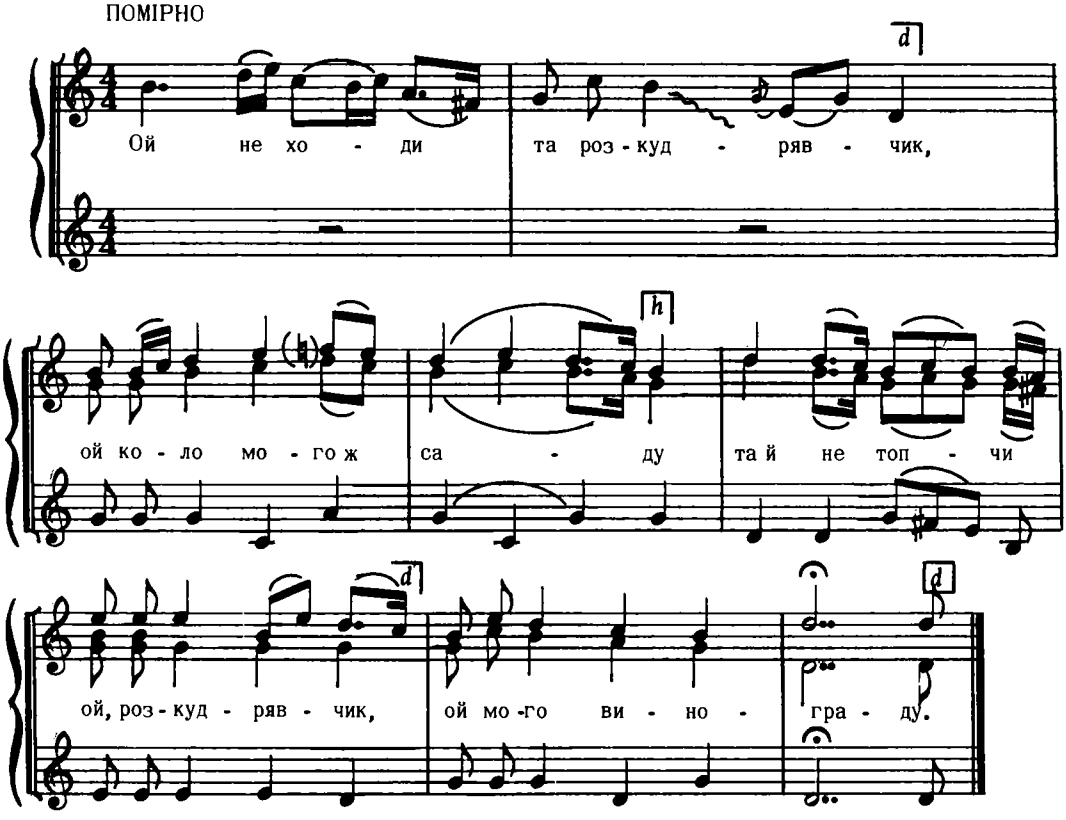

Дж. e – g

2. Не для тебе, та розкудрявчик,
Ой та я посадила,
А для того, ой, посадила,
Ой кого я любила.

3. А для того, ой, я садила
Ой кого я любила,
Та для того, ой, поливала,
Ой кого цілувала.

Укр. Нар. Пісні 1955, I, стор. 245

6558

Галичина

Andantino

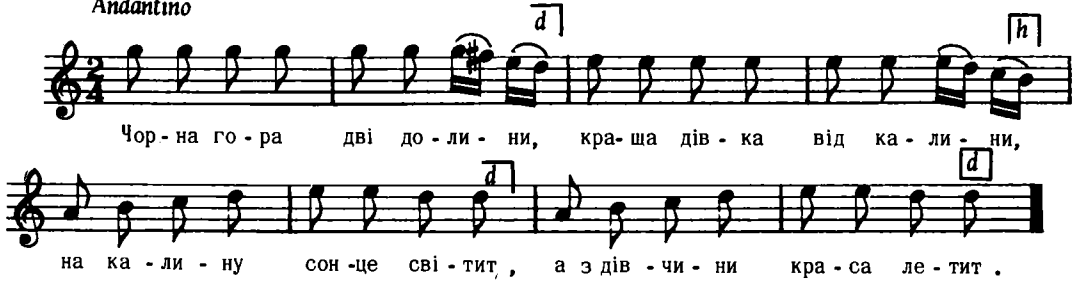

Бажанський, ч. 346

6559

Радвань. Закарпаття

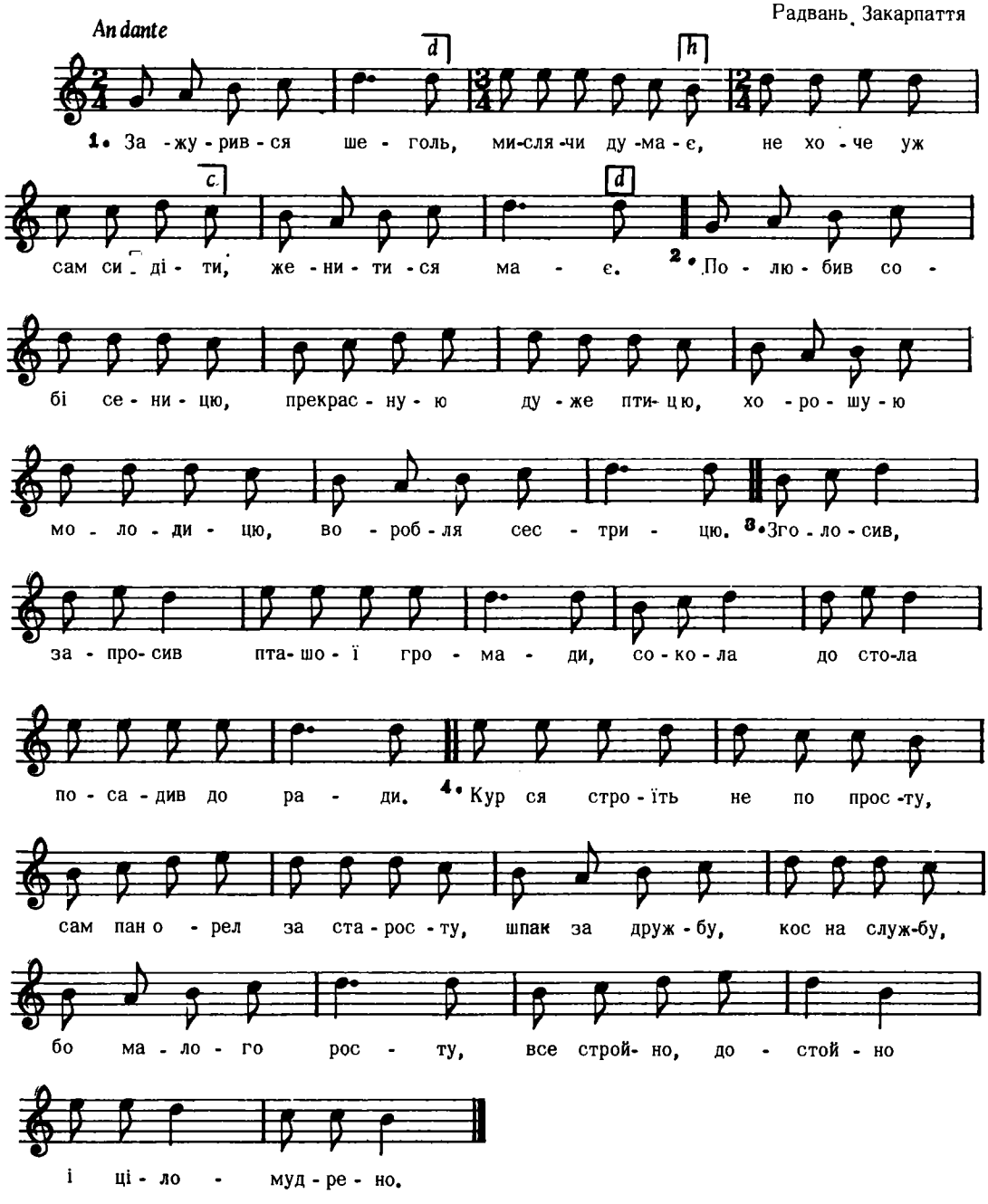

Колесса Ф., Закарпаття, ч. 123

6560

Кубань

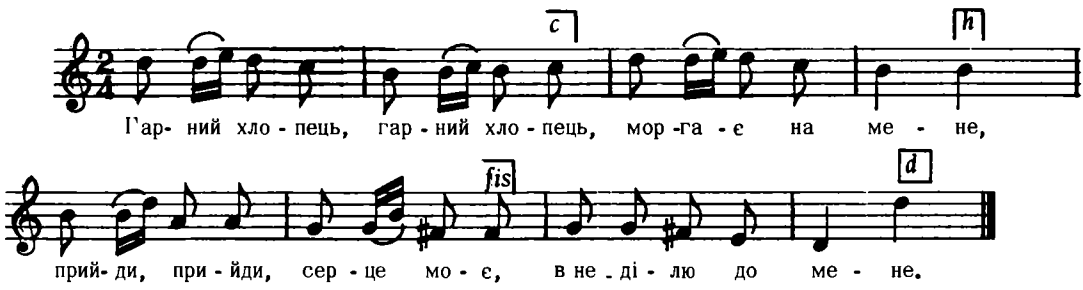

Дж. d – d

2. Ой не прийду я до тебе,
Боюсь чоловіка,
Як попаде, буде бити,
Вкоротає віка.

3. Прийду, прийду, серце моє,
В полудню годину,
А я свого старенького
Пошлю по калину.
і т. д.

Бігдай, I, ч. 10

6561

с. Яреськи, Харківшина

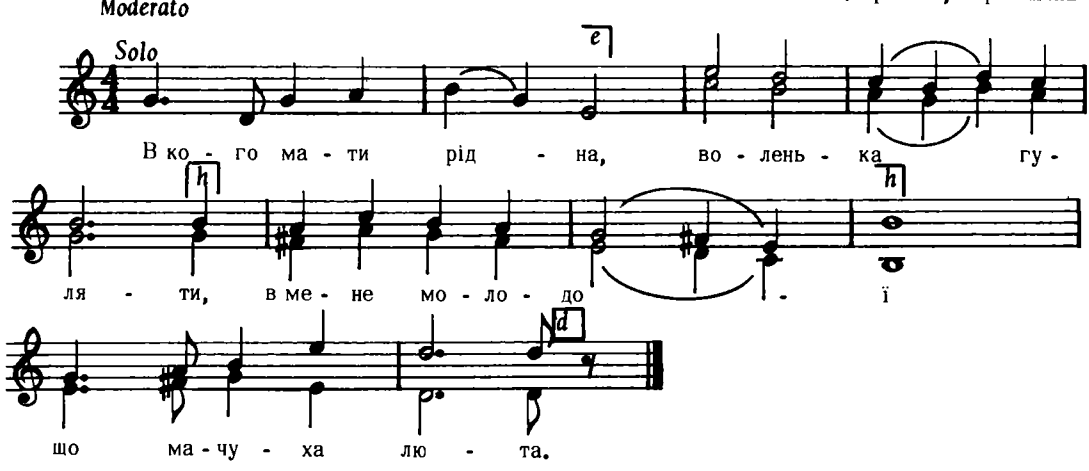

Дж. as – es

2. В мене молодої що мачуха люта,
Посила до броду рано по воду.

3. Та ше приказала, щоб повненькі брала,
Ні з ким не стояла та не розмовляла.
і т. д.

"Ліра", стор. 106

6562

пов. Тараша, Київшина

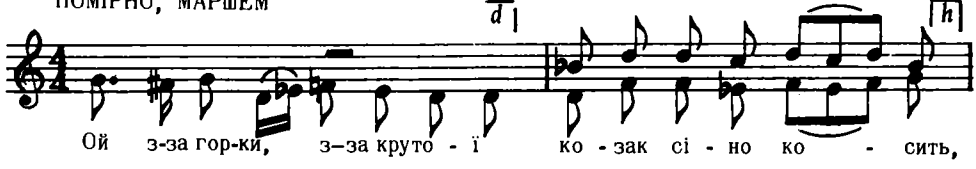

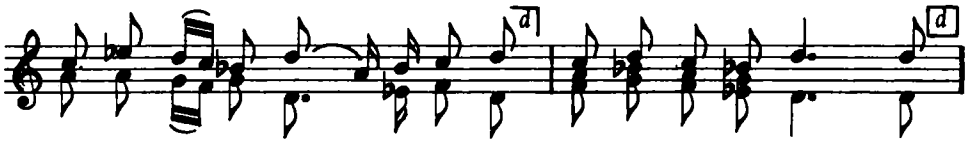

Дж, e – h

2. Вона носить, вона носить,
Та все Бога просить:
– Создай, Боже, создай, Боже,
Та на сіно дошик.

3. Ой шоб сіно примочило,
Косу притупило,
Молодому козакові
Ручки притомило!

Демуцький, Нар. Пісні, стор. 42

6563

Larghetto

Брустури, Лістинь

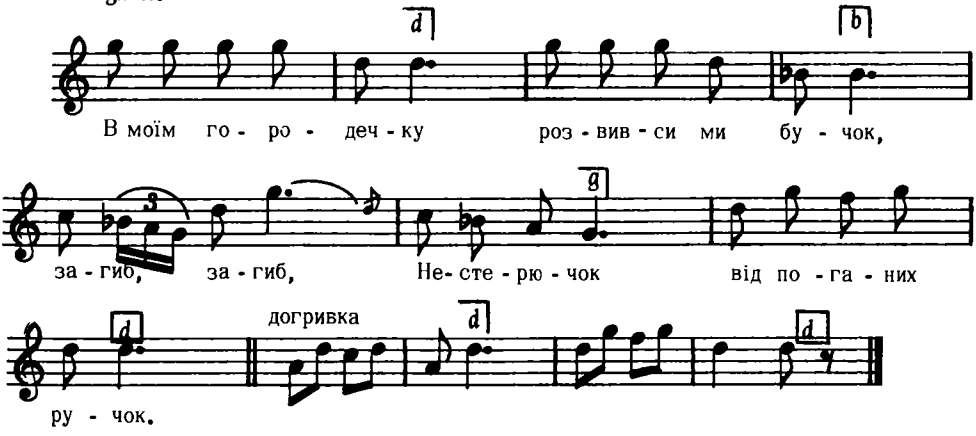

Бажанський, ч. 259

6564

пов. Черкаси, Київщина

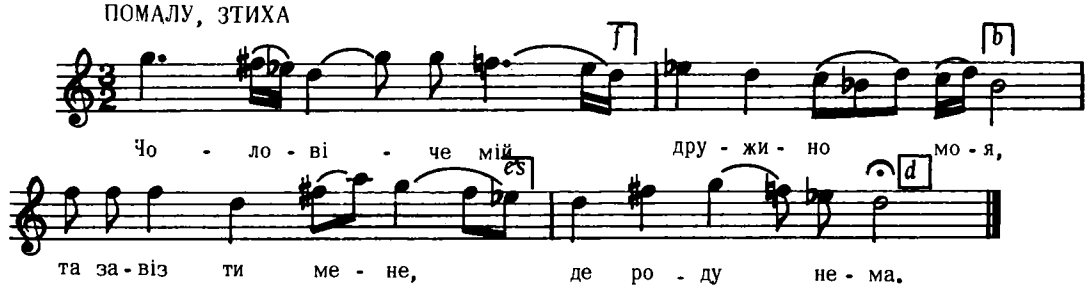

Дж. d – a

2. Нікуди піти і поговорити,
Серденька тоски розвеселити.

3. "Ой жінко моя, дружино моя,
Та біжи до куми, та й поговори."
і т. д.

Лисенко, Зібр. Творів XVIII, ч. 47

6565

с. Диканька, Полтавшина

ПОВІЛЬНО

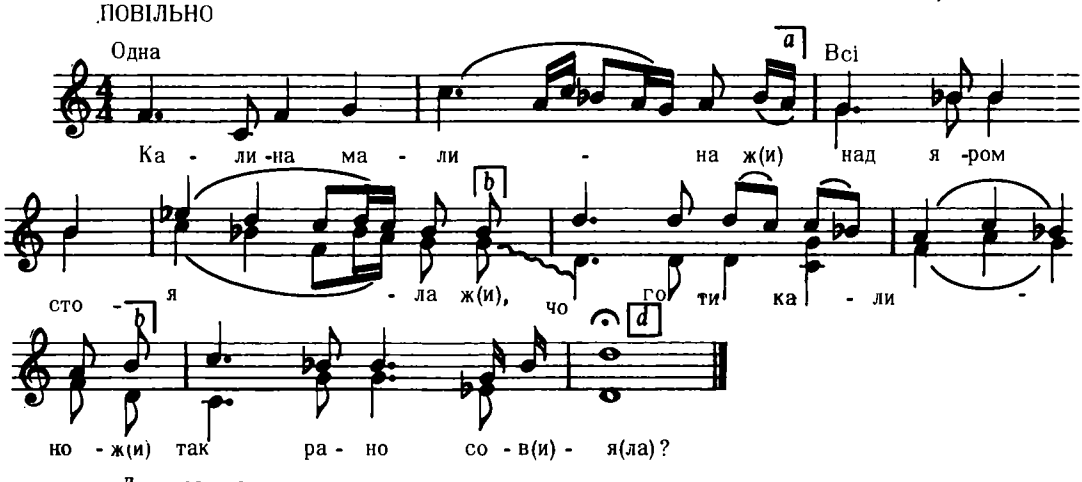

Дж. es – c

Йщенко, стор. 111, ч. 63

6566

танець "ЧУМАК"

ДУЖЕ ШВИДКО ♩=152.

*с.*Бистрик, Ружинського р–н,Житомирської обл.

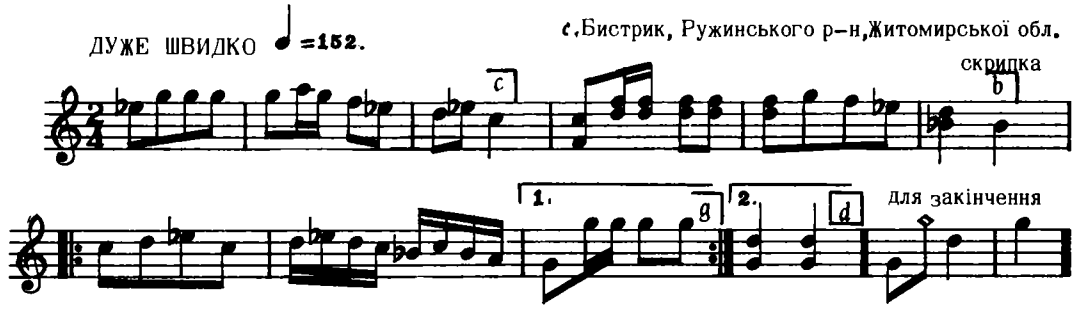

Дж. d – fis

Гуменюк, Укр. Нар. Танці, стор. 92, ч. 11

6567

ст. Тамань, Кубаншина

Largo

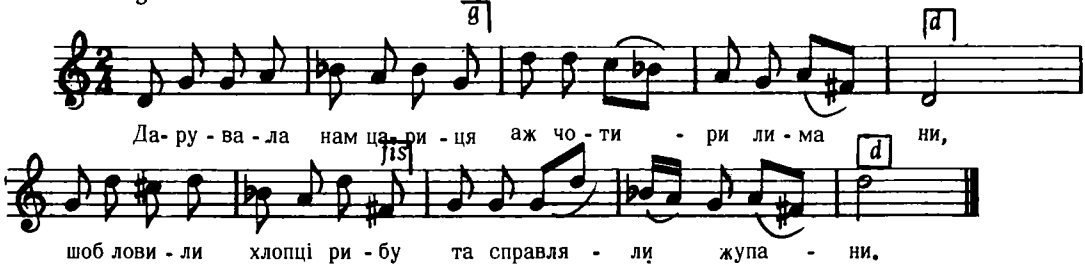

Дж. d – d

2. Ой думали запорожці
Заробить жупани,
Заробили ж собі хлопці
На ноги кайдани.

3. Зажурились запорожці
Що в ногах кайдани,
Ой тепер ми рідні браття
На віки пропали.
і т. д.

Бігдай, VII, ч. 242

6568

ЧАСТУШКА

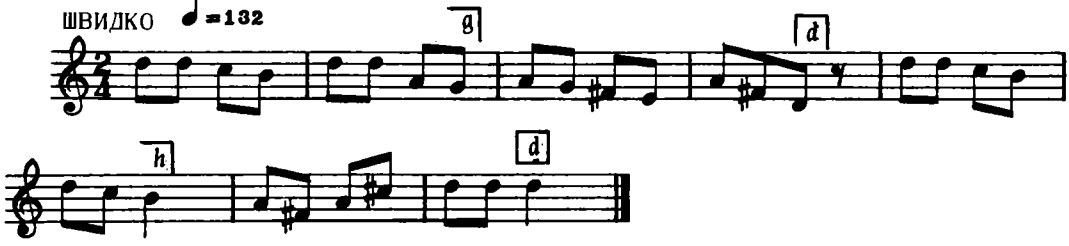

Слів не подано

Дж. с – с

Гуменюк, Укр. Нар. Танці, стор. 73, ч. 3
Взято зі збірника " Укр. Нар. Пісні" 1951, стор. 59

6569

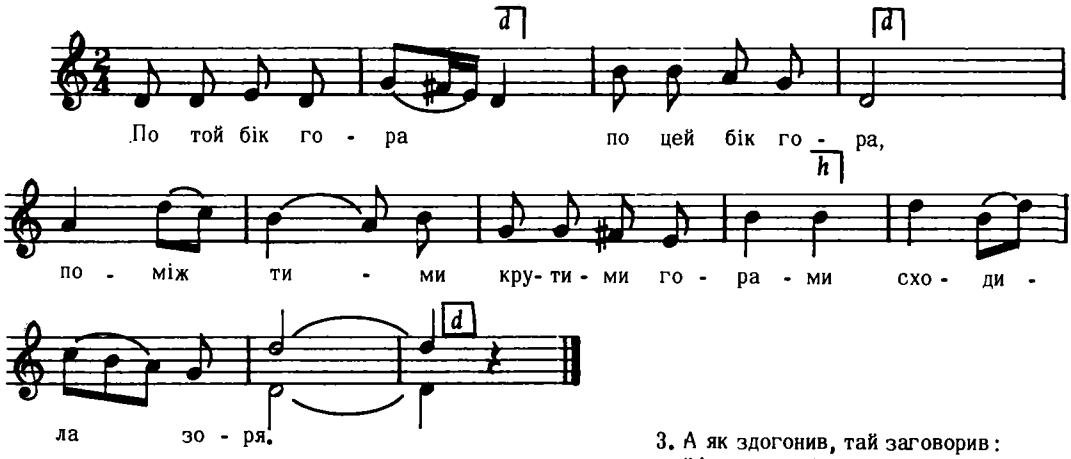

2. А я за нею як за зорею
Сивим конем та широким полем
Її здогоню.

3. А як здогонив, тай заговорив:
"А хто ж тебе, гарна дівчинонько,
Так рано збудив?"

Гайворонський, Збір. для молоді ч. 18

6570

ВЕСНЯНКА

с, Литвяки, пов. Лубни, Полтавщина

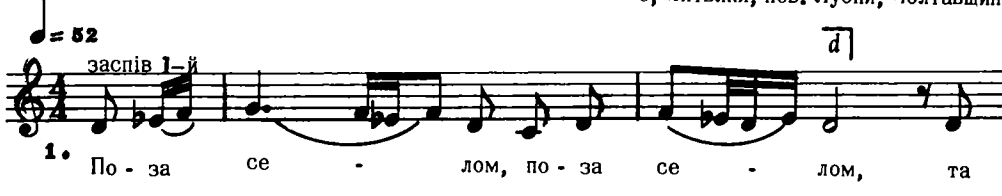

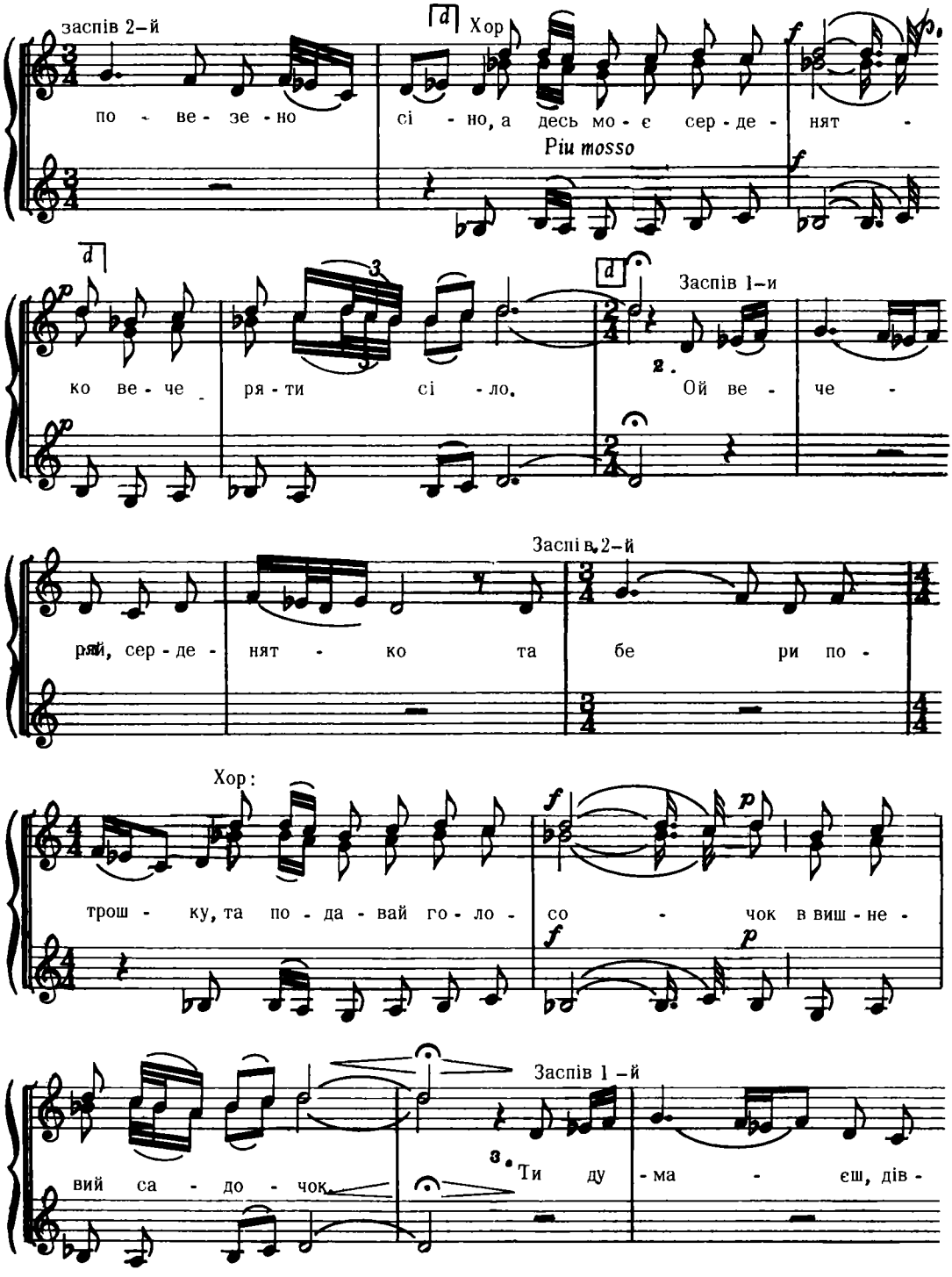
заспів 2-й
Хор
по - ве - зе - но
сі - но, а десь мо - є сер - де - нят -
Più mosso
ко ве - че -
ря - ти сі - ло.
Заспів 1-и
2.
Ой ве - че -
ряй, сер - де - нят - ко та
Заспів 2-й
Хор:
трош - ку, та по - да - вай го - ло -
со - чок в виш - не -
вий са - до - чок.
Заспів 1-й
3. Ти ду - ма - єш, дів -

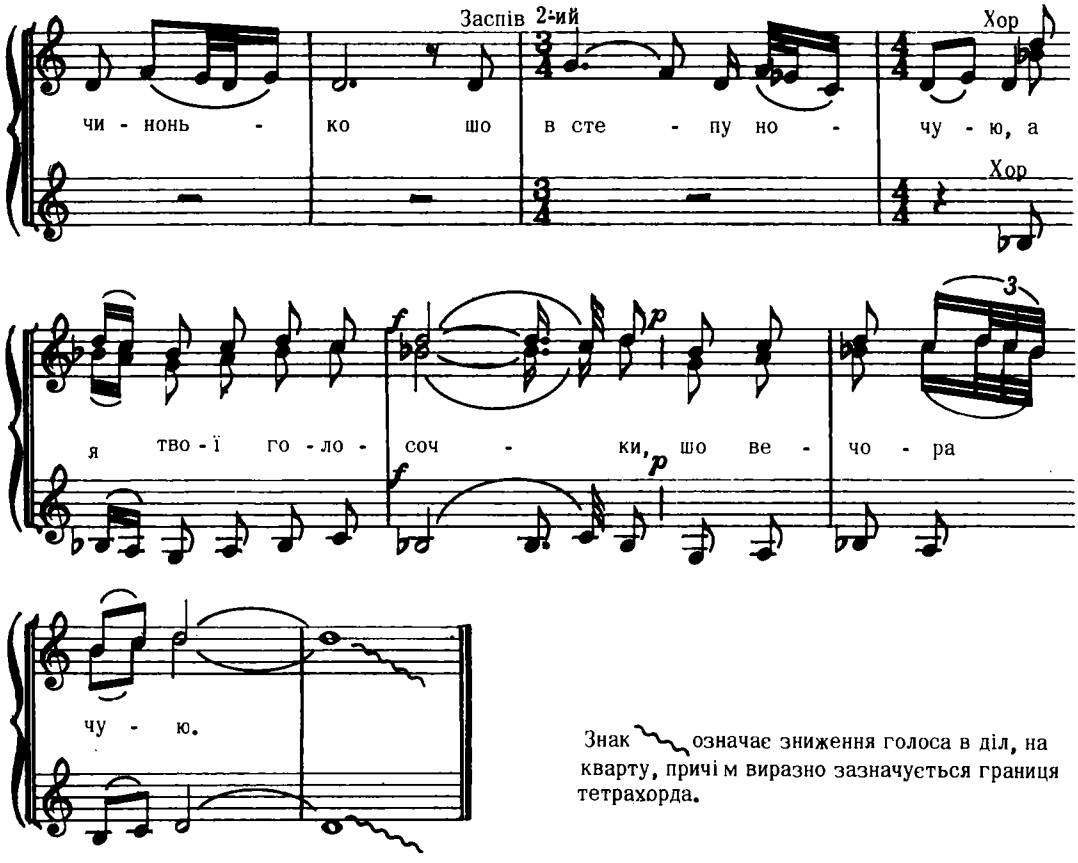

Знак ∿ означає зниження голоса в діл, на кварту, причім виразно зазначується границя тетрахорда.

Дж. dis – dis *Лінъова, ч. 4*

6571

Вороніжчина

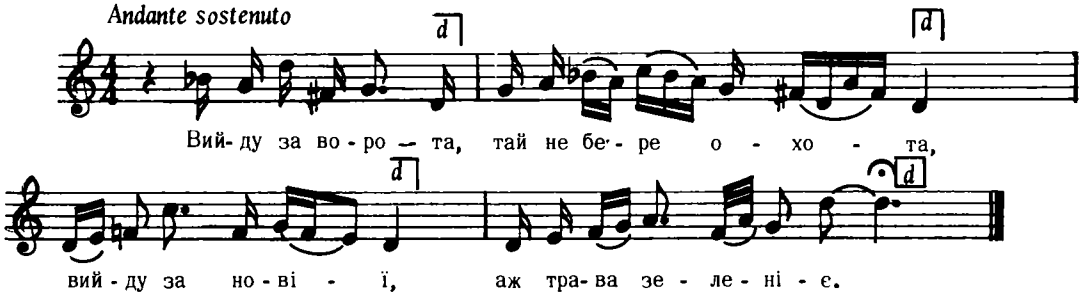

Дж. c – e

2. Трава й зеленіє
А моє серце ниє,
Та ниє пониває,
Що милого дома не має.

3. А вже світ біленький,
Та їде мій миленький,
На поріг ступає
І важенько здихає.
і т. д.

Лисенко, Збірн. Укр. Піс. Вип. V, ч. 13

6572

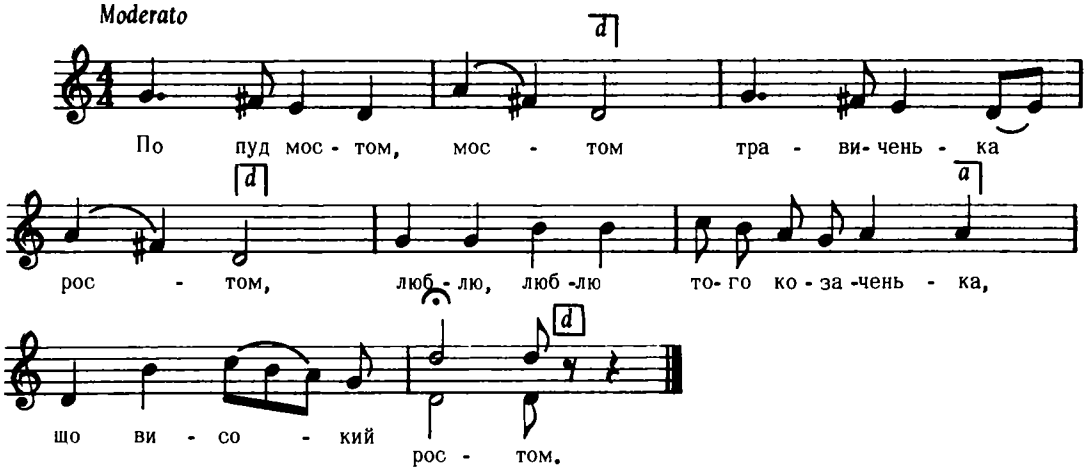

Дж. f – c

Квітка, Укр. Нар. Мел., ч. 459

6573

пов. Тараша, Київшина

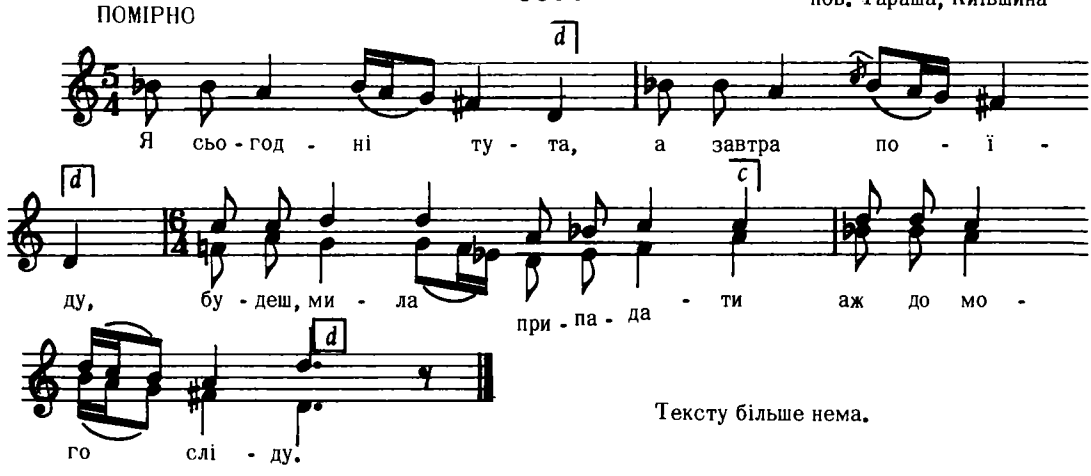

Тексту більше нема.

Дж. as – c

Демуцький, Нар. Пісні, стор. 48

6574

пов. Тараща, Київщина

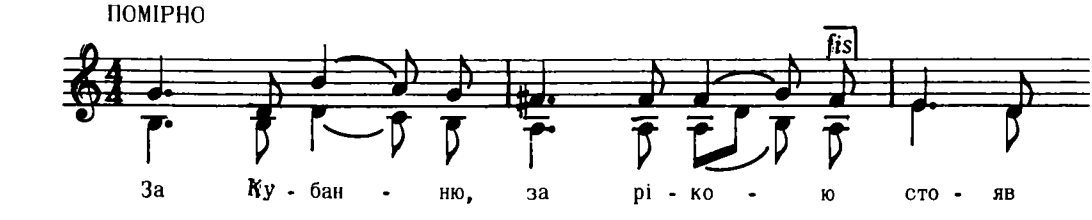

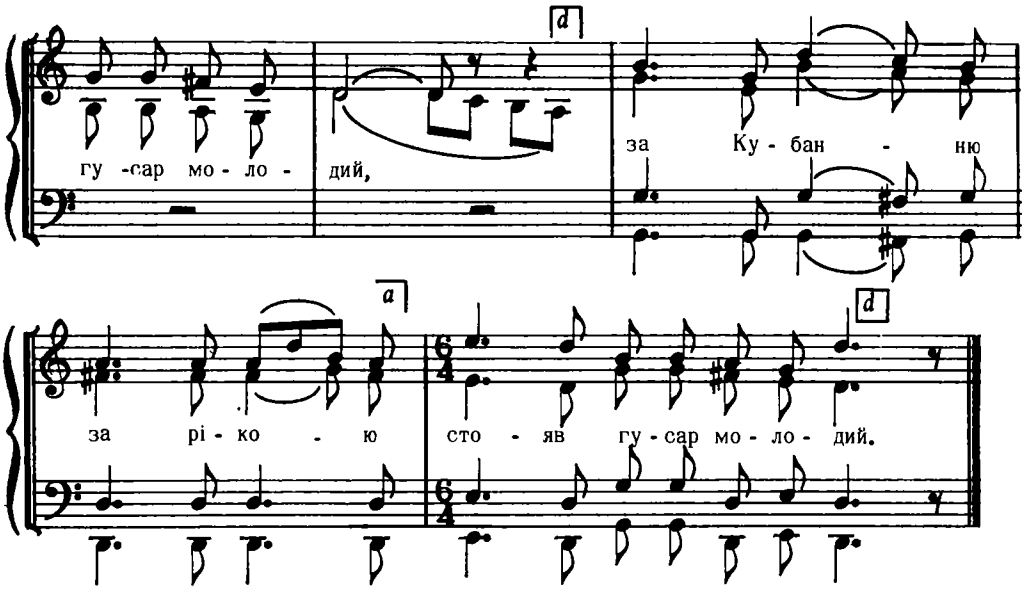

Дж. с – g

2. Ой не пив він, не гуляв,
Тільки коня попасав.) 2 р.

3. Гострою шабелькою
Він огничок крисав.) 2 р.
і т. д.

Демуцький, Нар. Пісні, стор. 22

6575

СПОКІЙНО

пов. Тараша, Київшина

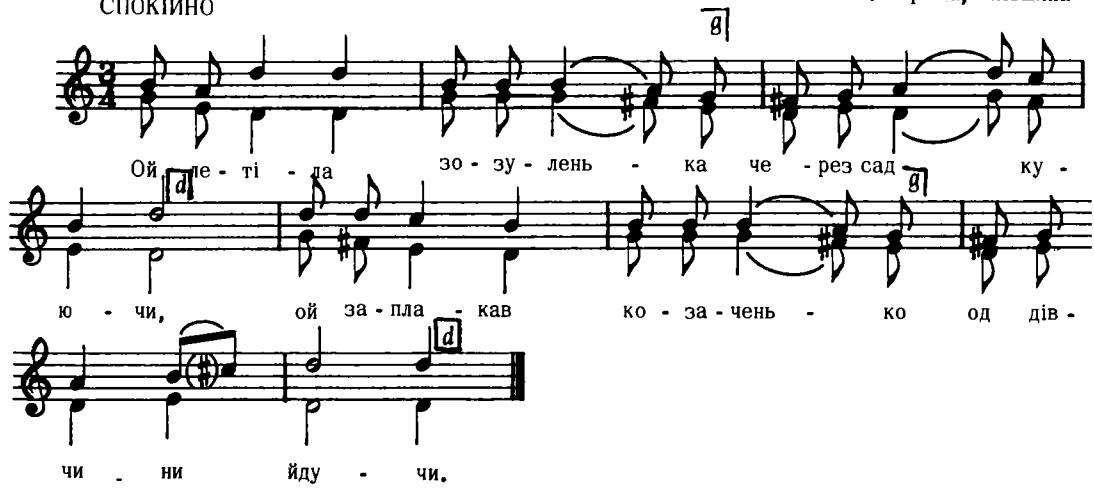

Дж. a – c

2. Ой прийшов же він до дому,
Не каже нікому –
Ой і сів собі кінець столу,
Підперся рукою.

3. Його мати ходить,
Білі ручки ломить,
"Ой сину мій, єдиничку,
Шо ж ти не говориш?"
і т. д.

Демуцький, Нар. Пісні, стор. 56

6576

ЩЕДРІВКА

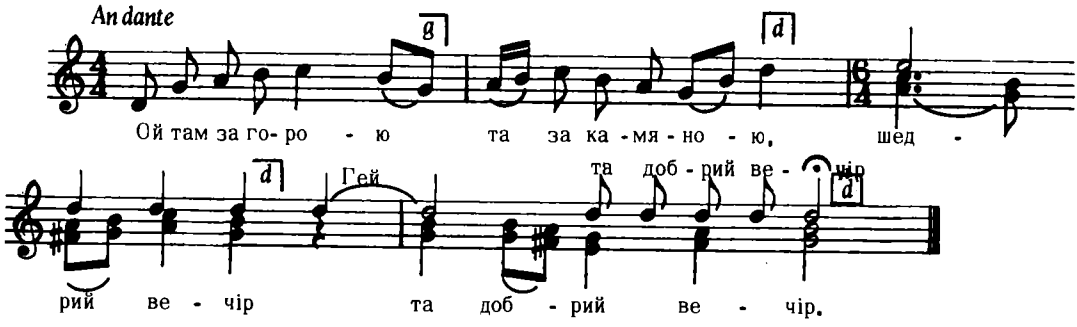

Дж. e – e

(Не відомо, як народній оригінал другої половини пісні)

2. Ой там виходили та три товариші,
Щедрий вечір . . .

3. Що перший товариш – то яснеє сонце,
ЩеДрий вечір . . .
і т. д.

Стеценко, Колядки і Щедрівки, ч. 9

6577

с. Новотроїцьке, Пушкарівка на Сумщині, Харківщина

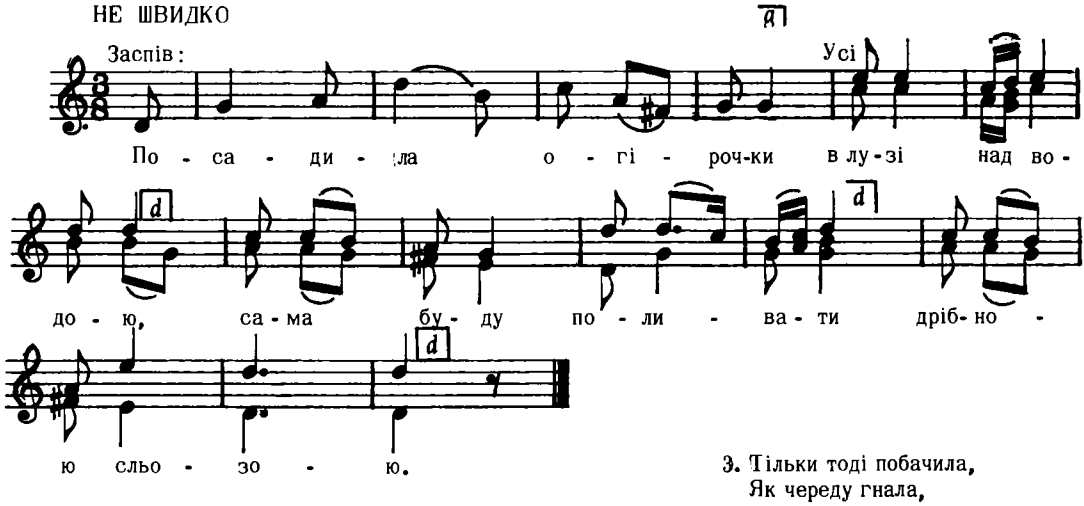

Дж. d – d

2. Ростіть, ростіть огірочки,
В чотири листочки,
Не бачила миленького
Чотири деньочки.

3. Тільки тоді побачила,
Як череду гнала,
Не сказала добрий ранок,
Бо мати стояла.
і т. д.

Ступницький, Слобід. Пісні, стор. 32

6578

Allegro non troppo

Запитів, Львів

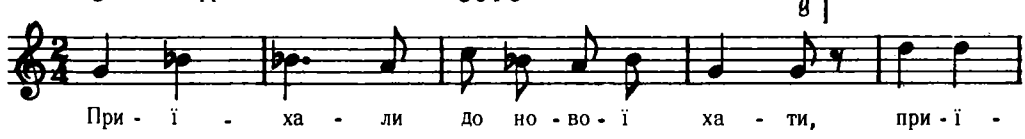

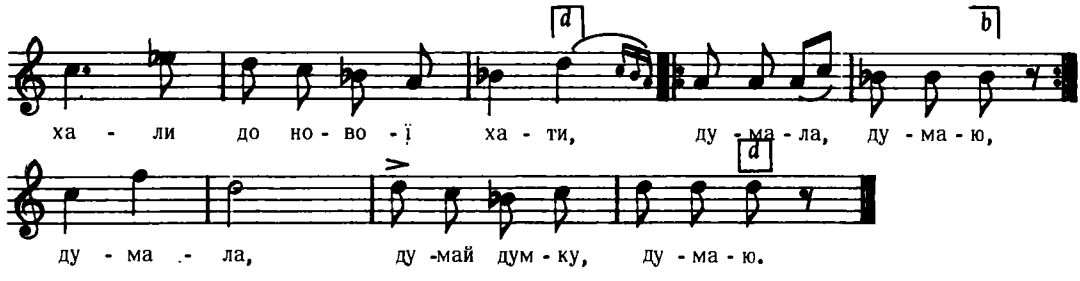

Дж. g – d

Людкевич, Нар. Мельодії, ч. 1276

ПОБУТОВА

(знесення паншини)

6579

ЖВАВО

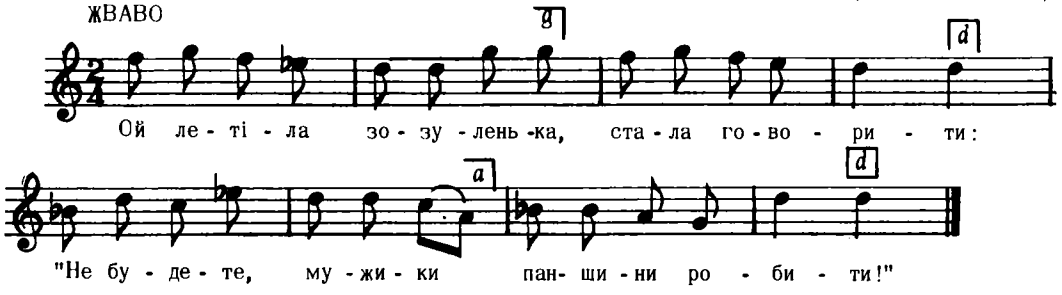

Дж. c – a

2. Ой летіла зозуленька
В очереті впала:
"А вже ж ваша, мужики,
Паншина пропало."

3. Ой пішов же пан старий
Стосикі в рубати,
А за ним, за ним стара пані
Стосики в'язати.
і т. д.

Укр. Нар. Пісні, 1955, I, стор. 140

6580

с. Шиповате на Куп"яншині, Харківшина

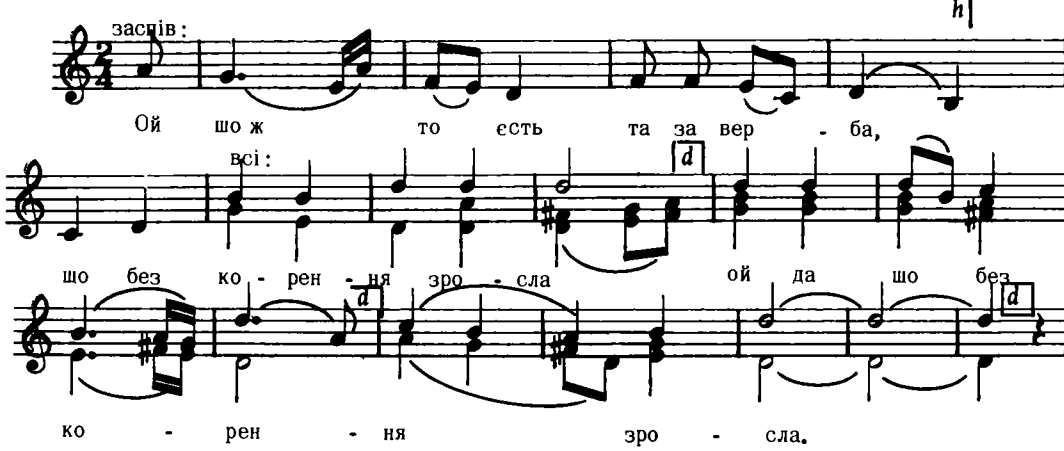

Дж. c – f

2. Ой шо ж то єсть та за вдова,
Сім год без мужа жила,
Ой да сім год без мужа жила.

3. Сім год без мужа жила,
Двох синочків родила,
Ой да двох синочків родила.

Ступницький, Слобід. Пісні, стор. 23

6581

Уманшина

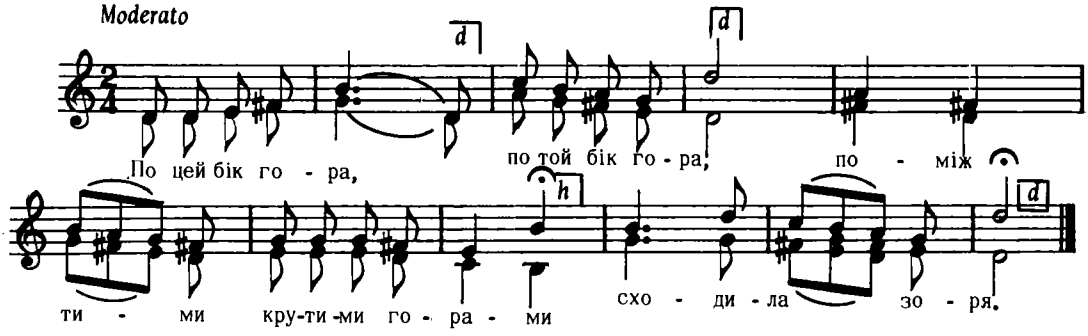

Дж. g – g

2. Ой тож не зоря,
Дівчина моя,
Долом, долом, широким роздолом
По водицю йшла.

3. Козак до води,
Дівка від води,
Зажди, зажди, молода дівчино,
Дай коню води.

Демуцький, Нар. Пісні 1928, ч. 10

6582

ПОВОЛІ, СУМНО

пов. Тараша, Київщина

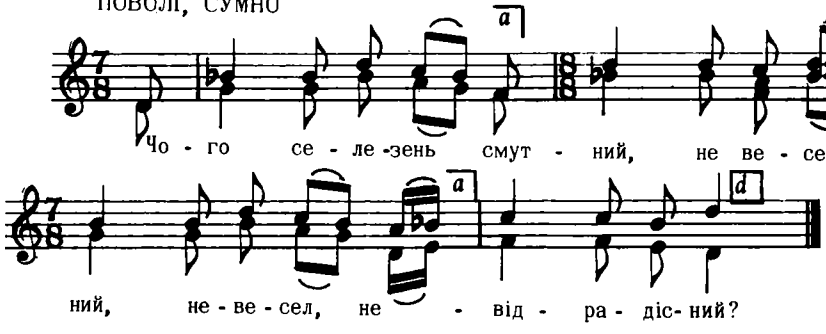

Дж. d – d

2. Ой як мені жить,
Веселому буть, –
Любив вуті нку,
Не можу забуть.

3. Ще вчора була
Вутінка моя,
Сьогодні чути,
Застріленая.
і т. д.

Демуцький, Нар. Пісні, стор. 49

6583

ШИРОКО, ВІЛЬНО

пов. Тараша, Київщина

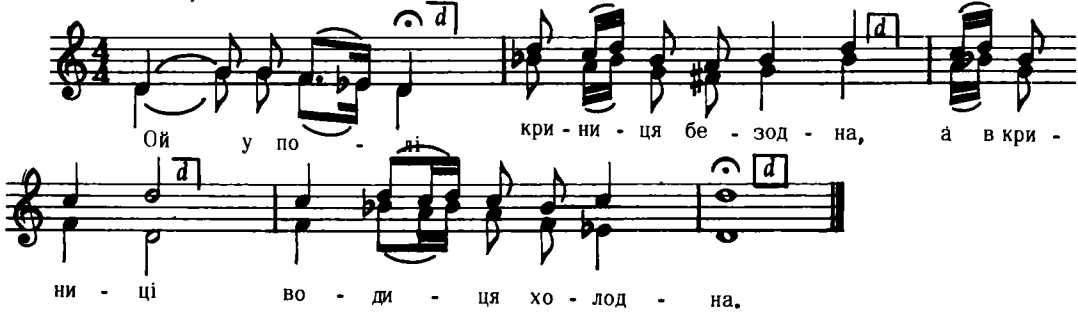

Дж. h – h

2. А в криниці водиця холодна,
А приїхав мій миленький з поля.

3. А приїхав мій миленький з поля,
А привязав коня до явора,
і т. д.

Демуцький, Нар. Пісні, стор. 1
Демуцький, Нар. Пісні, стор. 14

ШИРОКО

6584

ЛЮБОВНА

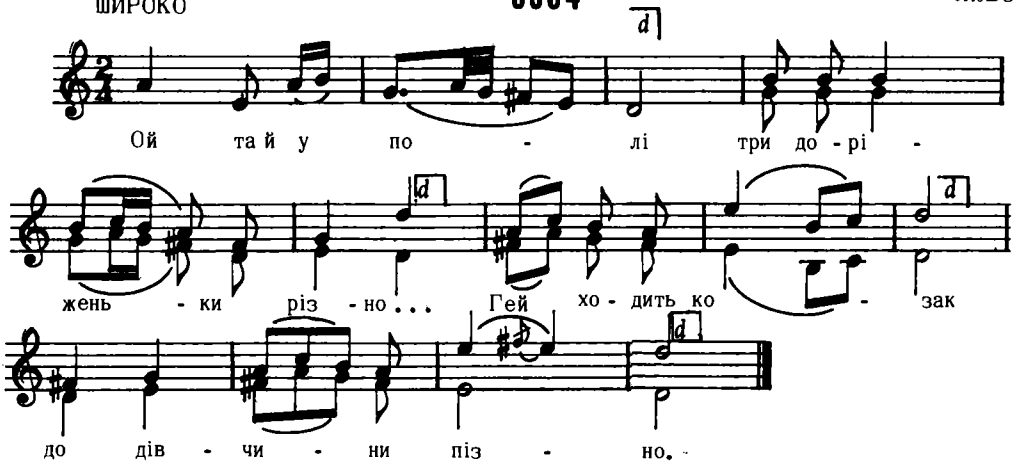

Дж. g – c

2. "Ой ти козаче
Та й не ходи до мене,
Гей буде слава
На тебе й на мене.

3. Гей ще й на твого
Та коня вороного,
Гей, ше й на тебе
Хлопця молодого."
і т. д.

Укр. Нар. Пісні, 1955, I, ст. 229

6585

ШИРОКО, ВІЛЬНО

ЛЮБОВНА

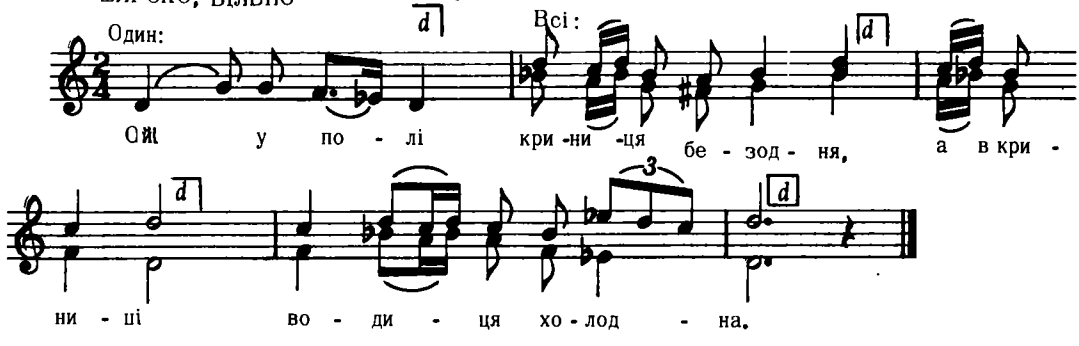

Дж. h – h

2. А в криниці водиця холодна,
А приїхав мій миленький з поля.

3. А приїхав мій миленький з поля,
А привязав коня до явора.
і т. д.

Укр. Нар. Пісні 1955, I, ст. 374

6586

Терешівці, пов. Лятичів, Поділля

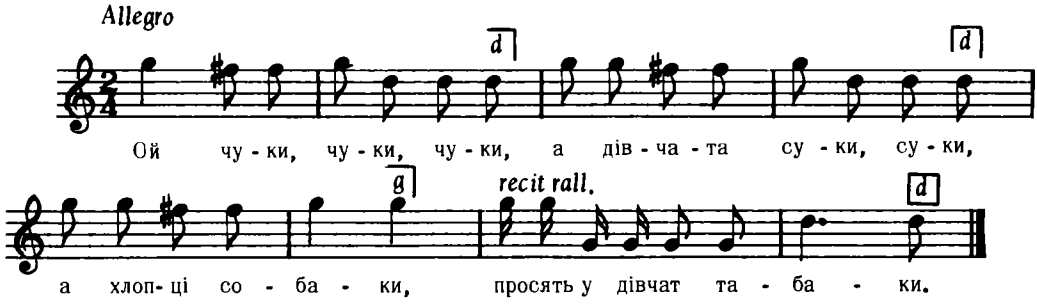

Дж b – f

Плосайкевич – Сенчик, ст. 54, ч. 146

6587

НА СОПІЛКУ

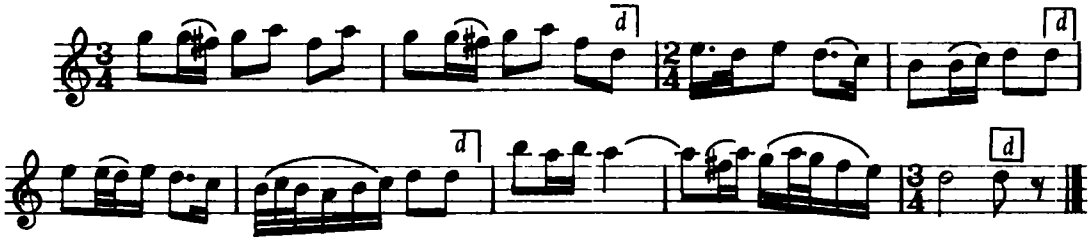

Дж. a – e

Грінченко, Вибране, стор. 58

6588

с. Олексіївка, Кременчуччина

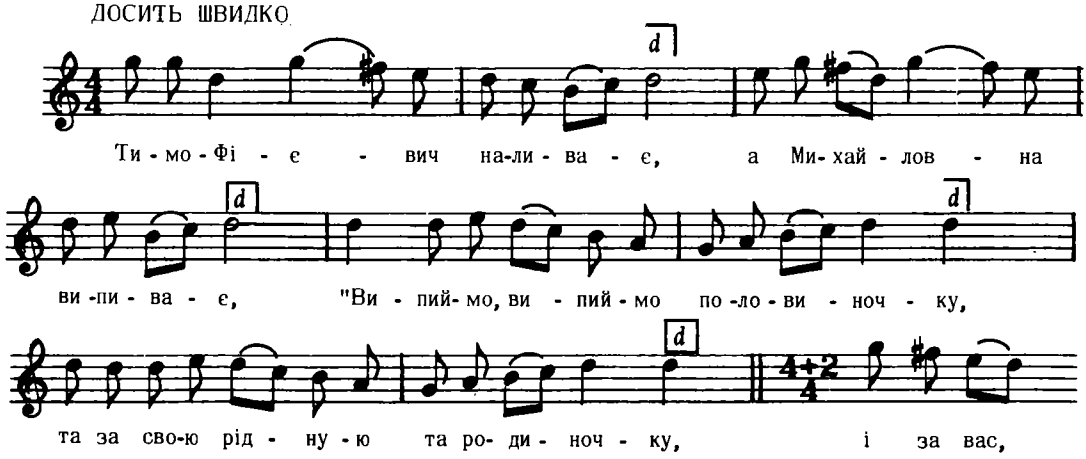

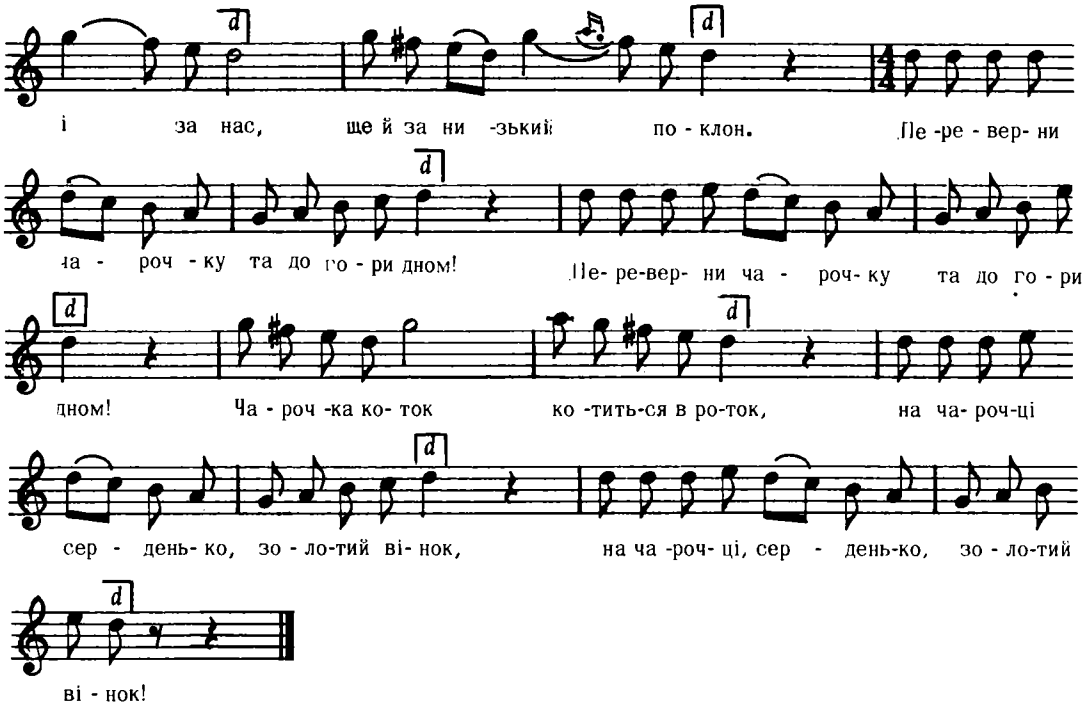

Дж. *f – c*

Ревуцький: Зол. Ключі III, ч. 51

6589

ПОМІРНО

нов. Тараша, Київшина

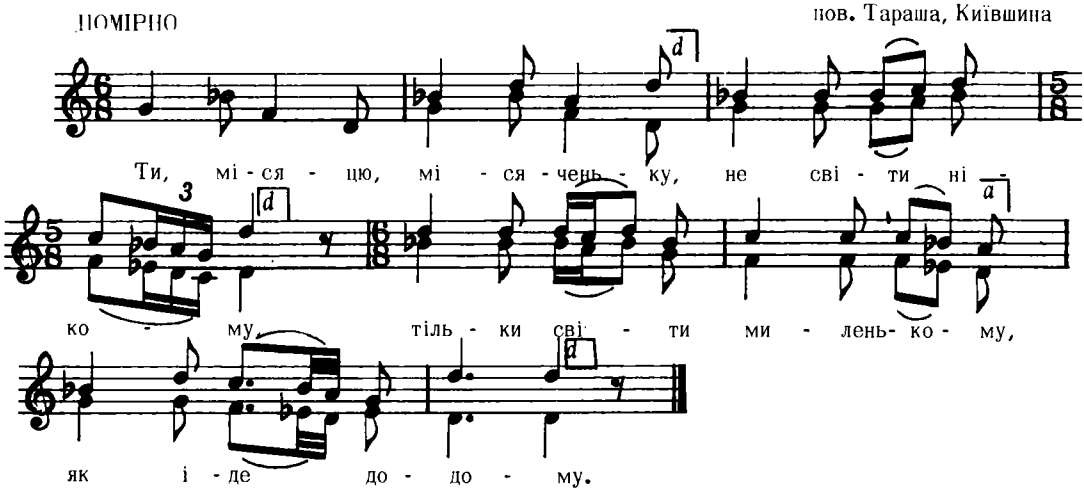

2. Світи йому ранесенько
Та й розганяй хмари,
А як же він іншу має,
То зайди за хмари.

3. Світив місяць, світив ясний
Та й зайшов за хмари,
А я, бідна, гірко плачу,
Зрадив мене милий.

Дж. *b – f*

Демуцький: Нар. Пісні, стор. 57

6590

НЕ ДУЖЕ ШВИДКО

Борзенський пов., Чернігівшина

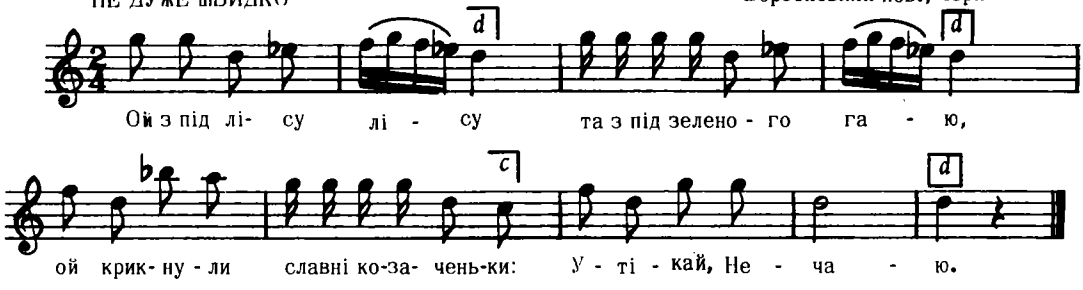

Дж. d – a

Рубець, 216 Пісень, ч. 76

6591

Animato

Задарів

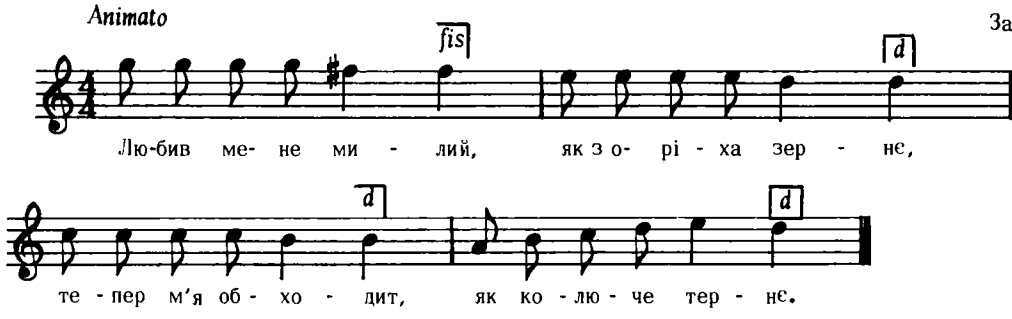

Бажанський, ч. 324
реконструкція

6592

Moderato

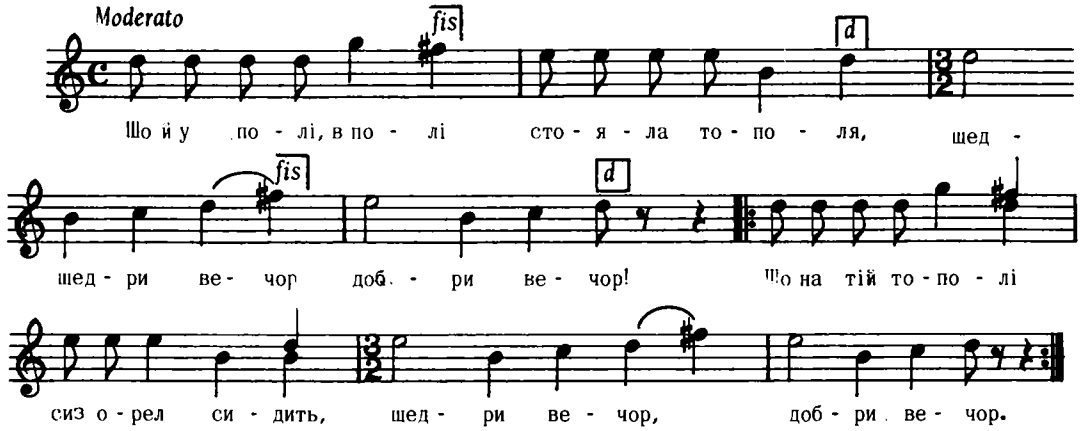

(дальший текст лише в знаках репитиції)

2. Сиз орел сидить, лучко направляє,
Шедри вечор ....

3. Лучко напрявляє, орлика стриляє,
Шедри вечор ...
і т. д.

Дж. g – g

Квітка, Укр. Нар. Мел. ч.697

6593

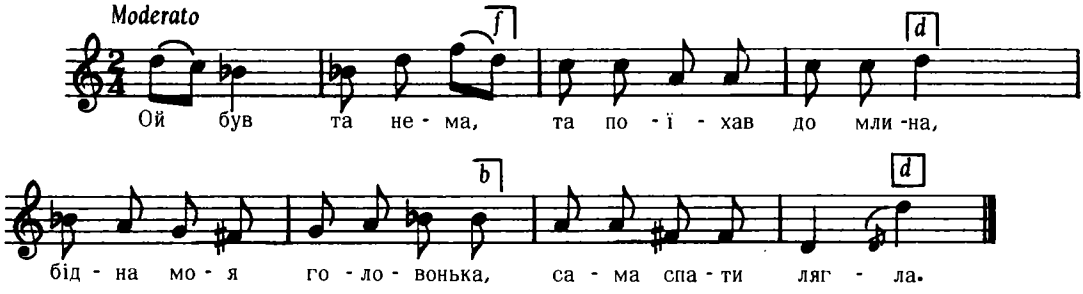

Дж. h – h

2. І вчора не був і сьогодня не був,
Десь ти мене, серденько, та на віки забув.

3. Ой я не забув, та розсердився був,
Та за тії пироги, шо поїли вороги.

Копицинський, дес. VI, ч. 7

6594

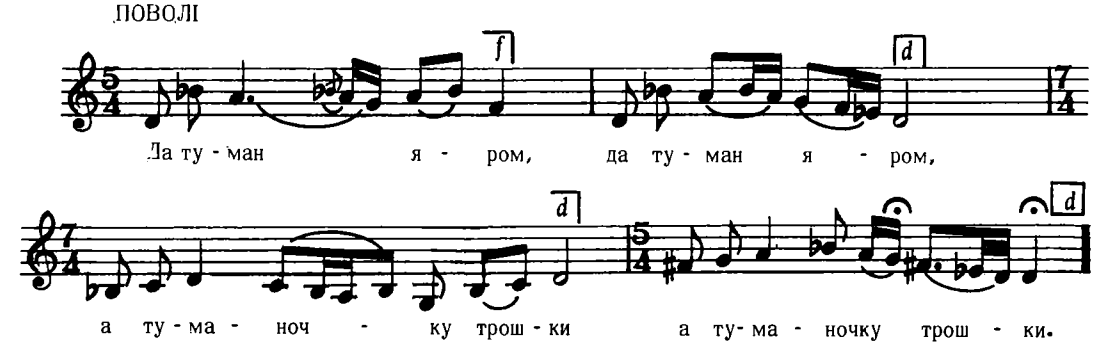

Дж. g – g

2. А у дівчини чорні брови
Як у тії волошки (2)

3. А туман яром, а туман яром
А туман туманиться. (2)
і т. д.

Лисенко, Зібр. Творів XVII. ч. 38

6595

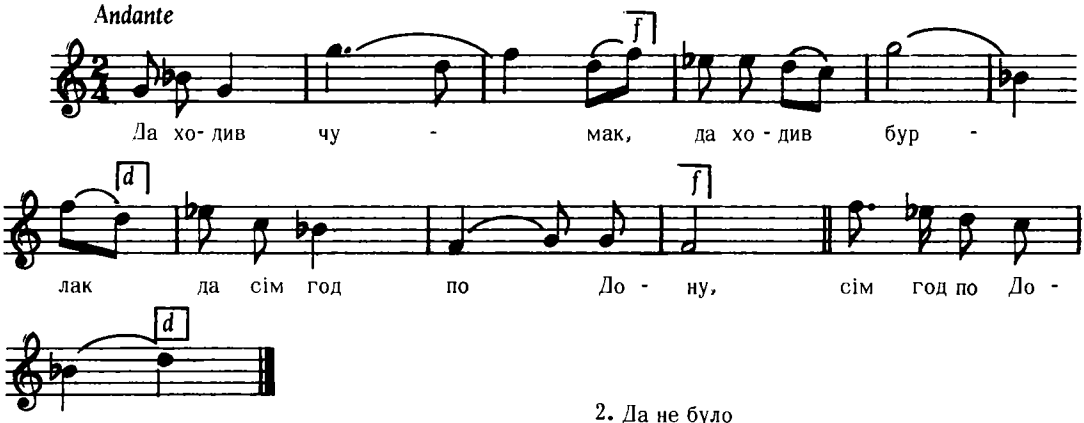

Дж. h – a

2. Да не було
Да йому при-годоньки
Да із роду йому,
із роду йому.

Квітка, Укр. Нар. Мел. ч. 441

6596

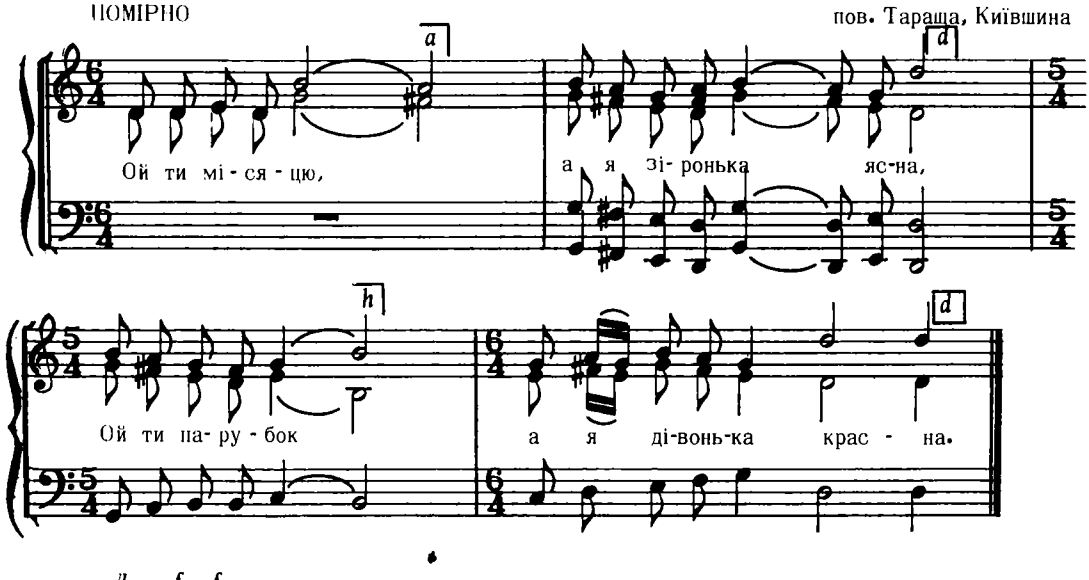

Дж. f – f

2. Ой ти парубок,
А я дівонька красна,
В вишневім саду
Тобі коника пасла.

3. Ой пасла, пасла,
До самої ночі,
Припала роса
На мої карі очі.
і т. д.

Демуцький, Нар. Пісні, стор. 50

6597

НЕ ШВИДКО, ШИРОКО

с. Криве, Сквирської окр., Київшина

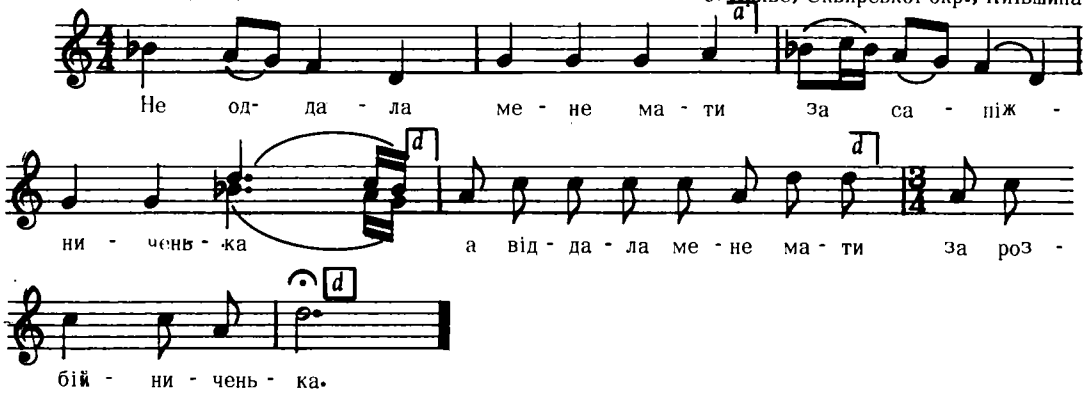

2. Що звечора розбійнички
Збиралися у розбой.
Раннім-рано розбійнички
Із розбою ідуть.

3. І шумить і гуде
Де розбійник іде
Попереду девятеро
Коней веде.
і т.д.

Ревуцький: Зол. Ключі: I, ч. 100

6598

Кубань

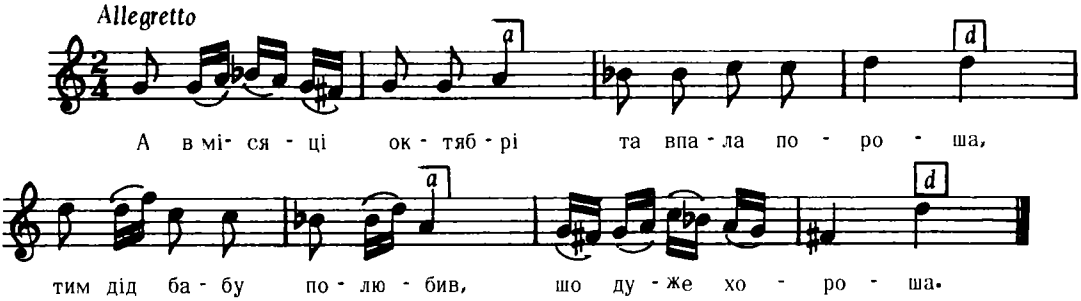

Дж. а – е

2. Ані зубів, ні очей
Ні руки правої,
Упадає дід до баби,
Мов до молодої.

3. Взявши бабу за рученьку
Повів у садочок,
"Ох ти моя люба, мила,
Дорогий цвіточок!"
і т.д.

Бігдай, III, ч. 28

6599

ЖАРТІВЛИВА

Галичина

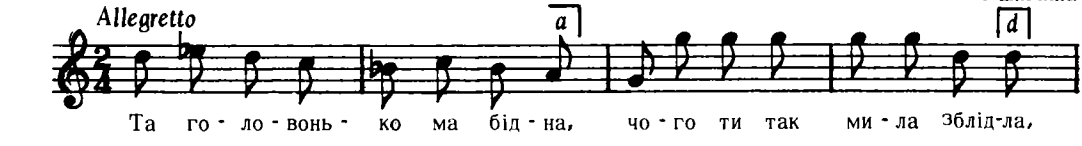

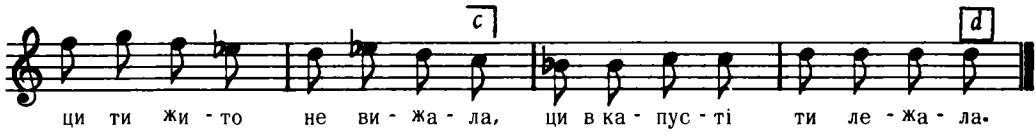

Бажанський, ч. 479

6600

ПОМІРНО

с. Лемківці, Ужгородський р-н, Закарпаття

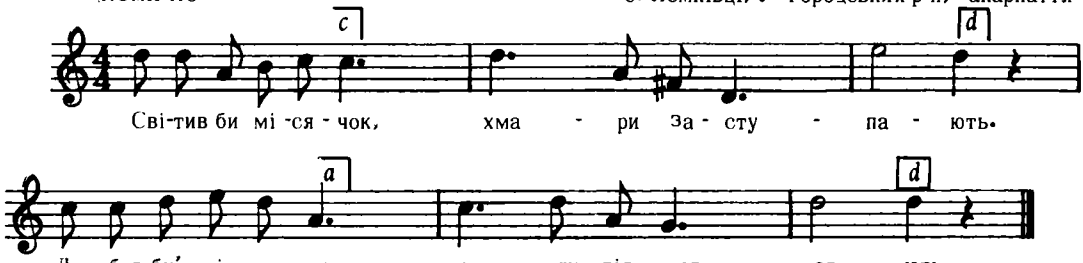

Дж. с – с

2. Любив би'м дівчину,
А дівчина мене,
Та лем стара мати
Не дає За мене.

3. Орали волики
Поламали ярмо,
Що я ся находив
До дівчини дармо.

Кречко, стор. 154

6601

ЖАРТІВЛИВА

Галичина

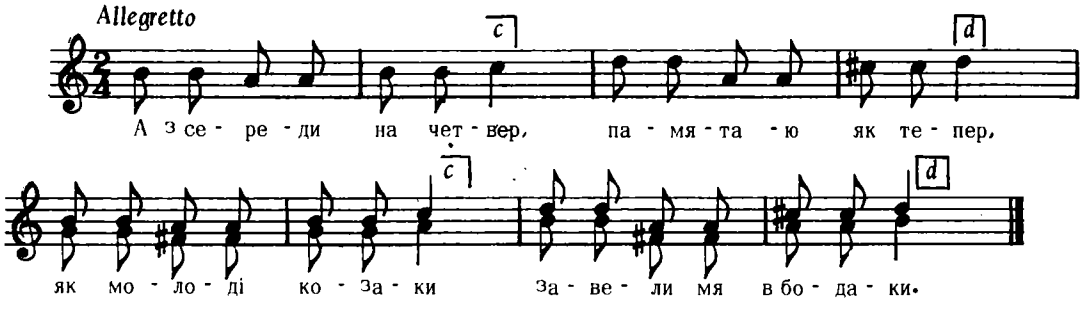

Бажанський, ч. 178

6602

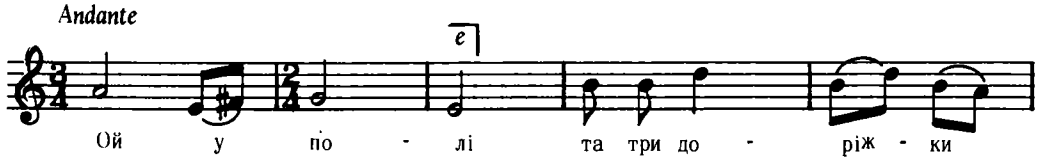

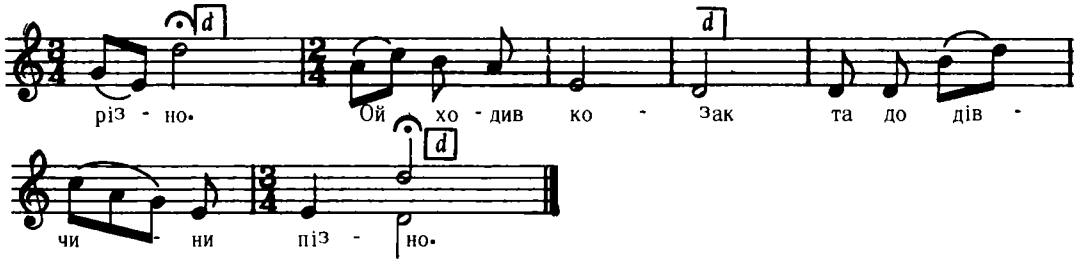

Дж. a – d

Квітка, Укр. Нар. Мел. ч. 412

6603

Житомир, Волинь

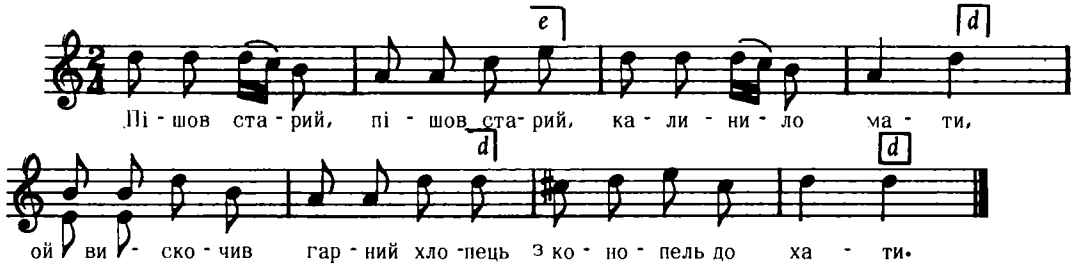

Дж. d – d

2. Іди доню, іди доню,
Тата виглядати,
А як буде тато іти,
То дай мені знати.

3. Біжить донька біжить доня
В одолоні плеще,
Гуляй мати з ладним хлопцем
Нема тата еще.
і т. д.

Кольберг, Волинь, стор. 247, ч. 391

6604

ПОВІЛЬНО

с. Вороне, Уманщина

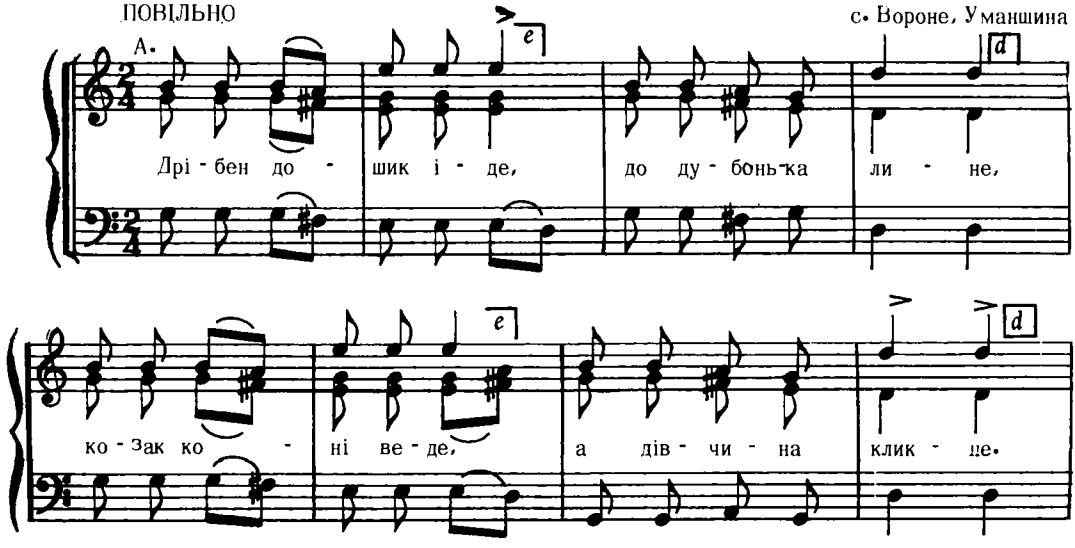

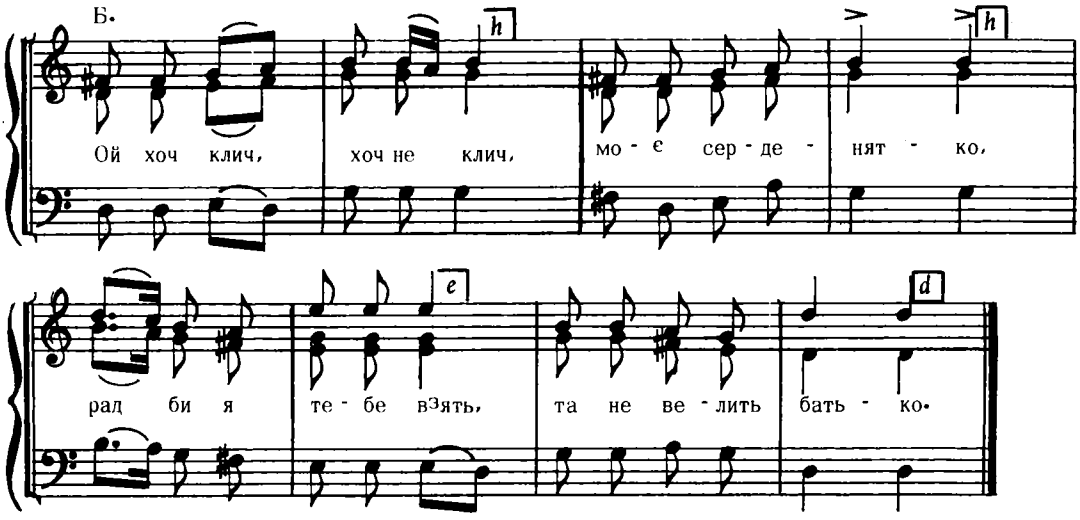

Дж. d – f

На форму А. співається тільки перша строфа. Всі дальші строфи на форму Б.

2. Ні батько, ні мати
Ніяка родина.
Лівчино моя,
Личко, як калина.

3. І націлувався,
І намилувався.
Як у саду соловейко
Та й нащебетався.
і т. д.

Демуцький, Нар. Пісні, стор. 34

6605

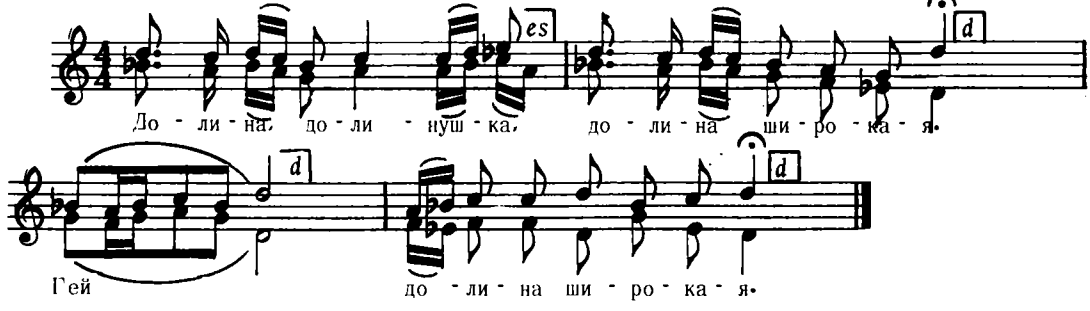

Дж. h – h

Демуцький, Нар. Пісні, стор. 16

6606

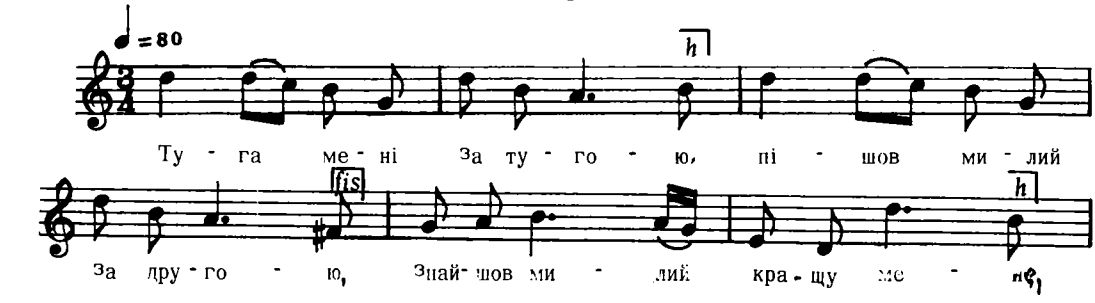

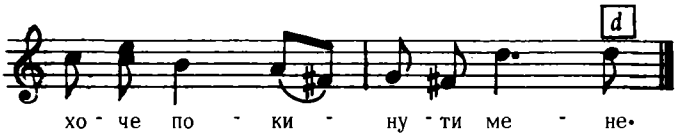

Дж. *f – f*

2. Як у саду так і в лісі
Соловейко на горісі,
Зозуленька на калині,
Десь мій милий на Вкроїні.

3. На конику проїжджає,
На сонечко поглядає,
Чи високо сонце сходе?
Чого мила смутна ходе?
і т. д.

Балліна, ч. 31

6607

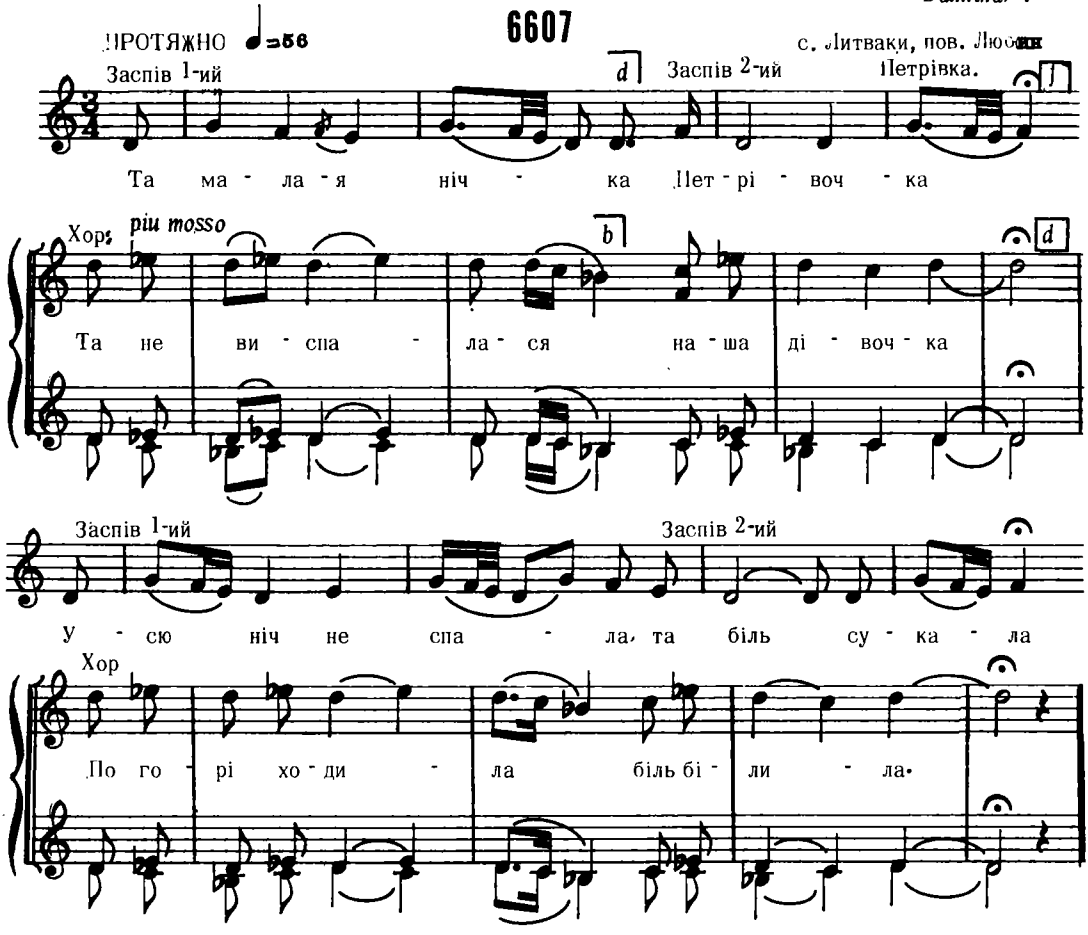

Дж. *cis – cis*

3. Да до теї белі говорила:
Ой беле ж моя тонесенька.

4. Кому ти будеш вірнесенька,
А чи тому пану, що в жупану?
і т. д.

(трета стрічка співається як 2-га строфа, четверта як строфа 1-ша)

Ліньова, ч. 5

6608

с. Хоцьки, Переяслав-Хмельницького р-н, Київська обл.

ПОВІЛЬНО

одна

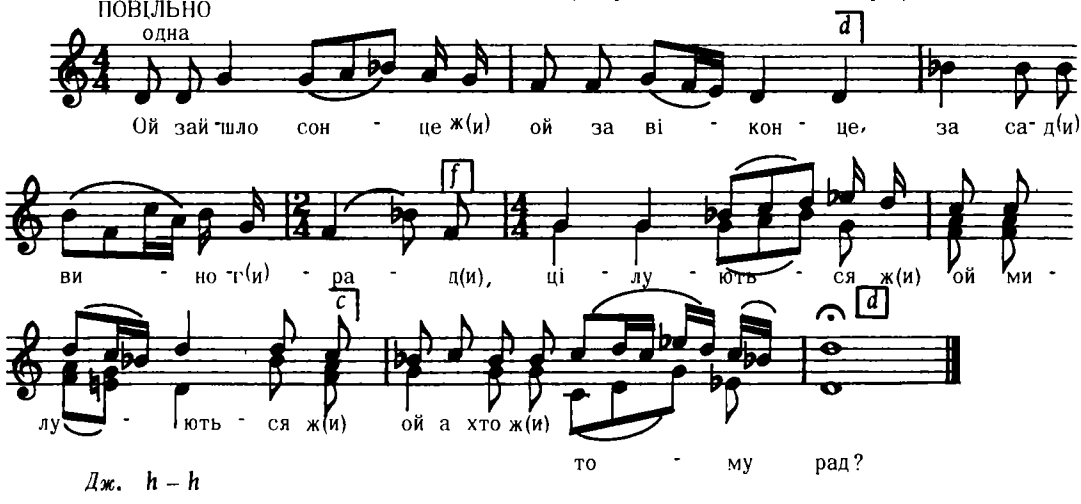

Дж. h – h

Ященко, стор. 92, ч. 43

6609

НЕ СКОРО

Ніжинський пов., Чернигівшина

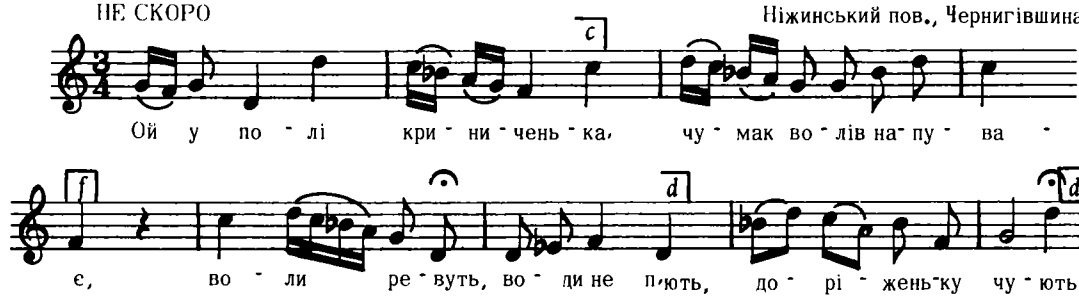

Дж. a – e

Рубецъ, 216 Пісень, ч. 111

6610

НАБОЖНА

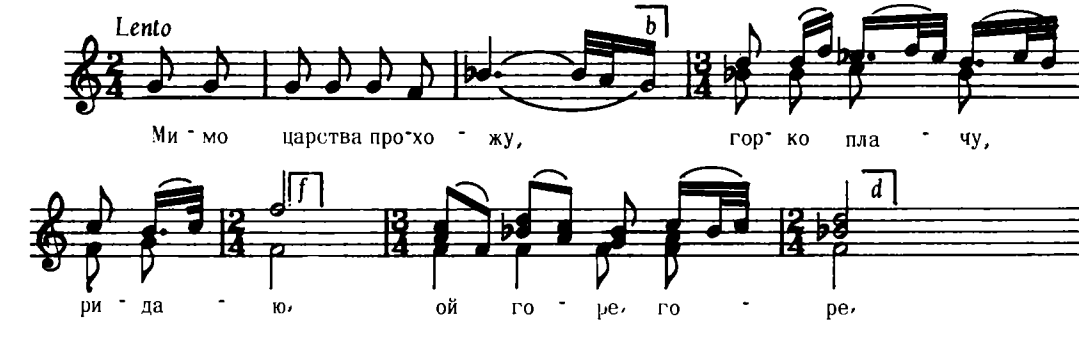

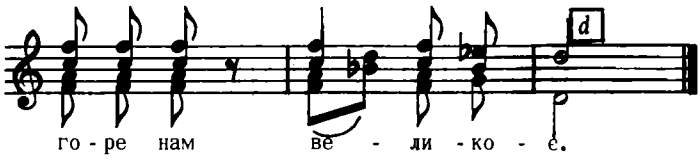

Дж. g – d

2. Я во пламені стою,
Горко плачу, ридаю,
Ой горе, горе, горе нам великоє!

Квітка, Укр. Нар. Мел. ч. 702

6611

пов. Тараша, Київщина

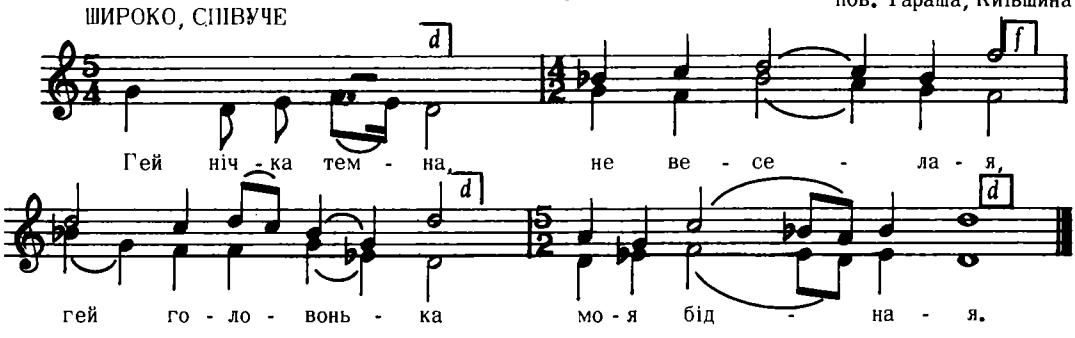

Дж. g – d

2. Гей головонька моя бідная,
В мене матінка та нерідная.

3. Гей послала мене рано по воду,
Гей не до річки, не до озера.
і т. д.

Демуцький, Нар. Пісні, стор. 40

6612

Ременів, Львів
(пів письменного походження)

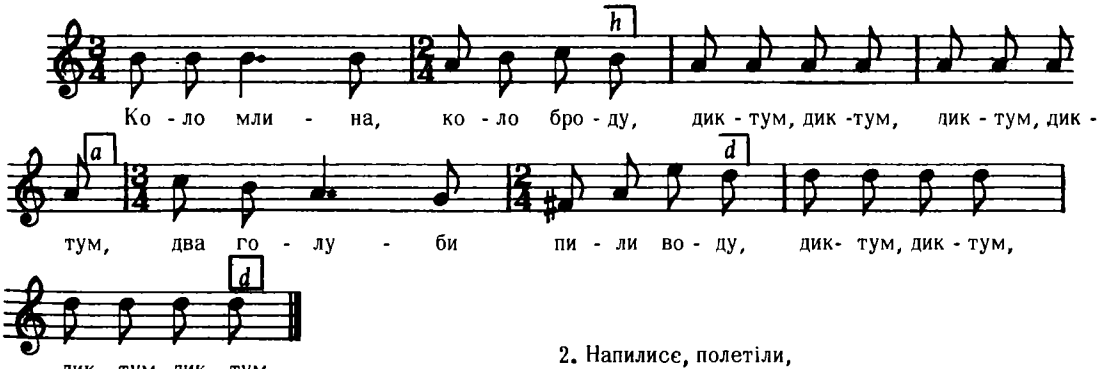

Дж. h – d

2. Напилисє, полетіли,
Диктум . . .
Крилоньками злопотіли,
Диктум . . .

Людкевич, II, ч. 1348

6613

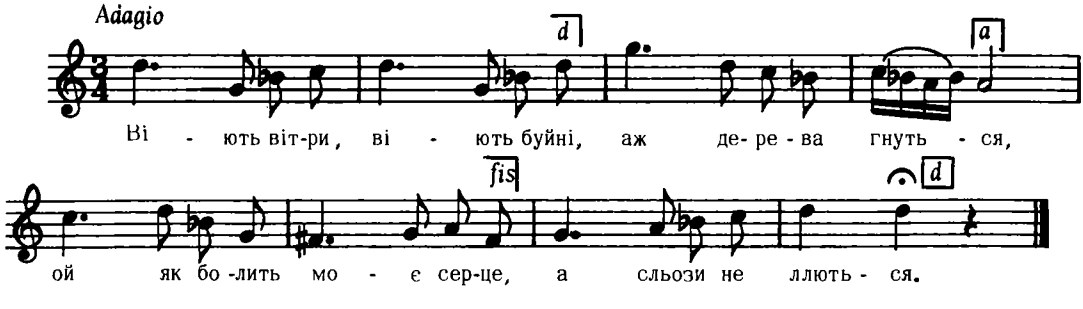

Дж. с – с

2. Трачу літа в лютім горі,
І кінця не бачу,
Тільки тогді і полегша,
Як трошки поплачу.

3. Не поможуть сльози щастю -
Серцю легше буде;
Хто щаслив був хоч часочок,
Повік не забуде!
і т. д.

Алаб'єв, стор. 13, ч. 3

6614

пов. Тараша, Київщина

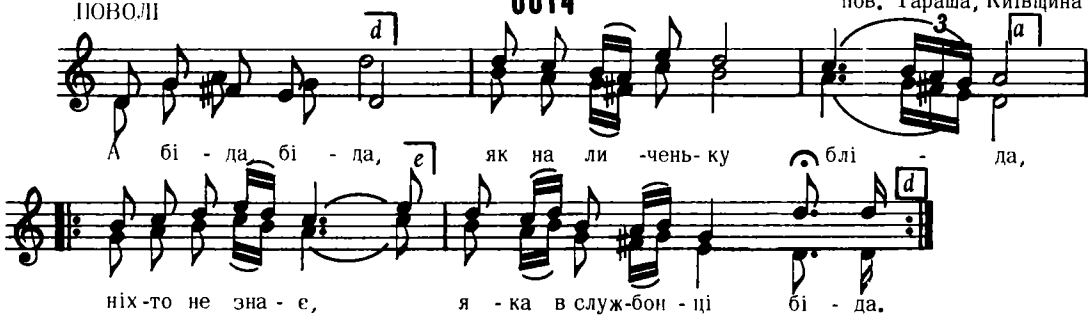

Дж. d – d

2. Тра пізно лягати,
А раненько вставати,
Все ж тее буде
На білому личеньку знати.) 2р.

3. Сама не знаю,
Як ворогам годити;
А чи в чорному,
Чи в білому ходити.) 2р.
і т. д.

Демуцький, Нар. Пісні, стор. 9

6615

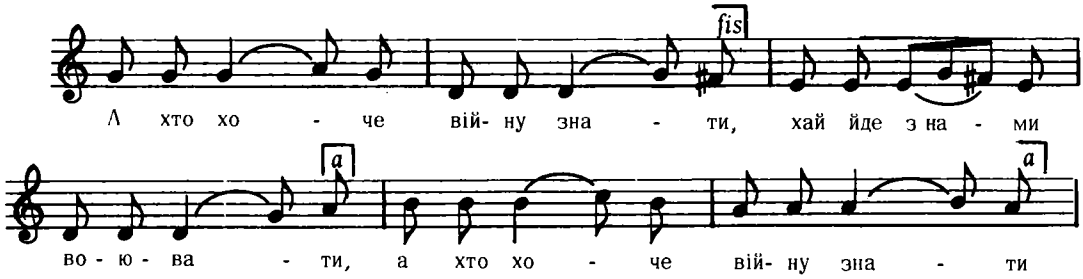

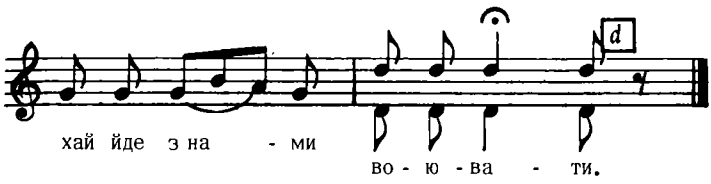

2. Дівча хтіло війну знати
Вийшло в поле погуляти.

3. Їхав козак з України
Та й повернув до дівчини.

4. Ти дівчино, як ся маєш,
Кого в полі виглядаєш.
і т. д.

"Червона Калина" ч. 110

6616

На сопілку

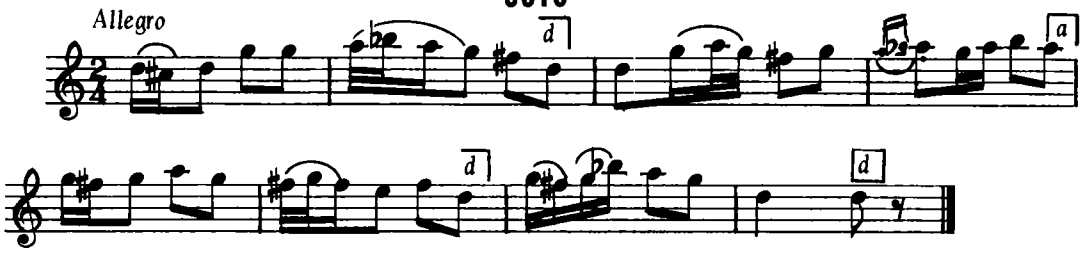

Дж. e – e

Грінченко, Вибране, стор. 58

6617

ПОМІРНО

пов. Тараща, Київщина

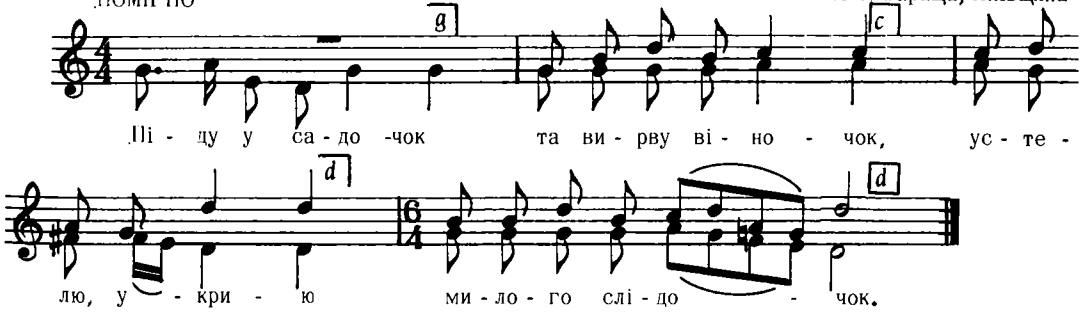

Дж. es – b

2. А шоб той слідочок
Пташки не збродили,
Щоб мого милого
Інші не любили.

Демуцький, Нар. Пісні, стор. 70

6618

Охматів

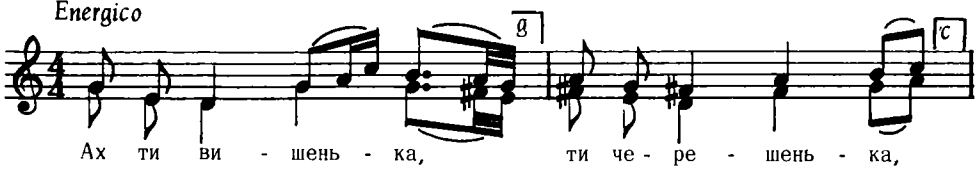

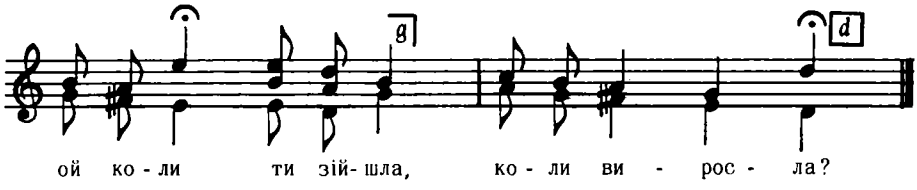

Дж. as – es

Демуцький, Нар. Пісні, 1928, ч. 8

6619

с. Козацьке, Черкаської обл.

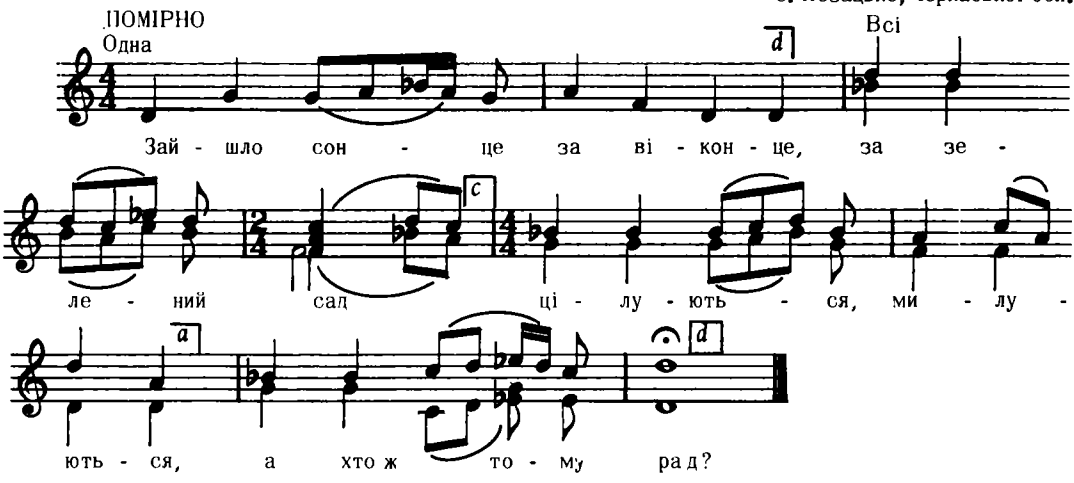

Дж. c – c

Ященко, стор. 97, ч. 48

6620

г. Катеринодар, Кубанщина

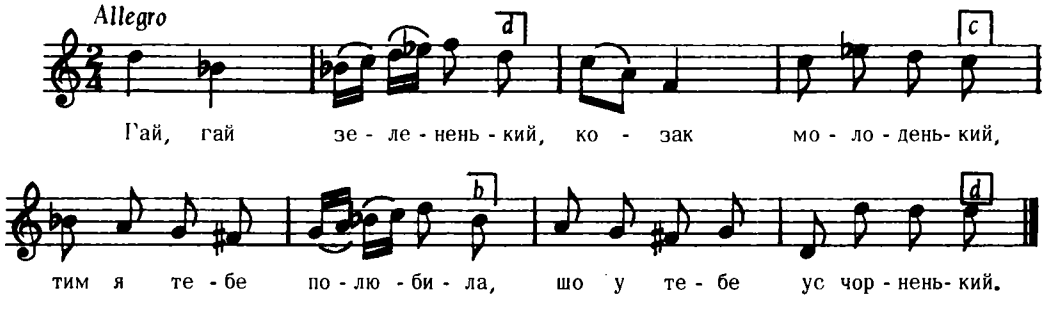

Дж. d – d

2. І на місті була,
І розсади купила,
І я тою розсадою
Весь город засадила.

3. І розсада моя
Була принялася,
А дівчина з козаком
Була пізналася.
і т. д.

Бігдай, VII. ч. 260

6621

пов. Тараща, Київщина

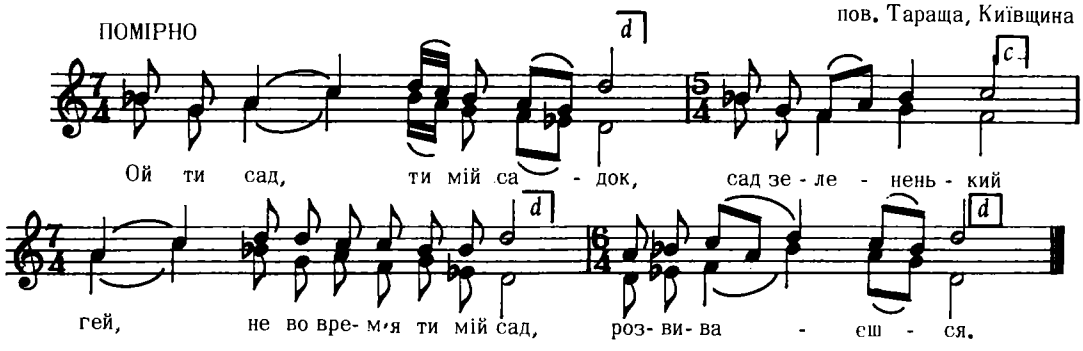

Дж. *c – g*

2. Не во время ти мій сад,
Розвиваєшся,
Гей, чого ти, мій сад,
Осипаєшся?

3. Білозорий цвіток
Осипається,
Ой куди ж, милий друг,
Вибираєшся?

Демуцький, Нар. Пісні, стор. 21

6622

пов Тараща, Київщина

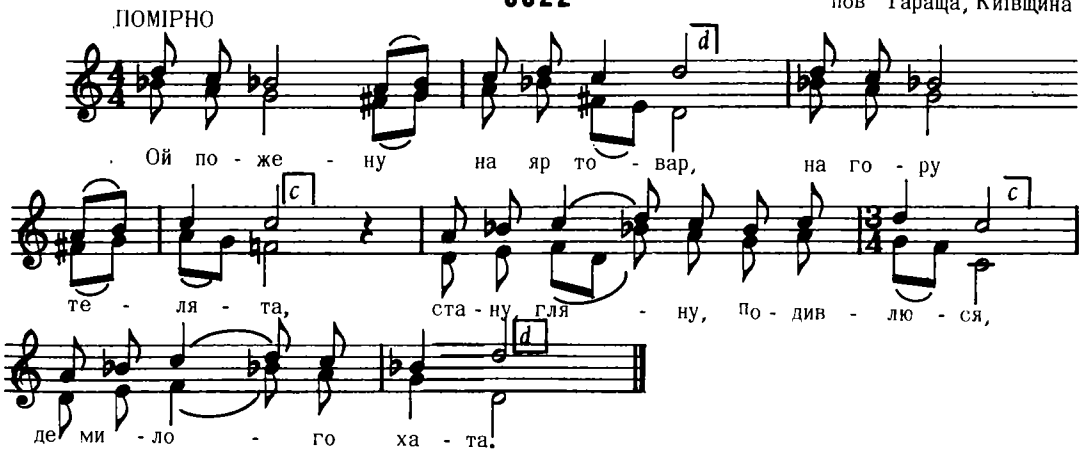

Дж. *g – g*

2. Ой не видно тої хати,
Тільки видно грушу,
Туди мою щогодини
Ноpивае душу.

3. Ой не видно тої хати,
Тільки видно токи,
Там мій милий походжає
Та узявшись в боки.

Демуцький, Нар. Пісні, стор. 51

6623

ЛЮБОВНА

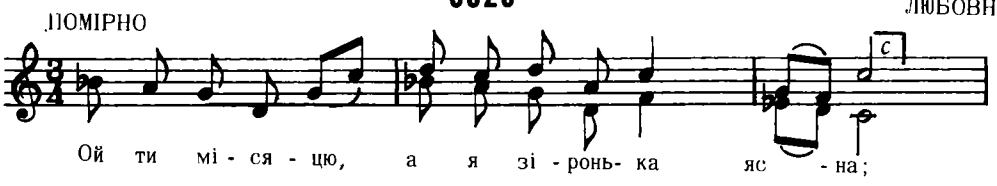

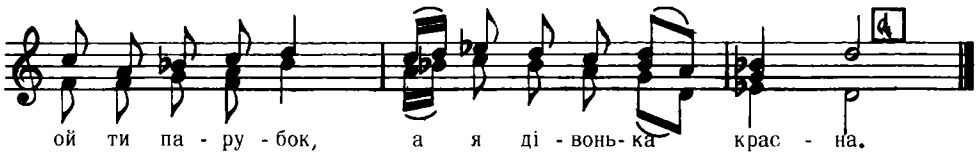

Дж. g – h

2. Ой ти парубок,
А я дівонька красна
В вишневім саду
Я ж тобі коника пасла.

3. Пасла я коня
З вечора й до півночі
І спала роса
На мої карі очі.
і т. д.

Укр. Нар. Пісні 1955, I, стор. 254

6624

РУХЛИВО

с. Браниця, Чернігівська обл.

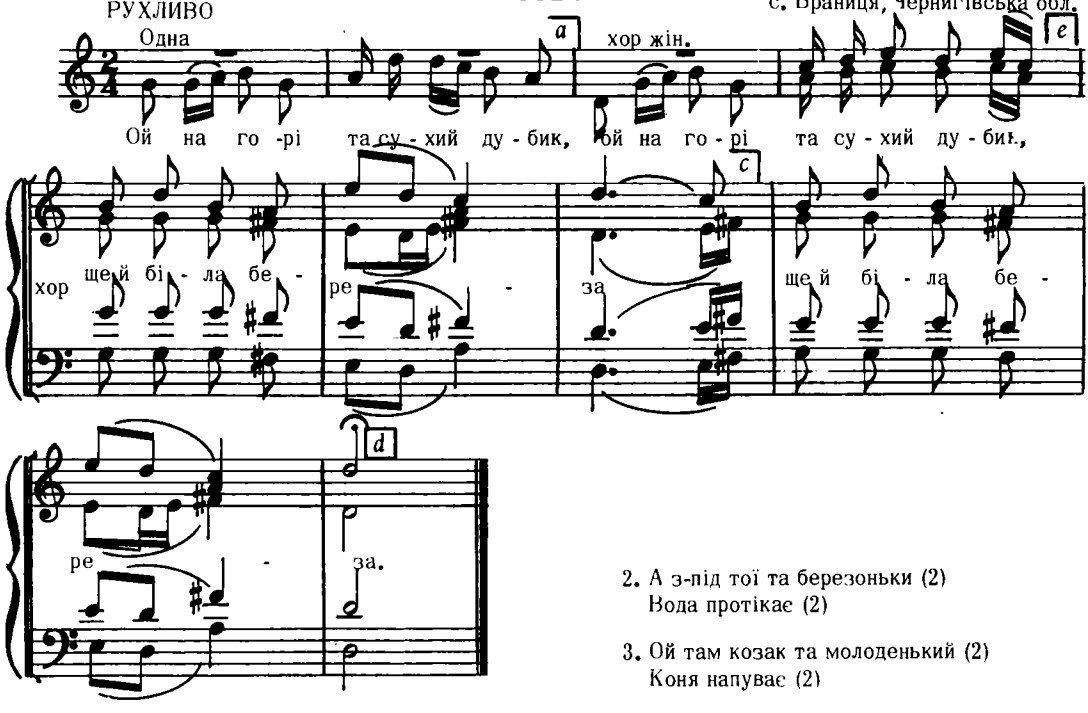

2. А з-під тої та березоньки (2)
Вода протікає (2)

3. Ой там козак та молоденький (2)
Коня напуває (2)

і т. д.

Дж. d – a

Держ. Укр. Нар. Хор. Стор. 17

6625

ПОМІРНО

ВЕСНЯНКА

Остерський пов., Чернігівщина

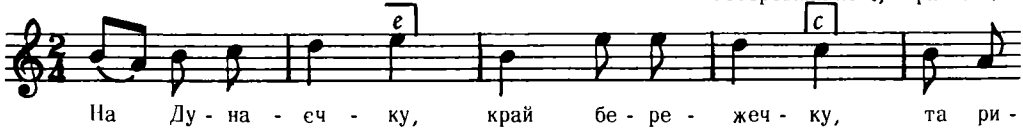

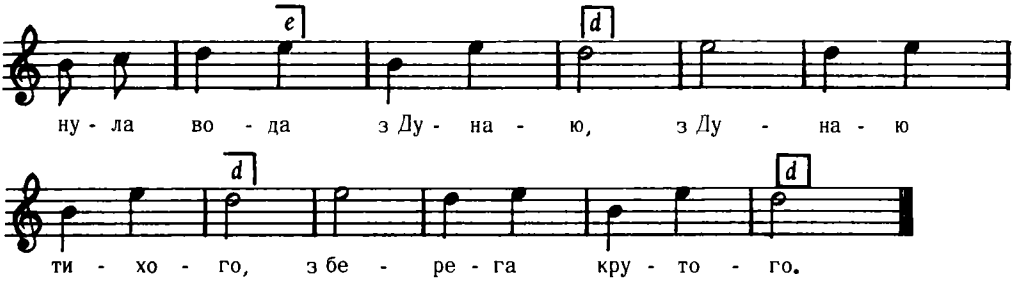

Дж. fis – a

2. Там три дівчини воду брали,
Та ринула во да з Дунаю,
З Дунаю тихого,
З бережка крутого.

3. Там три козаки коні напували,
Та ринула вода з Дунаю,
З Дунаю тихого,
З бережка крутого.

Рубецъ, 216 Пісенъ, ч. 7

6626

Allegretto

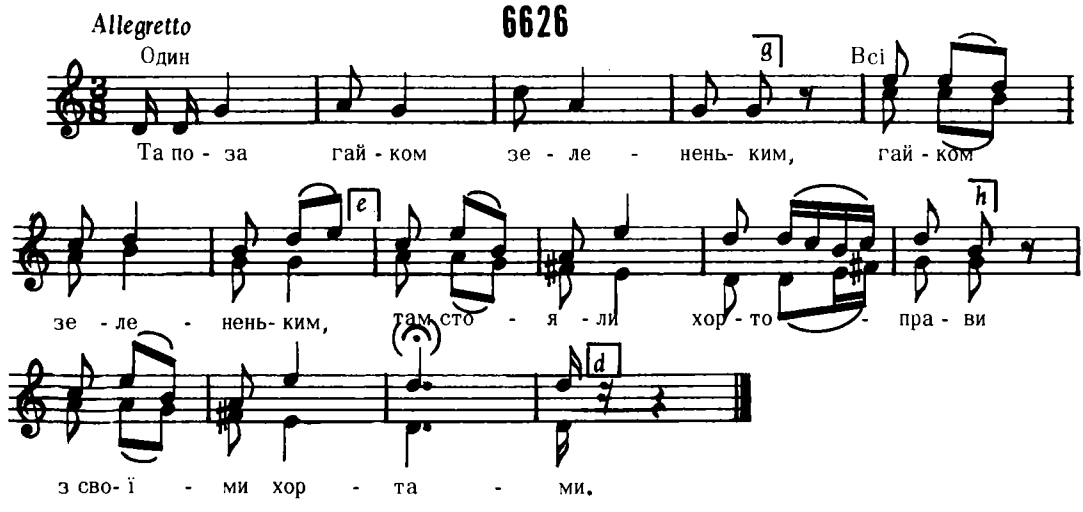

Дж. d – d

Квітка, Укр. Нар. Мел., ч. 402

6627

ЧУМАЦЬКА
Київщина

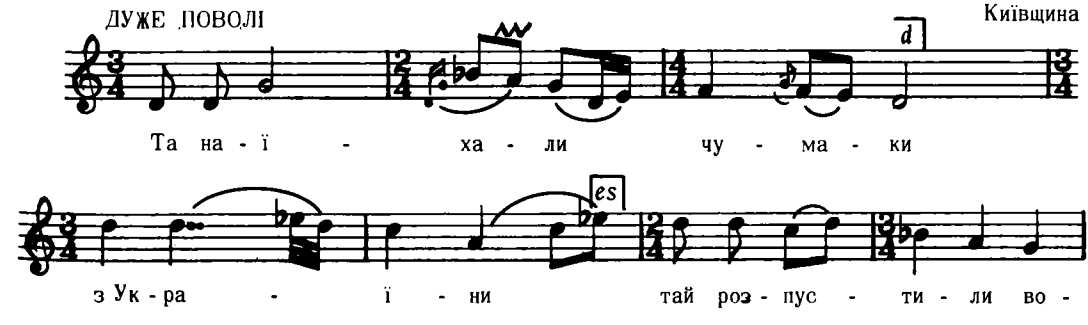

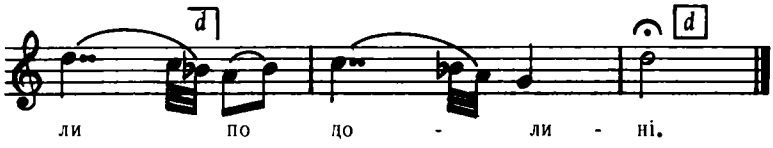

Дж. e – e

2. Та розпустили воли по долині
Та викресали вогню з оружини.

3. Та викресали вогню з оружини
Та розложили вогонь з рогозини.
і т. д.

Ревуцький, Зол. Ключі, I, ч. 15

6628

Коломийське підгіря

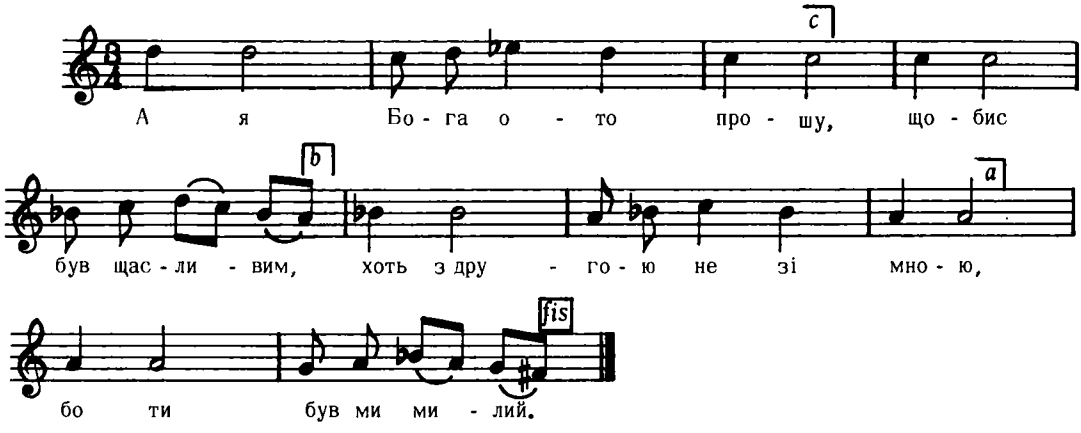

Бажанський, ч. 424

6629

Волинь

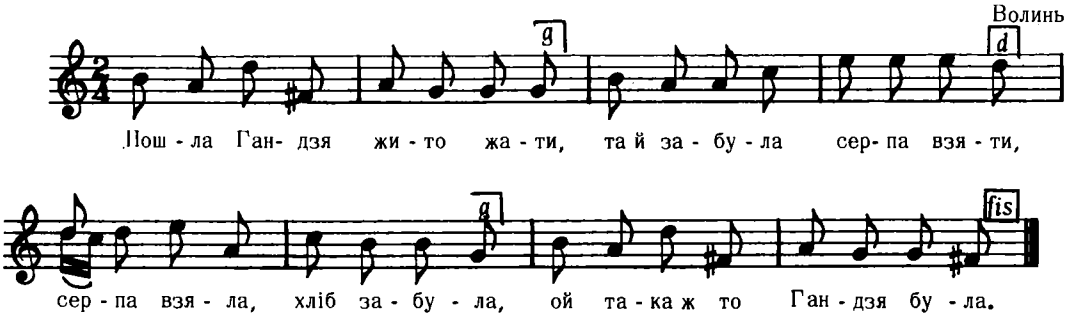

Дж, h – fis

Кольберґ, Волинь, стор. 405, ч. 618

6630

Тенетиська, Рава Руська

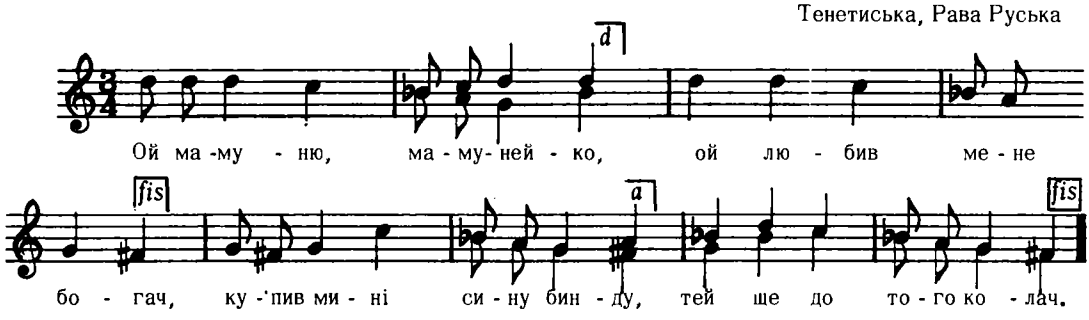

Дж. e – gis

2. Я в ті бинді не ходила,
Ой колача не їла,
Прийшов богач на подвіря,
Тей я його не хтіла.

Людкевич, II, ч. 1248

6631

"Козачок шопковий"
Бихова, Люблинщина

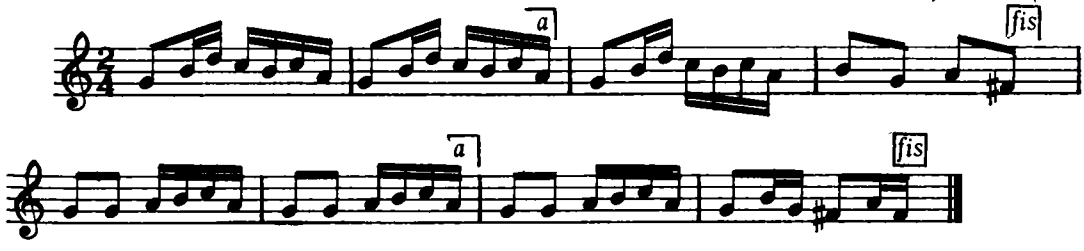

Кольберґ, Люблинщина, II, стор. 63, ч. 198

6632

ВЕСІЛЬНА
Безек, Холмщина

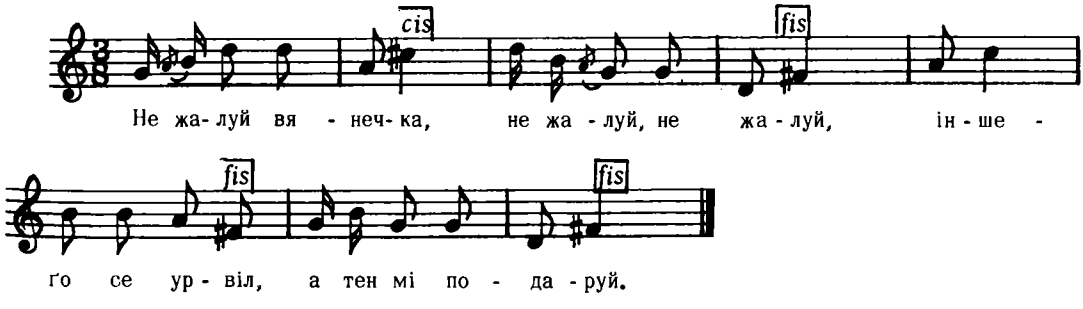

Дж. h – fis

Кольберґ, Холмщина, I, стор. 326

6633

Галичина

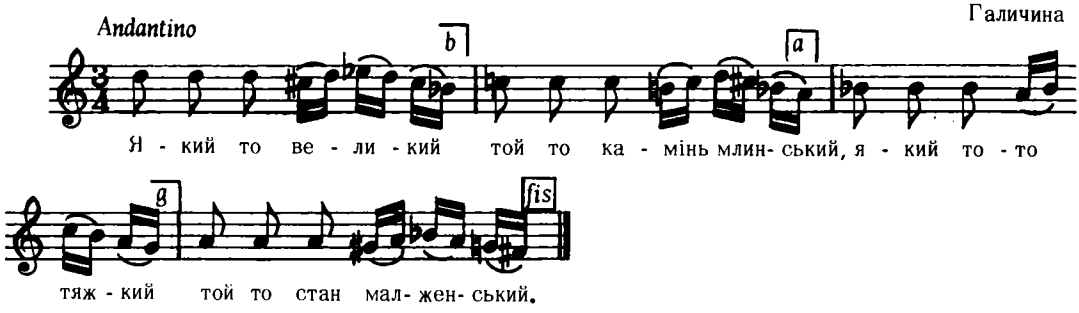

Бажанський, ч. 139

6634

З над Буга

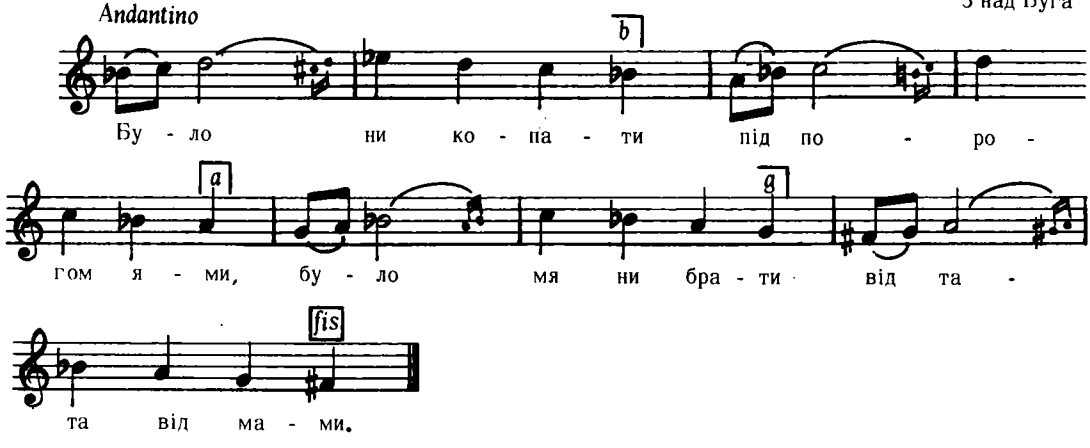

Бажанський, ч. 35

6635

ЛЮБИМА ПІСНЯ
Г. А. Потьомкіна

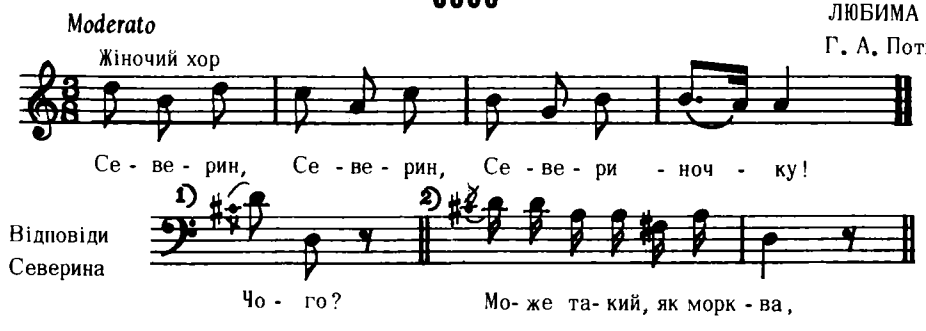

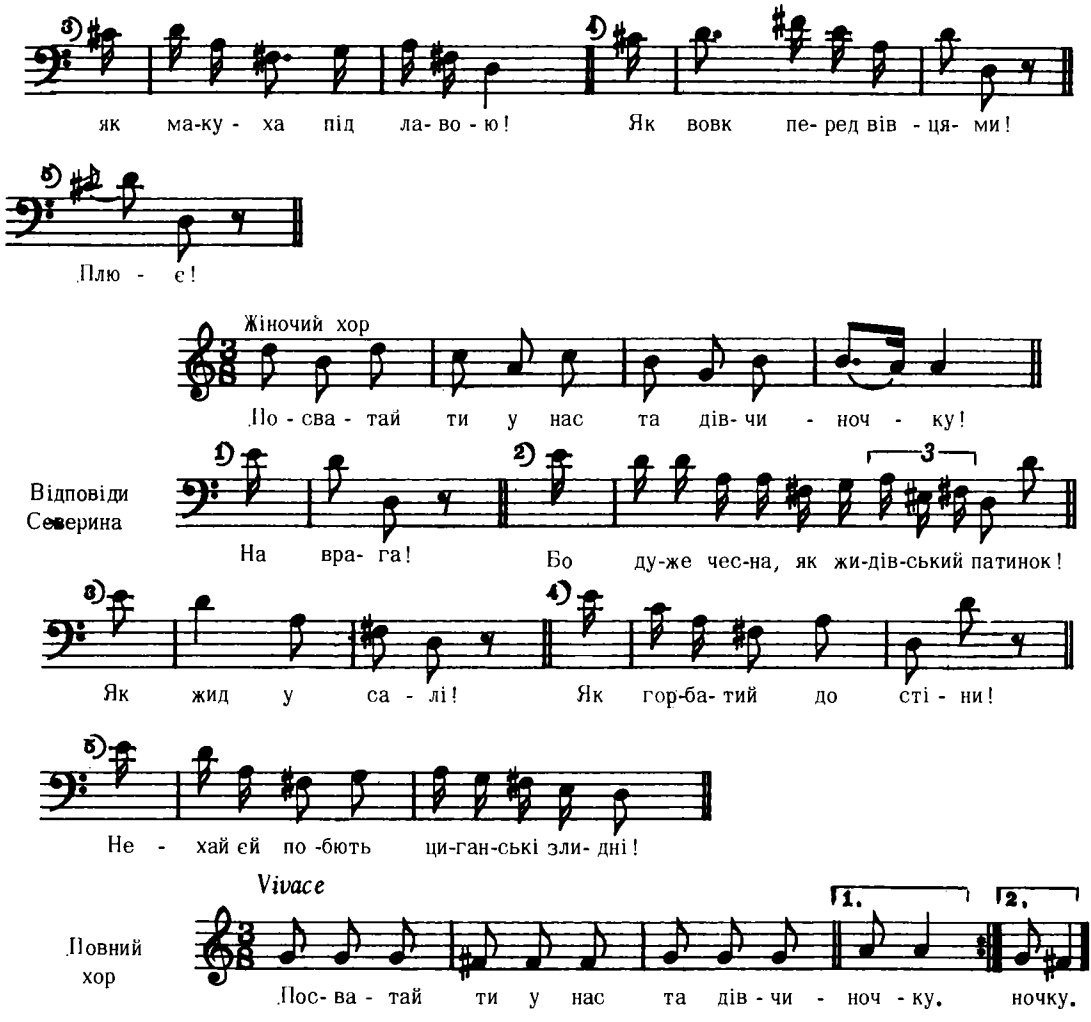

Коцюпинський, дес. VIII. ч. 9
(з рукопису Йос. Шпека)

6636

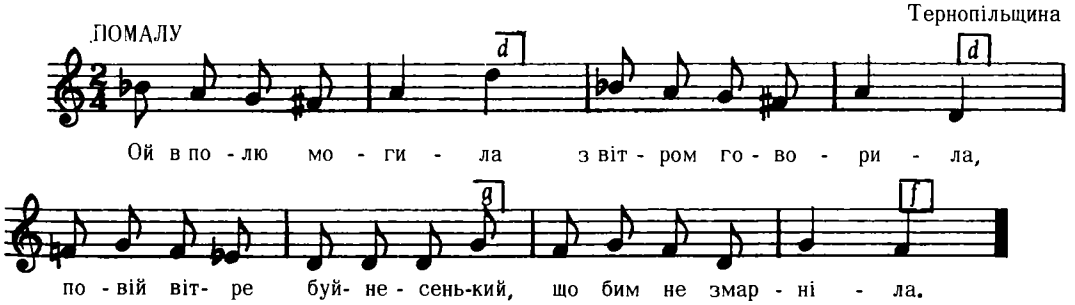

Бажанський, ч. 436
(реконструкція)

6637

РЕКРУТСЬКА

Andante poco moderato

с. Денисівка, пов. Лубни, Полтавщина

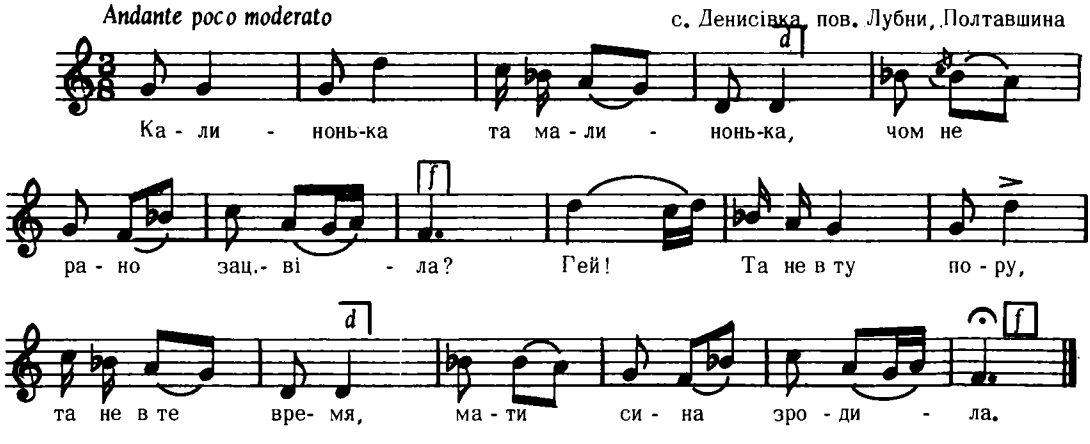

Дж. a – g

2. Ой зродила мати сина,
У салдати нарекла,
Гей, та взяла ж його та за рученьку
До прийому одвела.

3. "Прийомщику та голубчику,
Ставляй сина в станочок;
Гей, та як поставиш та у станочок
Забрий йому лобочок."
і т. д.

Лисенко, Збірн. Укр. Пісень, Вип. V, ч. 14/1

6638

ВЕСІЛЬНА

Andante

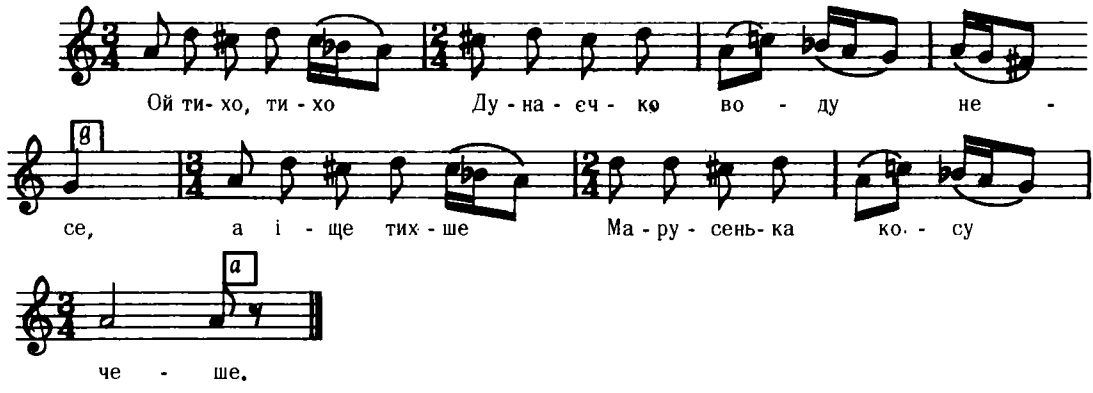

Квітка, Укр. Нар. Мел. ч. 106

Дж. gis – gis

6639

ВЕСІЛЬНА

Терешполь, Холмщина

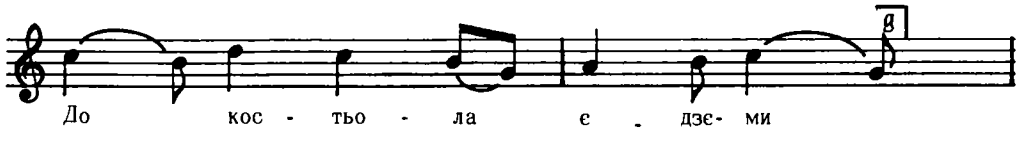

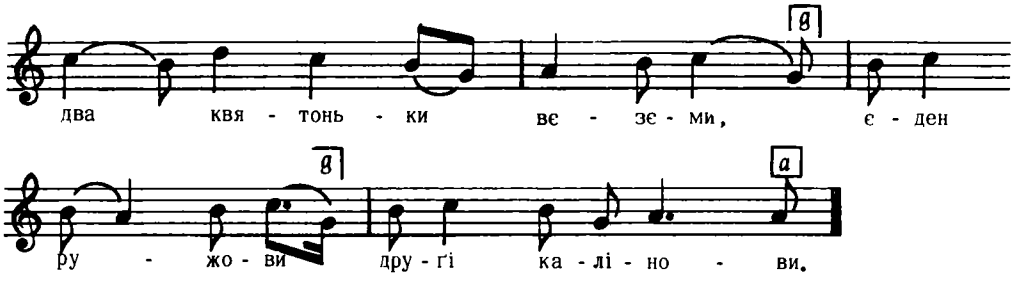

Дж. с – a

Плосайкевич - Сенчик, стор. 74, ч. 32

6640

Галичина

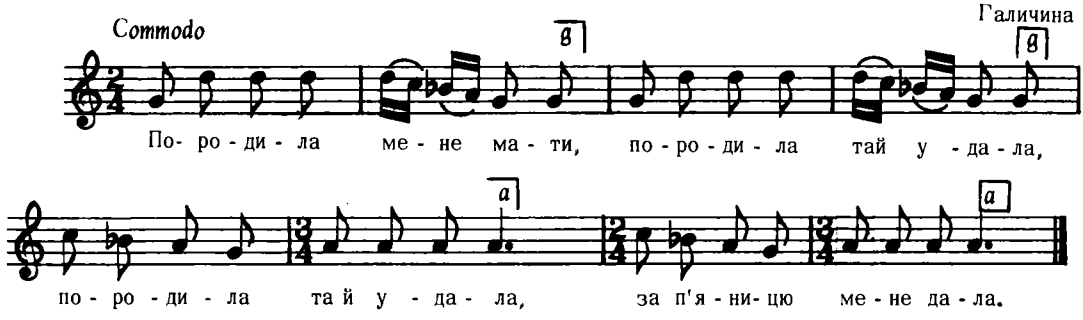

Бажанський, ч. 335

6641

ВЕСНЯНКА

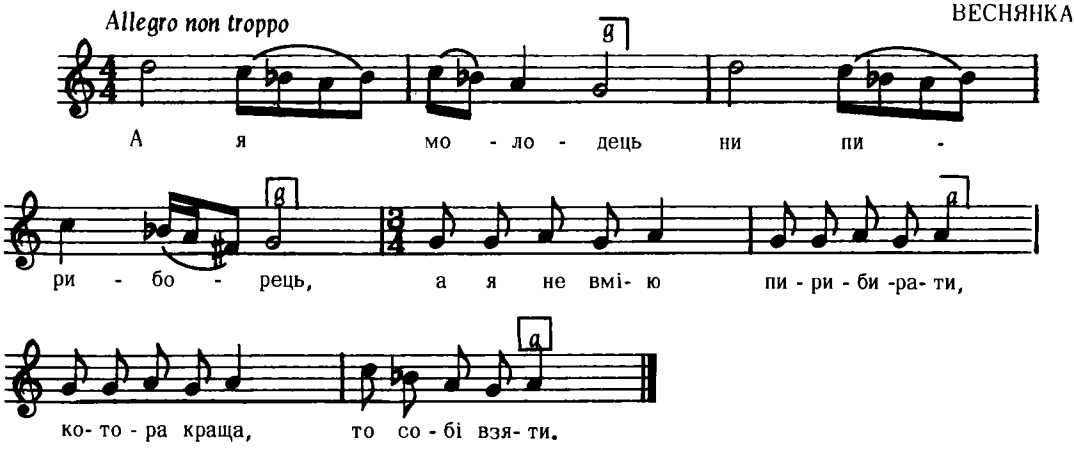

Дж. h – fis

Квітка, Укр. Нар. Мел.,
г. 26

6642

ВЕСІЛЬНА
(викуп вінка)
Буцач

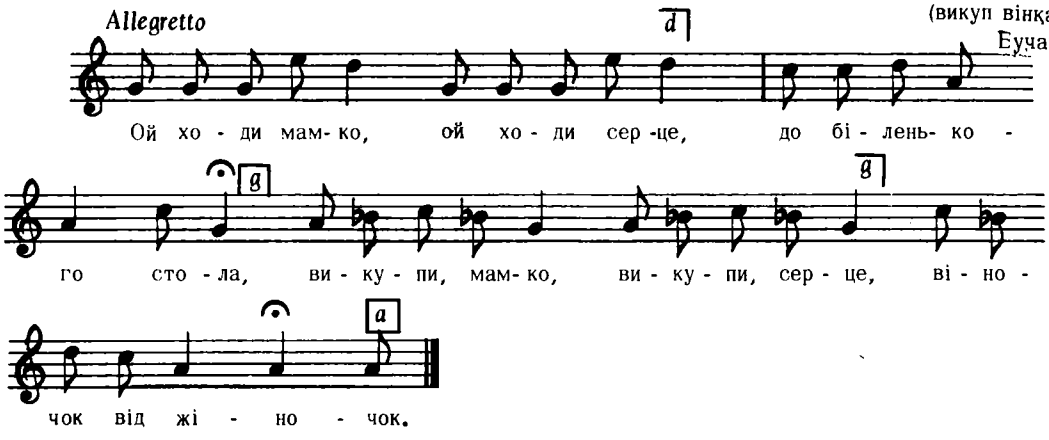

Дж. a – h

Бажанський, ч. 213

6643

КОЛИСКОВА
Висова, Лемківщина

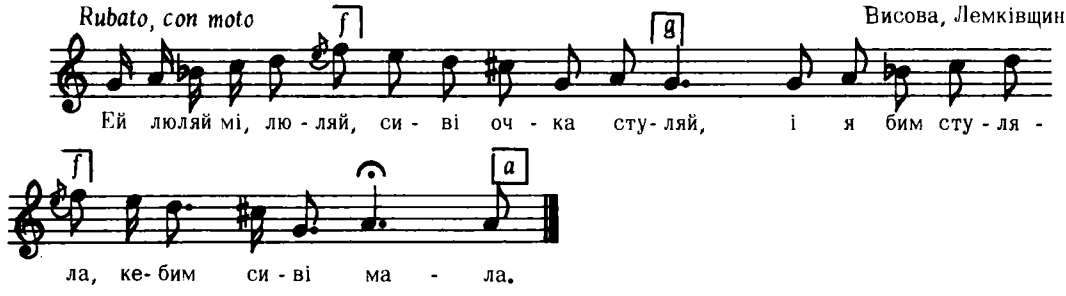

Колесса Ф., Лемківщина, ч. 174 б

6644

Бортне, Лемківщина, Кросно

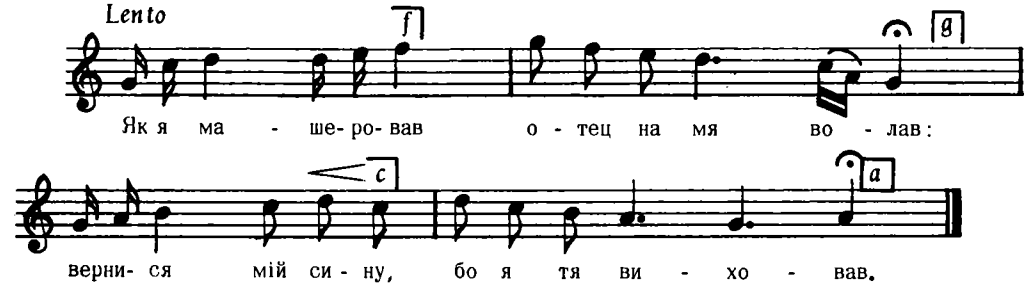

Дж. g – a

2. Ховав єс мя отец
Ховала мя матка,
А й виховав цисар
Д' самого устатка.

Людкевич, ч. 1424

6645

ВЕСНЯНКА
Сенкевичі (Полісся)

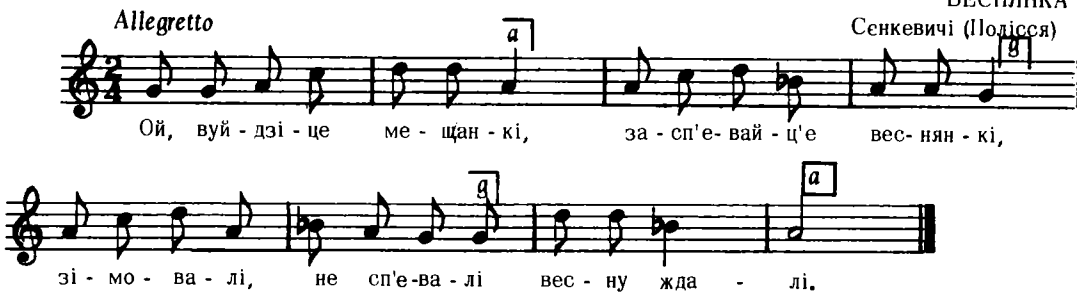

Колесса Ф., Полісся, ч. 4

6646

ОБЖИНКОВА
Колодяжне, пов. Ковель

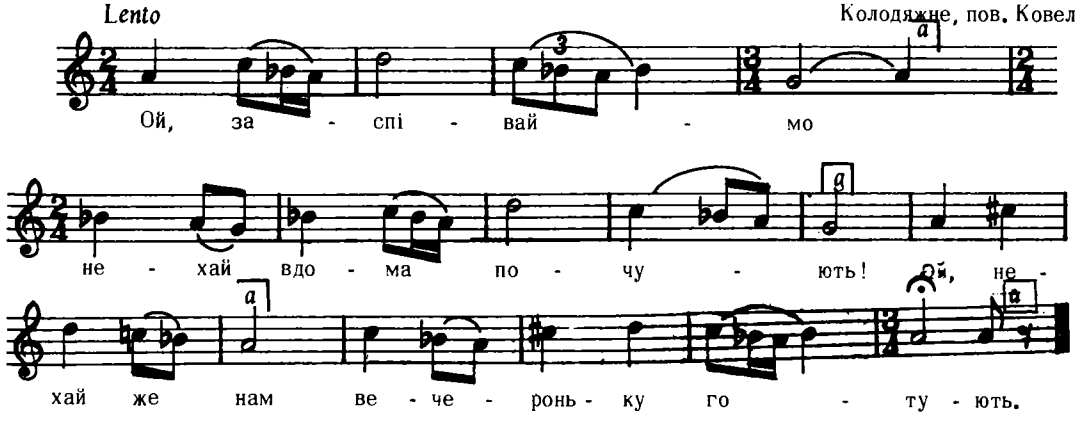

Дж. g – g

2. Утомила нас та широкая нива,
Що тепера нам і вечера немила.

3. Ой не так нива, як високії гори,
Ой не так гори, як широкі загони.
і т. д.

"Черв. Калина", ч. 203

6647

КОЛИСКОВА
Поляни, Кросно, Лемківшина

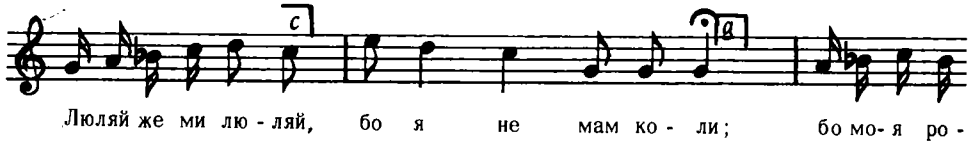

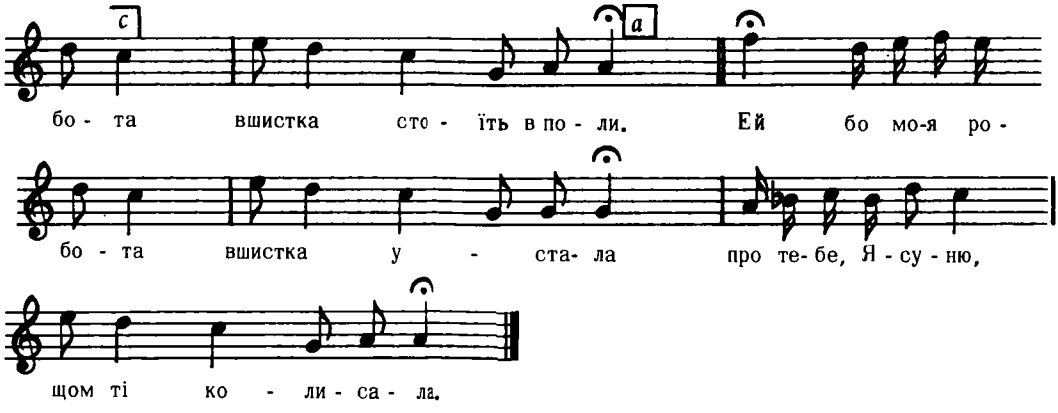

Дж. g – a

Людкевич, II, 1419

6648

РАКОВА

(Перемищина)

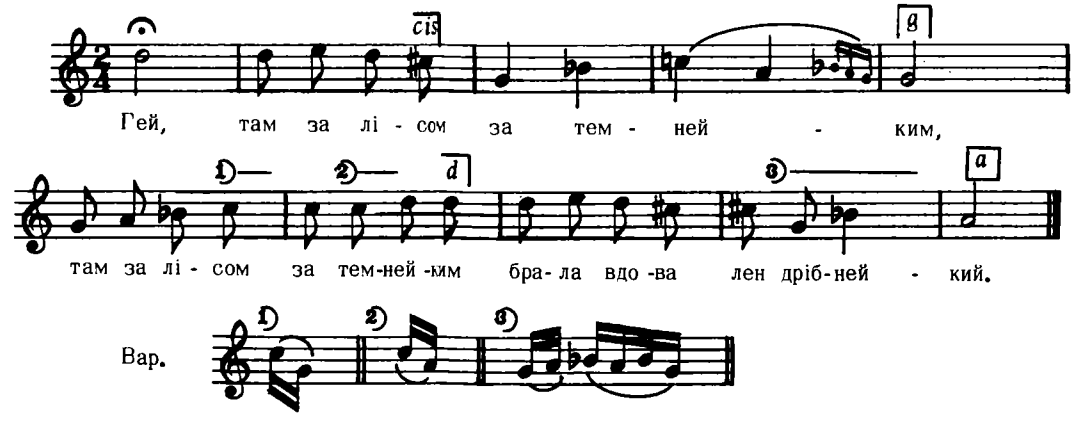

2. Брала, брала і думала
І тяжейко заплакала.

3. Коби то я мужа мала,
То би я го шінувала.
і т. д.

Кольберг, Перемищина, стор. 149, ч. 36

6649

КОЛИСКОВА

Ганчова, Лемківщина

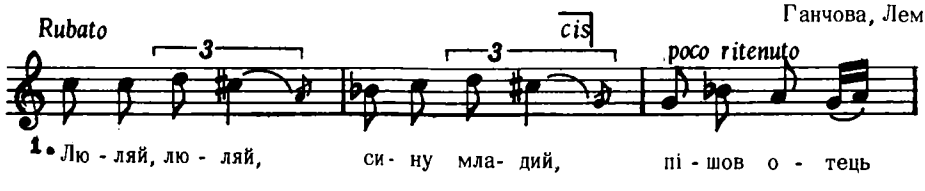

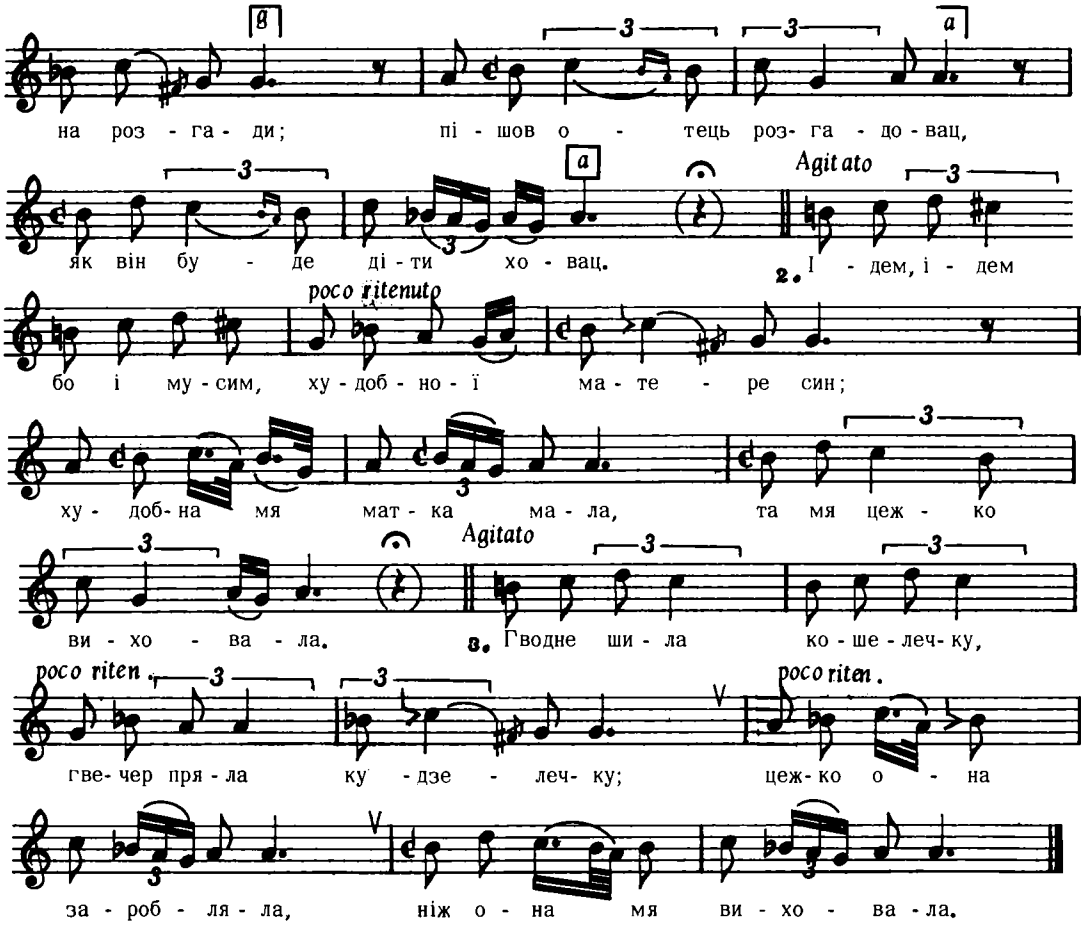

Колесса Ф., Лемківщина, ч. 478

6650

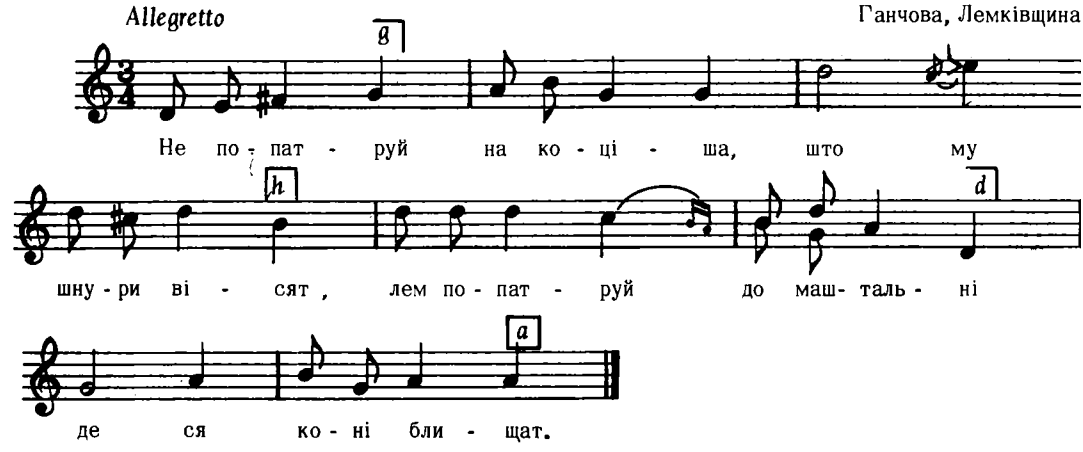

2. Чиї коні не чесани,
Їли би, пили би,
Мають січку нарізану
Набрал би-м на ливи.

3. А ти псикусь, а ти псекусь
З нижнього ма-ра (?)
Жени ти мі не покусав
Мойого фраїра.
і т. д.

Колесса Ф., Лемківщина, ч. 313

6651

ВЕСІЛЬНА

Торіски, Пряшівщина

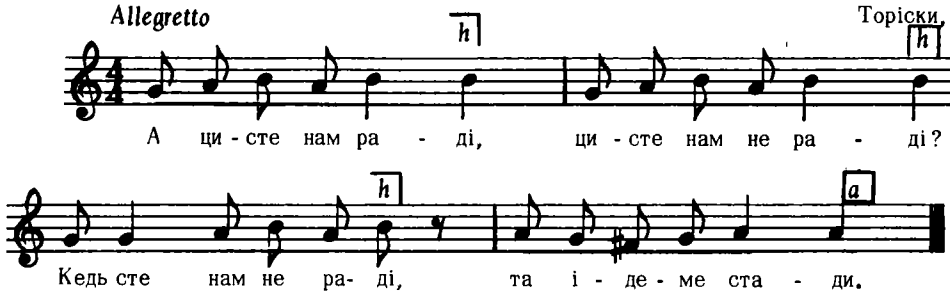

Дж. g – a

2. Ді, лемшя нас не бій,
Свадебна мамичко,
Ді, лемшя нас не бій,
Ді нас невеличко.

3. Шідай ти, Маринко,
На тот новий дишель,
А запоминай ти
Ту дівоцку мисель.

Пряшівщина, стор. 124, ч. 61

6652

ОБЖИНКОВА

Докудов (Підляшя)

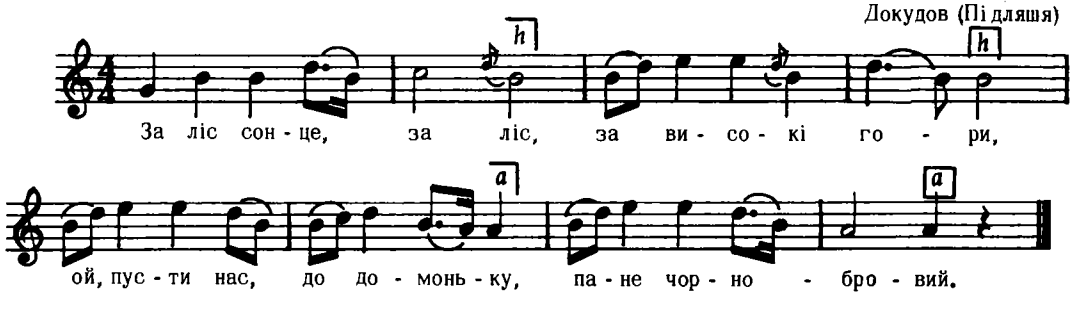

Дж. c – d

Плосайкевич - Сенчик, стор. 81, ч. 52

6653

Дубенка, Холмшина

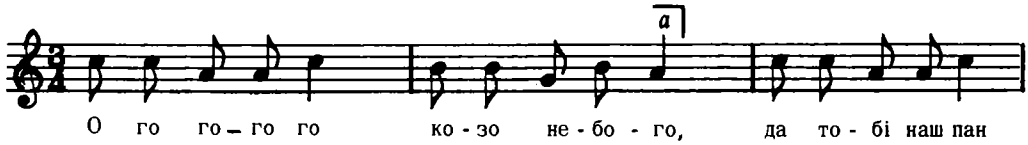

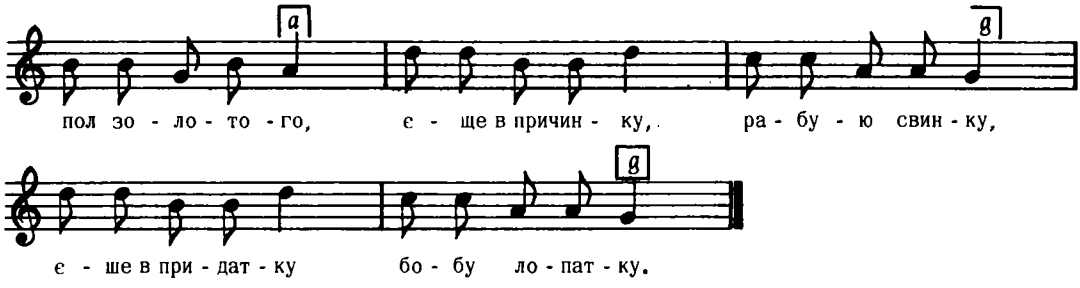

Дж. d – a *Кольберґ, Холмщина, I, стор. 123, ч. 8*

6654

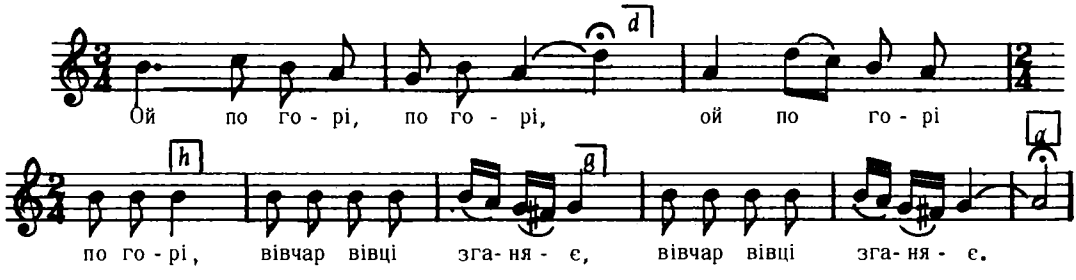

2. Вівчар вівці зганяє
Та на хлопців гукає:

3. Ой я чабан молодий
Ще й до того убогий.

3. Сім пар волів у лузі
А чотири у плузі.

Гайворонський, Збір. Укр. Пісень, ч. 51

6655

" НА ПРЯДКАХ"
Іновець, Пряшівщина

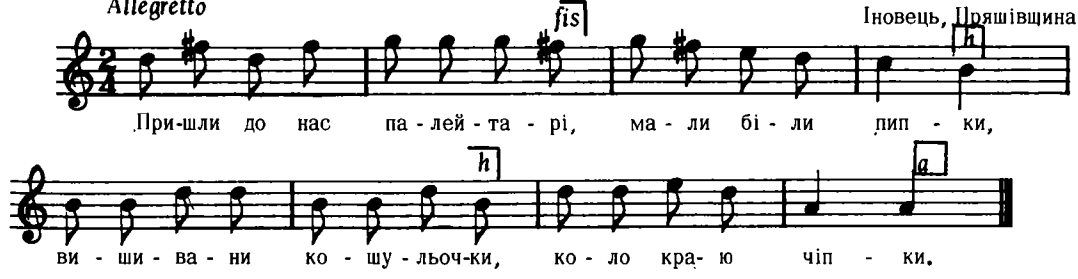

Тексту більше нема.

Дж. g – d *Пряшівщина, стор. 158, ч. 104*

6656

пов. Тараща, Київщина

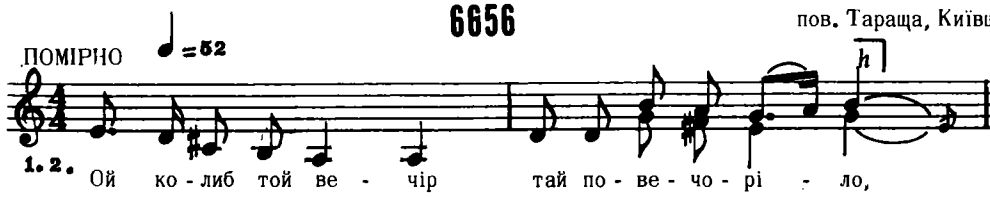

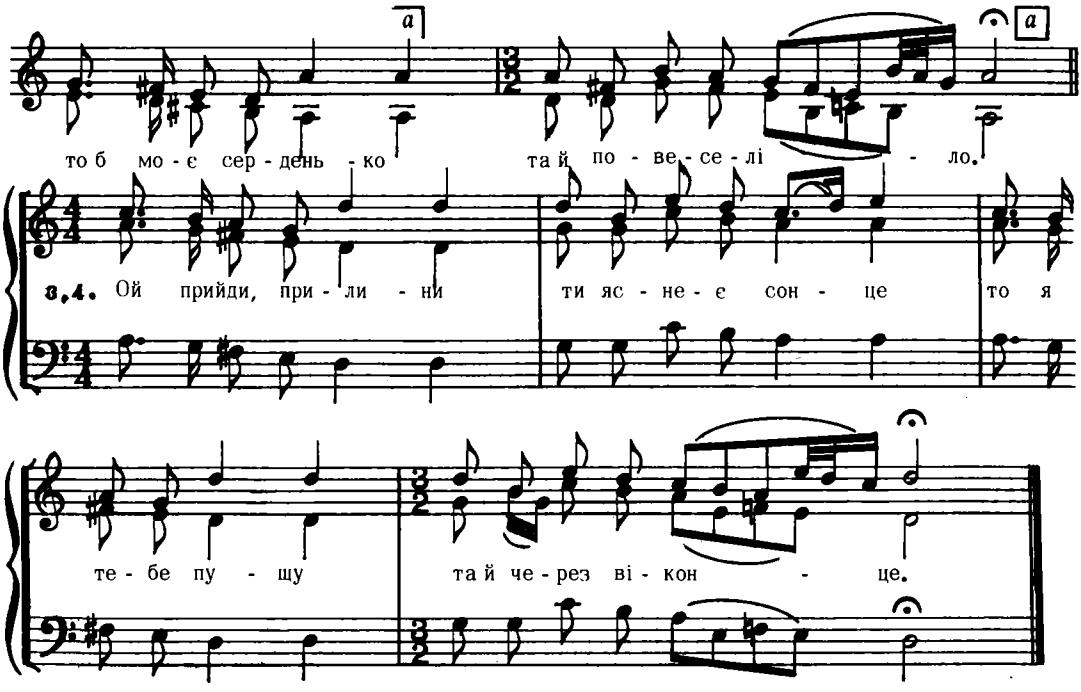

Дж. f – es

2. Ой колиб той вечір
Та й сонечко зайшло,
То б моє серденько
Та й до мене прийшло!

3. Ой як упускала
Легенько зітхала,
А як випускала,
Плакала, ридала.
і т. д.

Демуньский, Нар. Пісні, стор. 38

6657

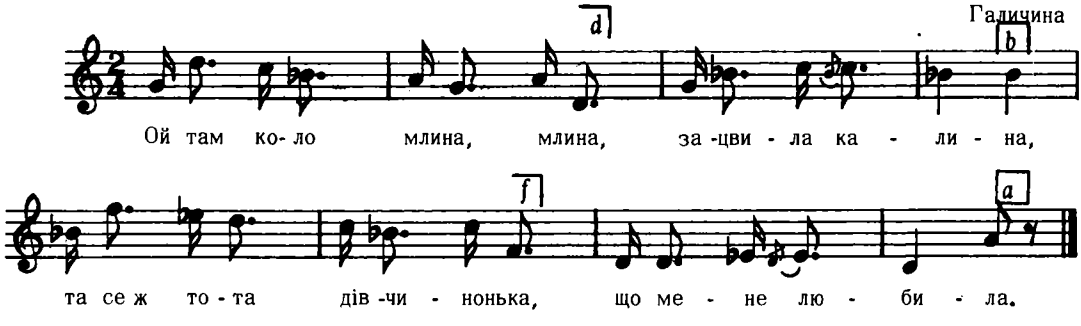

2. Ой не так мене любила,
Як мя шанувала,
Гей вивела кониченька
Та й го осідлала.

Бажанський, ч. 543

6658

Туличів, Волинь

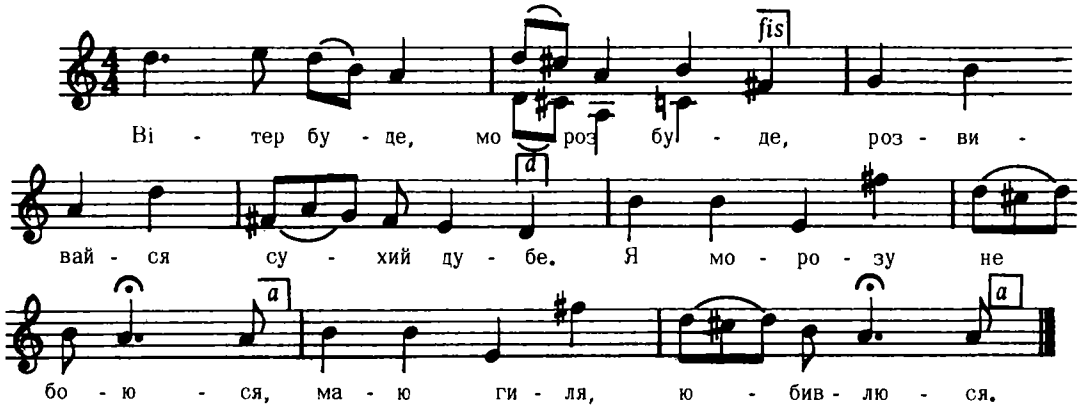

Дж. d – a

2. Зашуміли густі лози
Козакові при дорозі,
Став козак коня напувати,
Стала зузулька кувати.

3. Не куй, не куй зузуленько,
Нех шебече соловенько.
Соловенько рано встає
Він високо, він літає.
і т. д.

Кольберґ, Волинь, стор. 86, ч. 154

6659

ПОМІРНО

КОЛИСКОВА

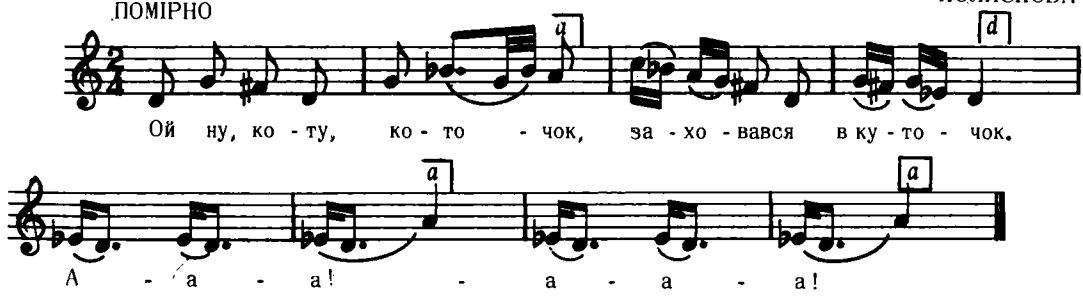

Дж. fis – cis

2. Піймав собі мишку
Та й з'їв у затишку,
А - а - а! А - а - а!

3. Заховався в куточок
Тільки видно хвостючок.
А - а - а! А - а - а!
і т. д.

Укр. Нар. Пісні, 1955, II, стор. 263

6660

ВЕСНЯНКА

Adagio

Миропілля, пов. Звягель

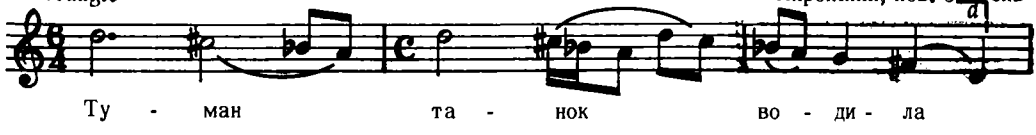

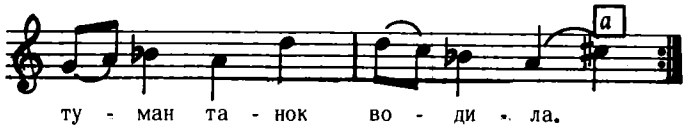

закінчення останньої строфи

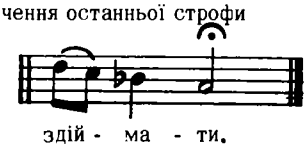

Дж. d – a

Що виведе, то й стане,
На дівочок погляне,
Чи всі дівки в танку є.
Усі дівки в танку є,
Тільки нема ідної
Настусі молодої.
і т. д.

Якименко, ч. 21

6661

Угнів

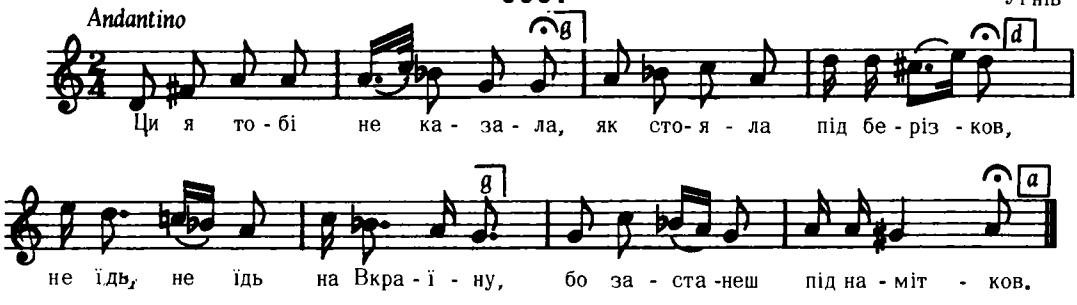

Бажанський, ч. 425

6662

Белелуя, Снятин

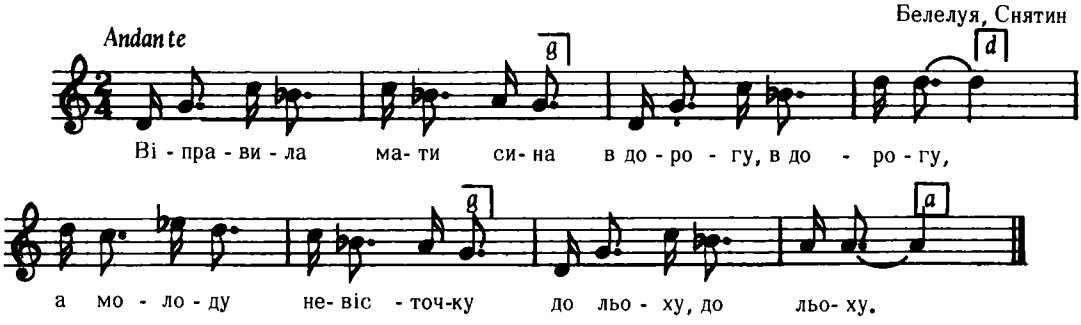

Бажанський, ч. 60

6663

ВІВЧАРСЬКА

З над Прута

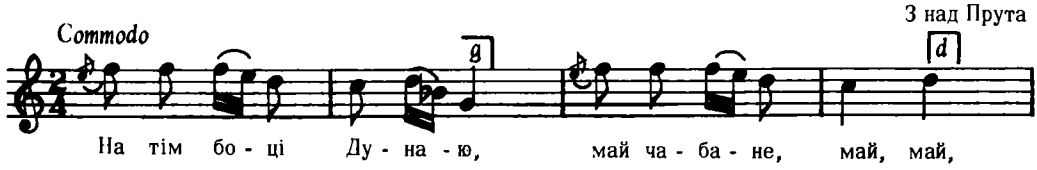

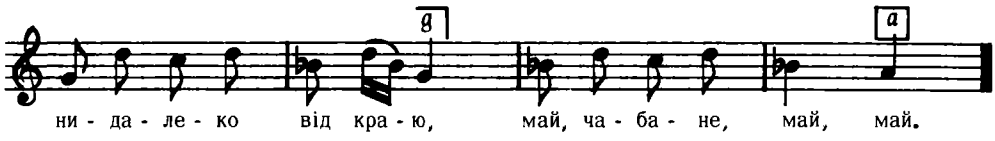

Бажанський, ч. 73
(реконструкція)

6664

Товмач, Тисьменица

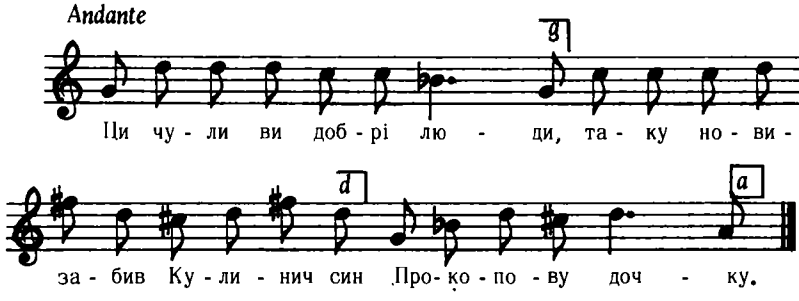

Бажанський, ч. 57

6665

с. Чорнокозинці, пов. Кам'янець, Поділля

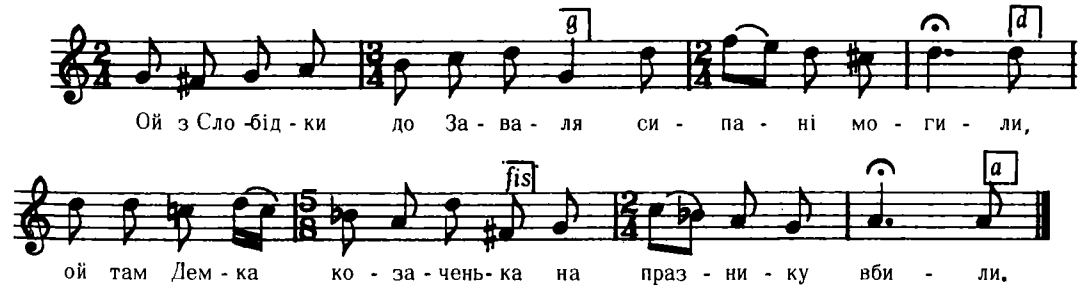

Дж. d – e

2. Вбили ж його, вбили, вбили,
Гречку зволочили,
Та вже з Демка козаченька
Чер – пояс здоймили.

3. Не багато в тім чересі,
Пів таляра грошей,
Коли ж Демко козаченько
Був хлопець хороший.
і т. д.

Постоловський, ч. 27

6666

"КОЗАК"
від Жулкевки, Любленшина

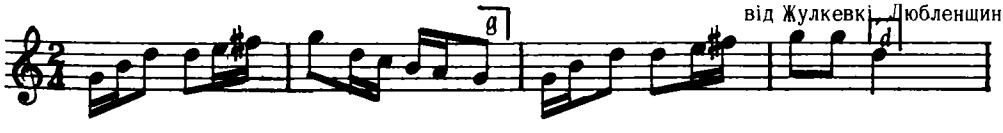

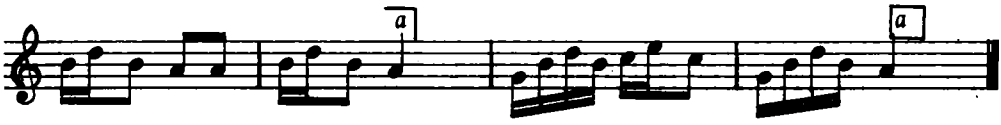

Кольберґ, Люблинщина, II, стор. 64, ч. 199

6667

Скалат

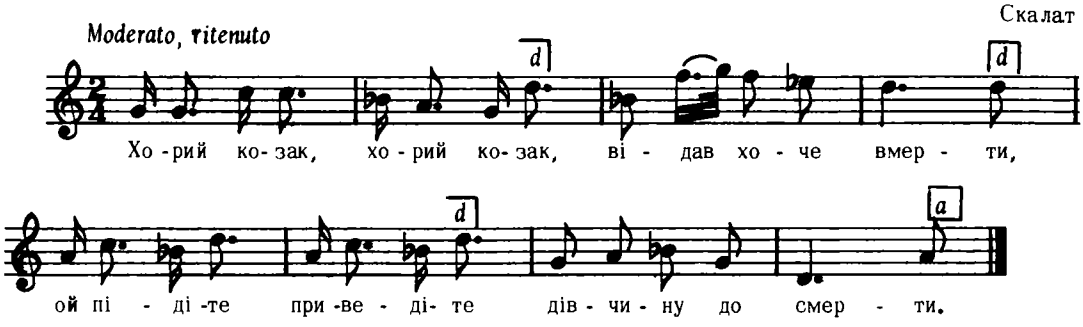

Бажанський, ч. 65
(рєконструкція)

6668

Висова, Лемківщина

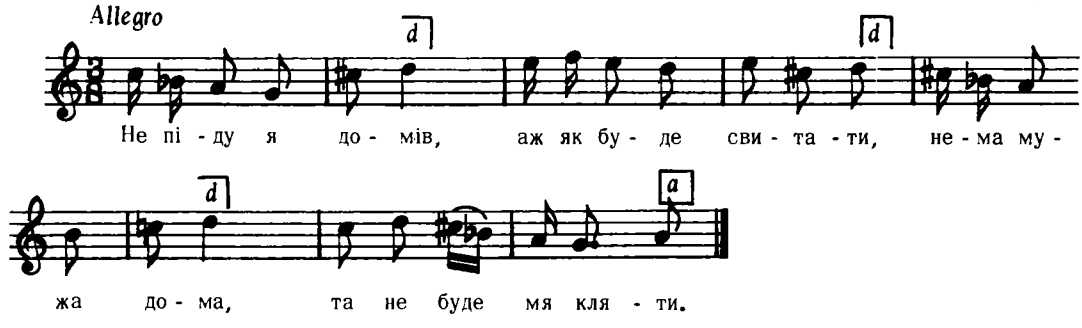

2. Ни пташок не оре,
Ой ни пташок не сіє,
Вийде на дерево,
Ей співат си весело.

Колесса Ф., Лемківщина, ч. 177

6669

"ВИКУП З ПОЛОНУ"
Беледуя над Прутом

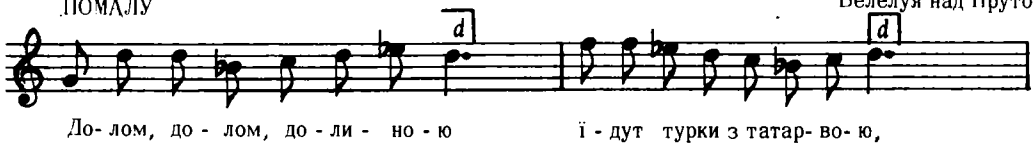

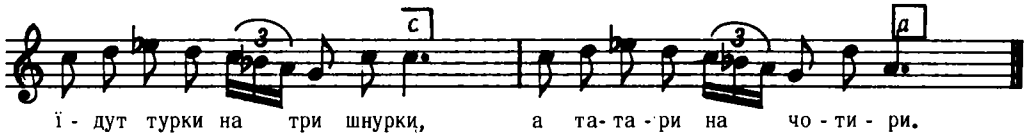

Бажанський, ч. 63

6670

Далешів - Заліщики, Буковина

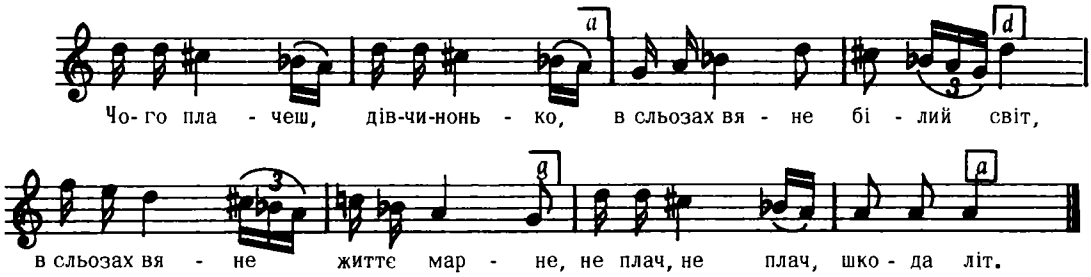

Бажанський, ч. 43

6671

ВЕСНЯНКА

Конотопський пов., Чернигівщина

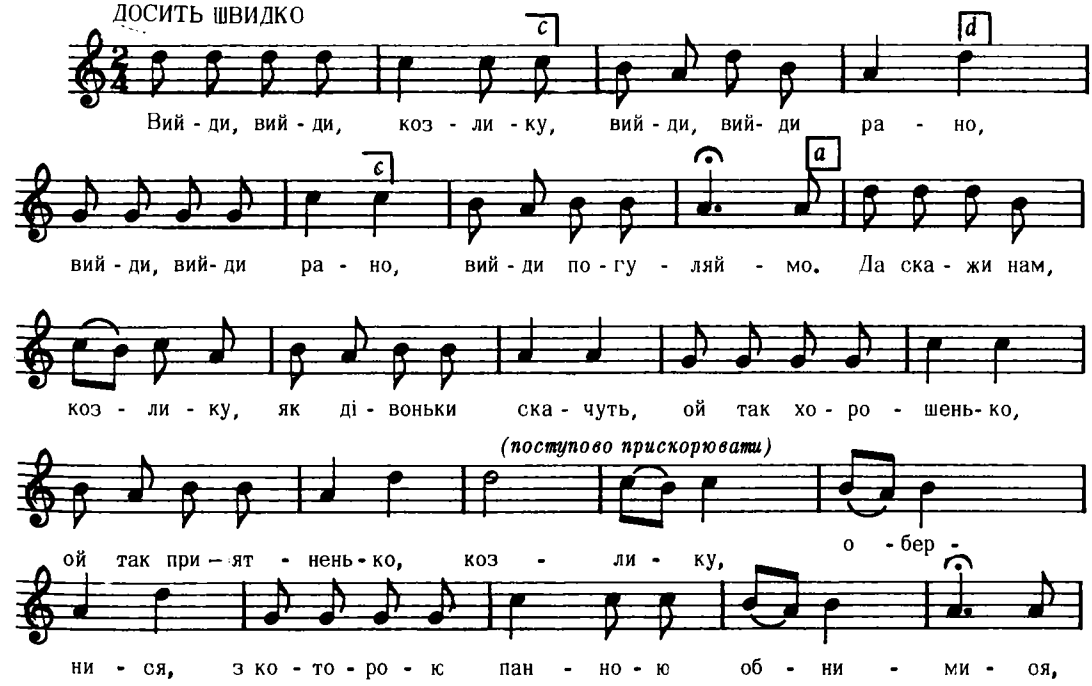

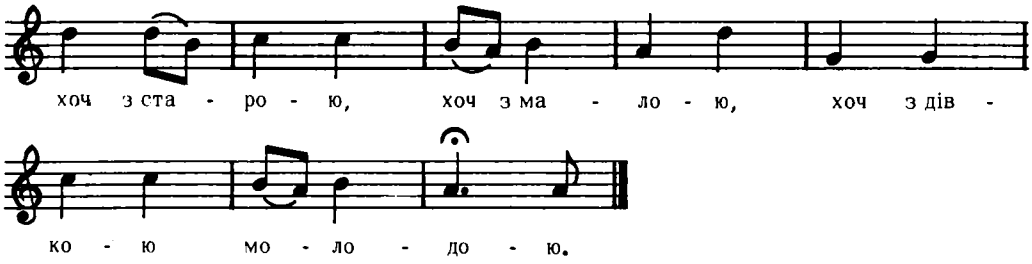

Дж. d – a

Рубецъ, 216 пісенъ, ч. 24

6672

ВЕСНЯНКА

Миропілля, пов. Звягель

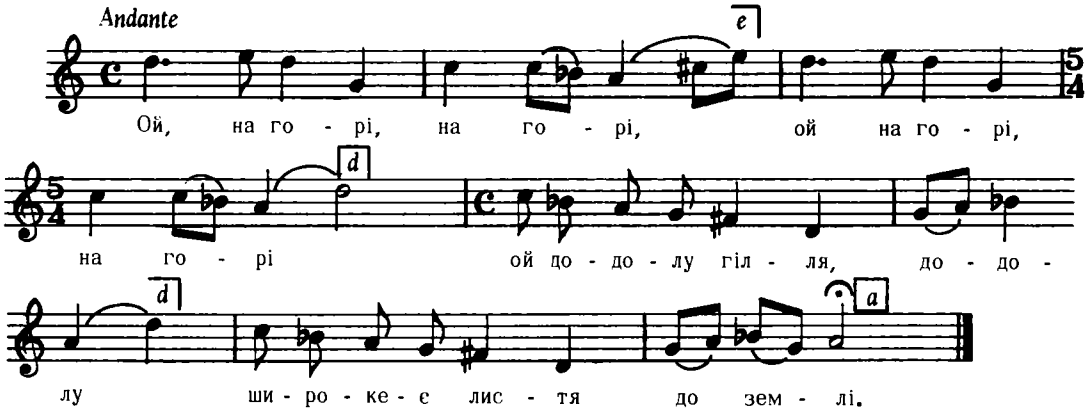

2. Там галоньки збірались (2)
Ой додолу . . . .

3. Десь узявся яструбець, (2)
Ой додолу . . . .

4. Всіх галочок розігнав (2)
Ой додолу . . . .

5. Найчорнішу собі взяв (2)
Ой додолу . . . .
і т. д.

Квітка, Укр. Мел. Л. Українки, ч. 2

6673

Гряда, Львів

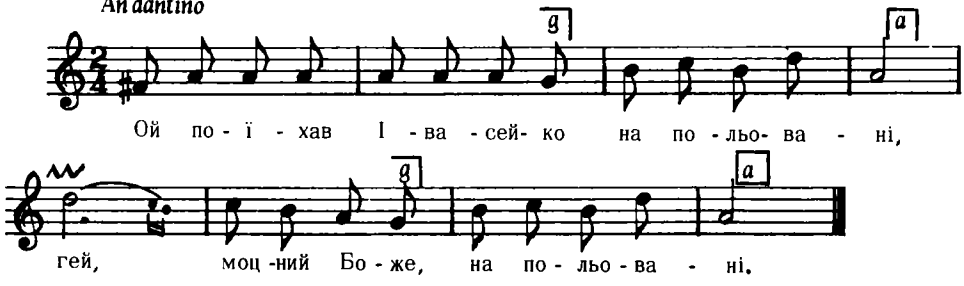

Дж. fis – a

Людкевич, II, ч. 614

6674

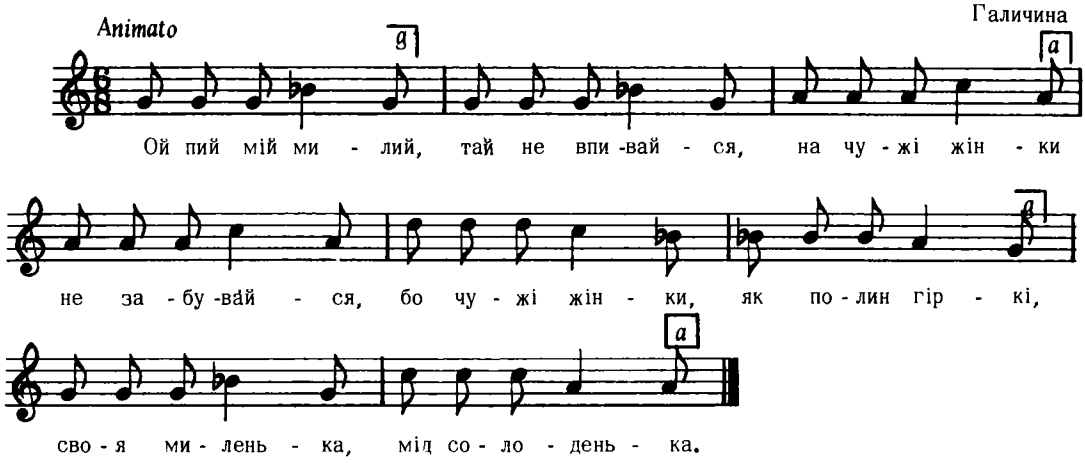

Бажанський, ч. 339

6675

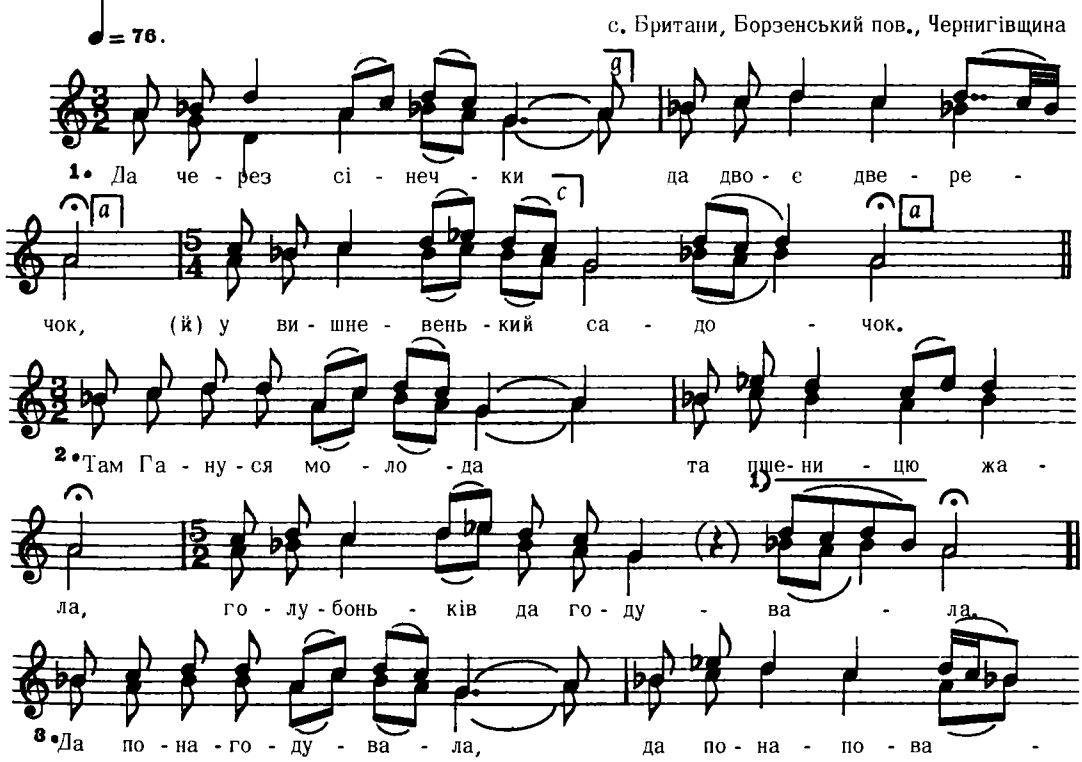

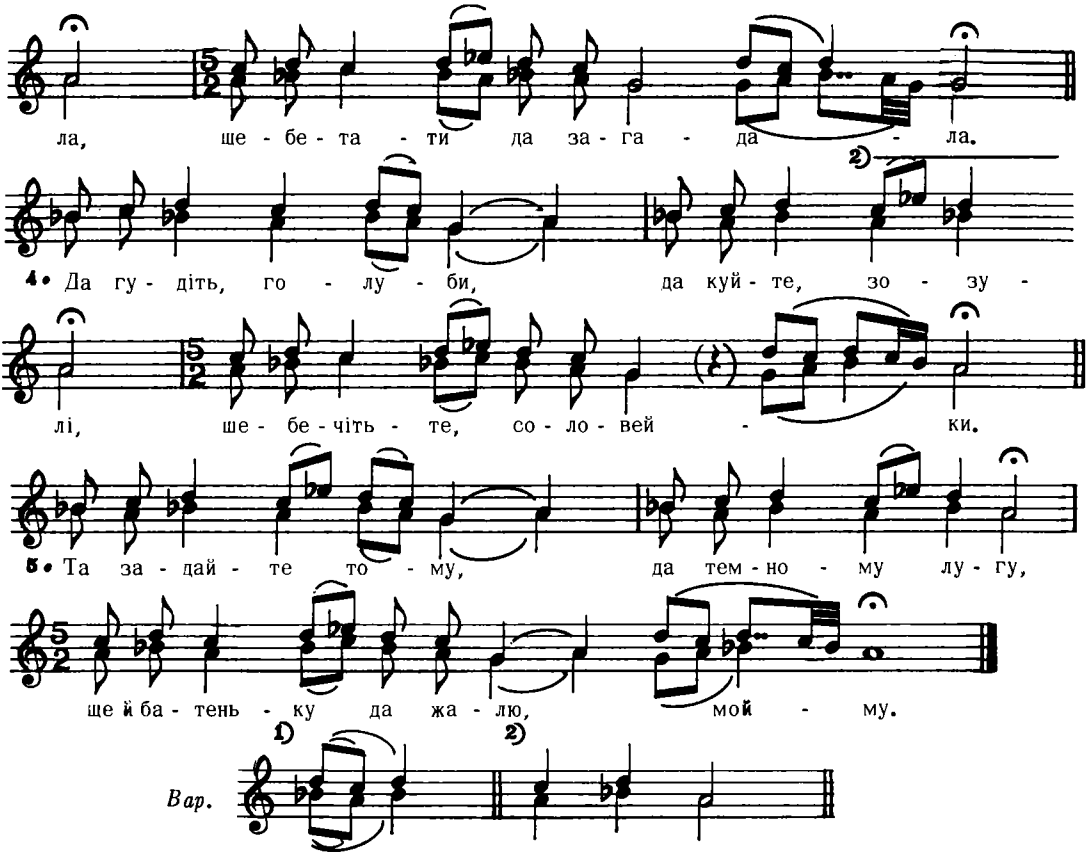

Дж. а – а

Гайдай, II, стор. 8

6676

КОЛИСКОВА

Руський Кручов, Пряшівщина

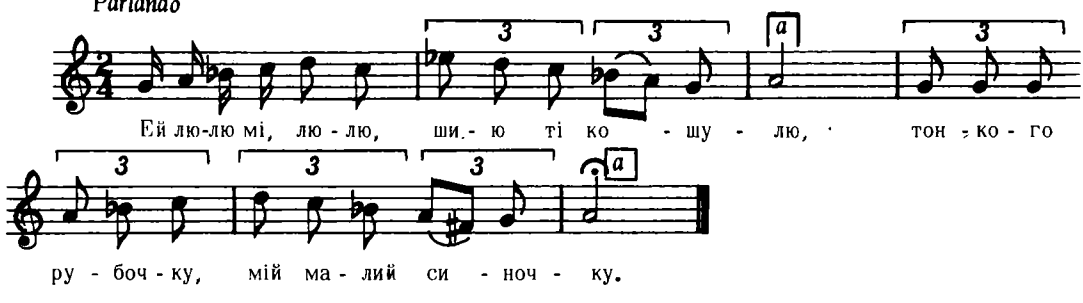

Дж. g – a

2. Усний ти мі, усний,
Хоць лем на годину,
Най мі мої ручки
Дакус одпочинут.

3. Ей, гаяй мі, гаяй,
Ани мі не ставай,
Ани мі синочку
Бі ди не задавай.
і т. д.

Пряшівщина, стор. 145, ч. 86

6677

ВЕСІЛЬНА

с. Литвяки, пов. Лубни, Полтавщина

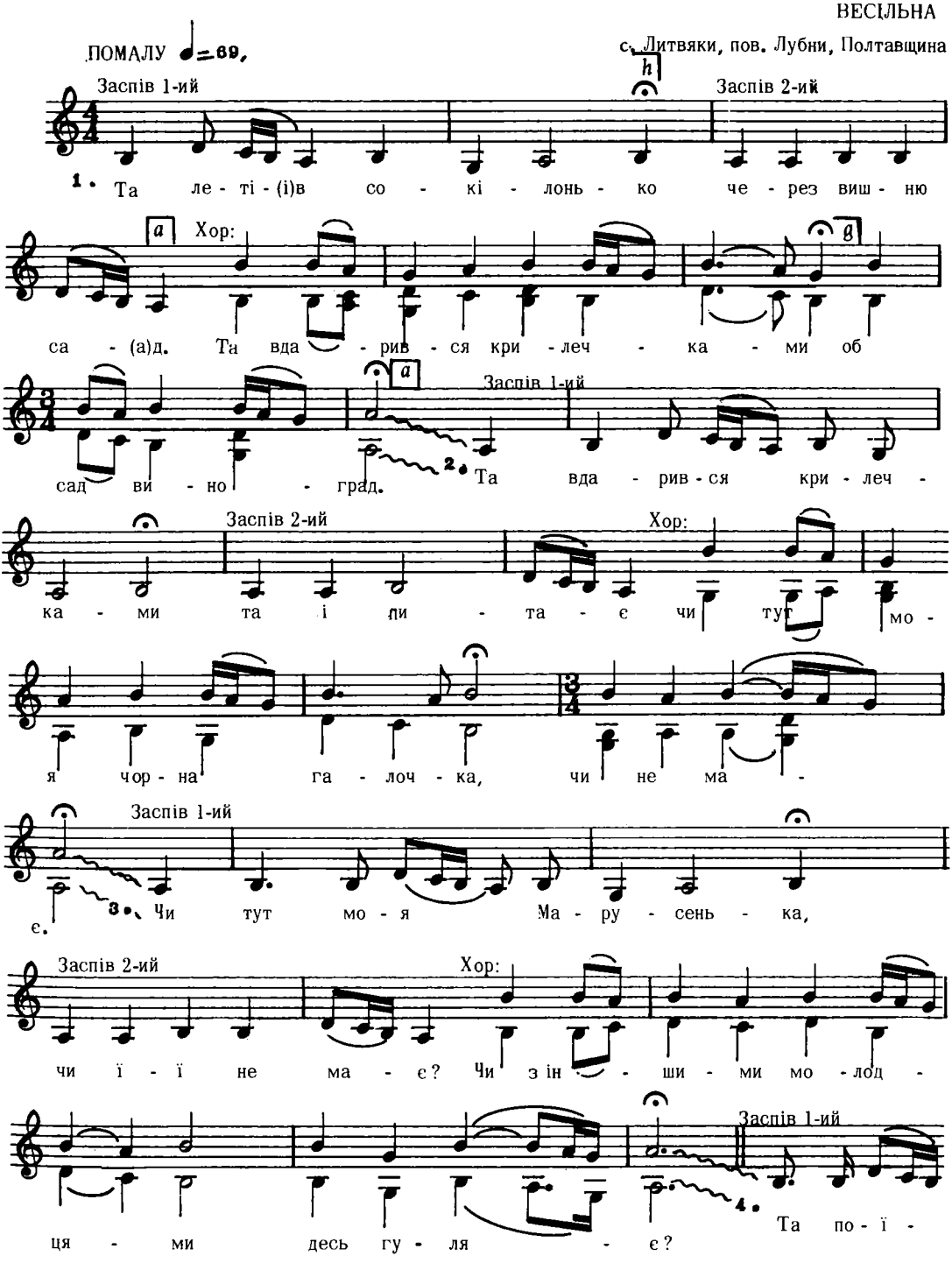

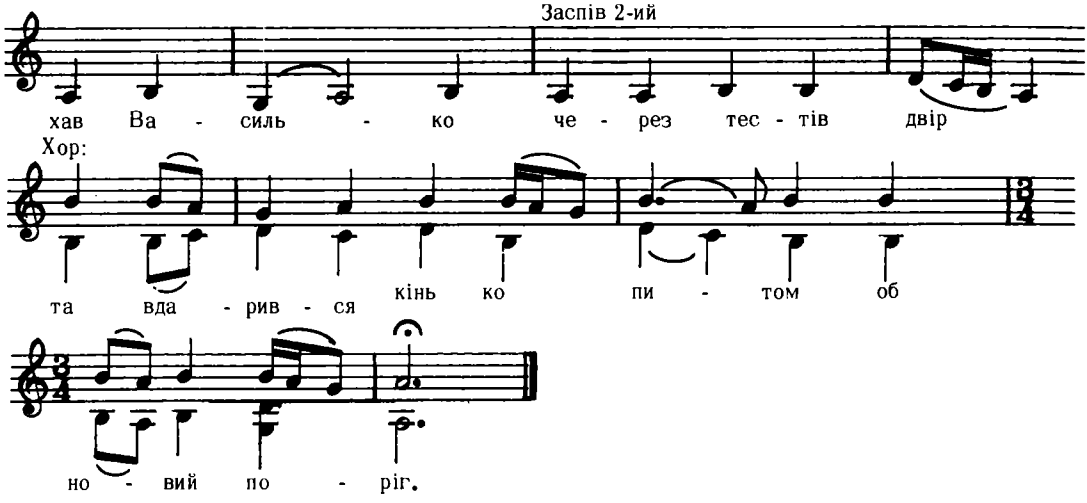

Дж. dis – cis

Ліньова, ч. 9

6678

ПЯНИЦЬКА
Галичина

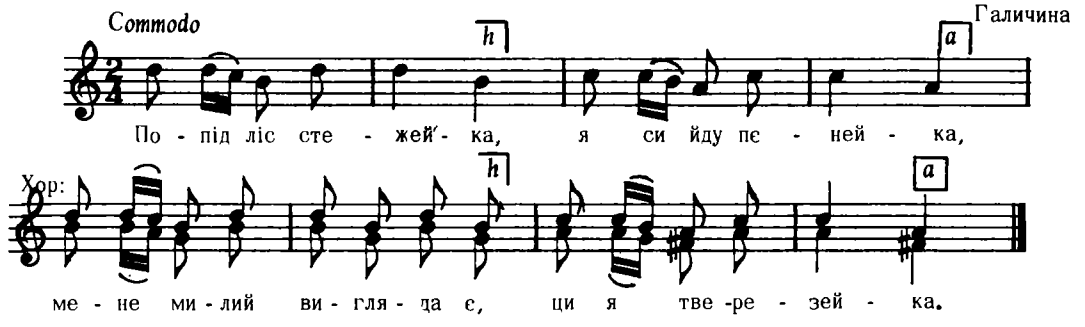

Бажанський, ч. 175

6679

Покуття

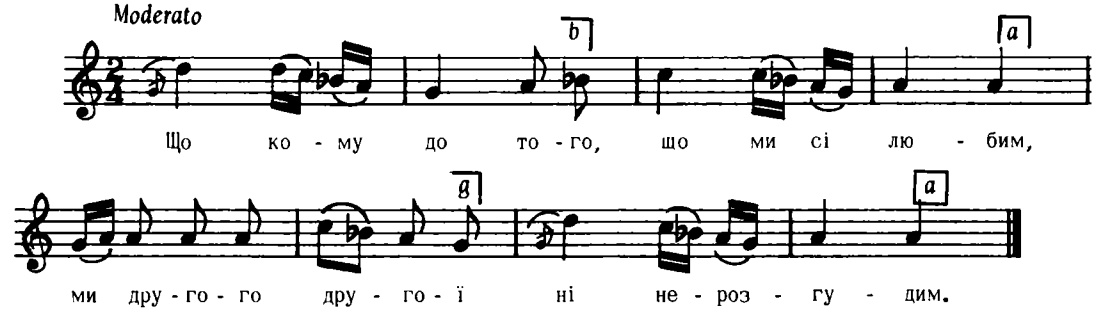

Бажанський, ч. 239
(реконструкція)

6680

ВЕСІЛЬНА (пригравка при вечері)
з над Черемоша

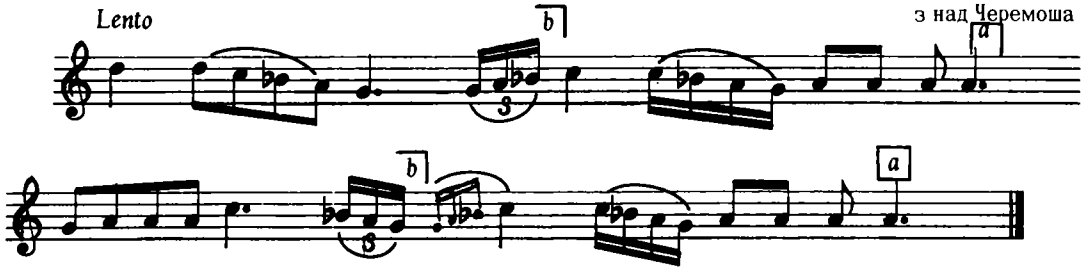

Бажанський, ч. **313**

6681

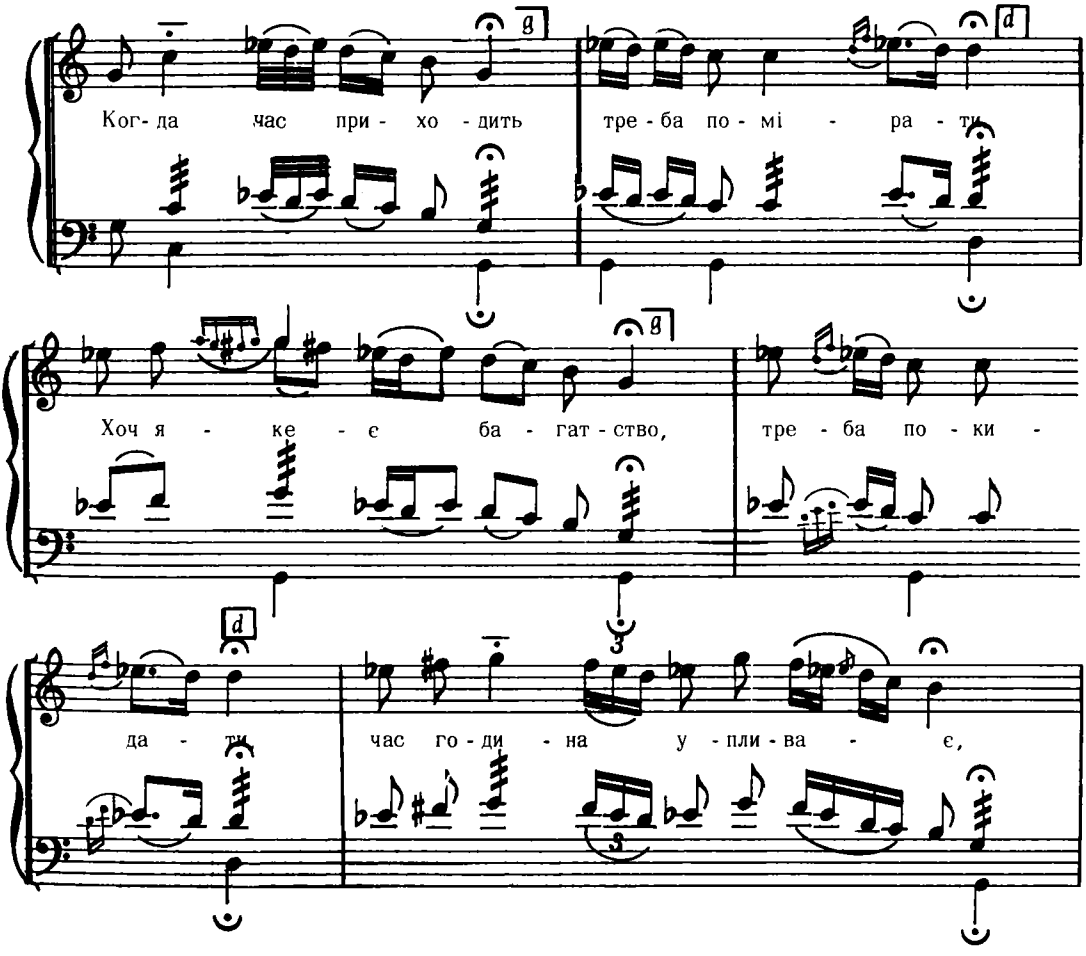

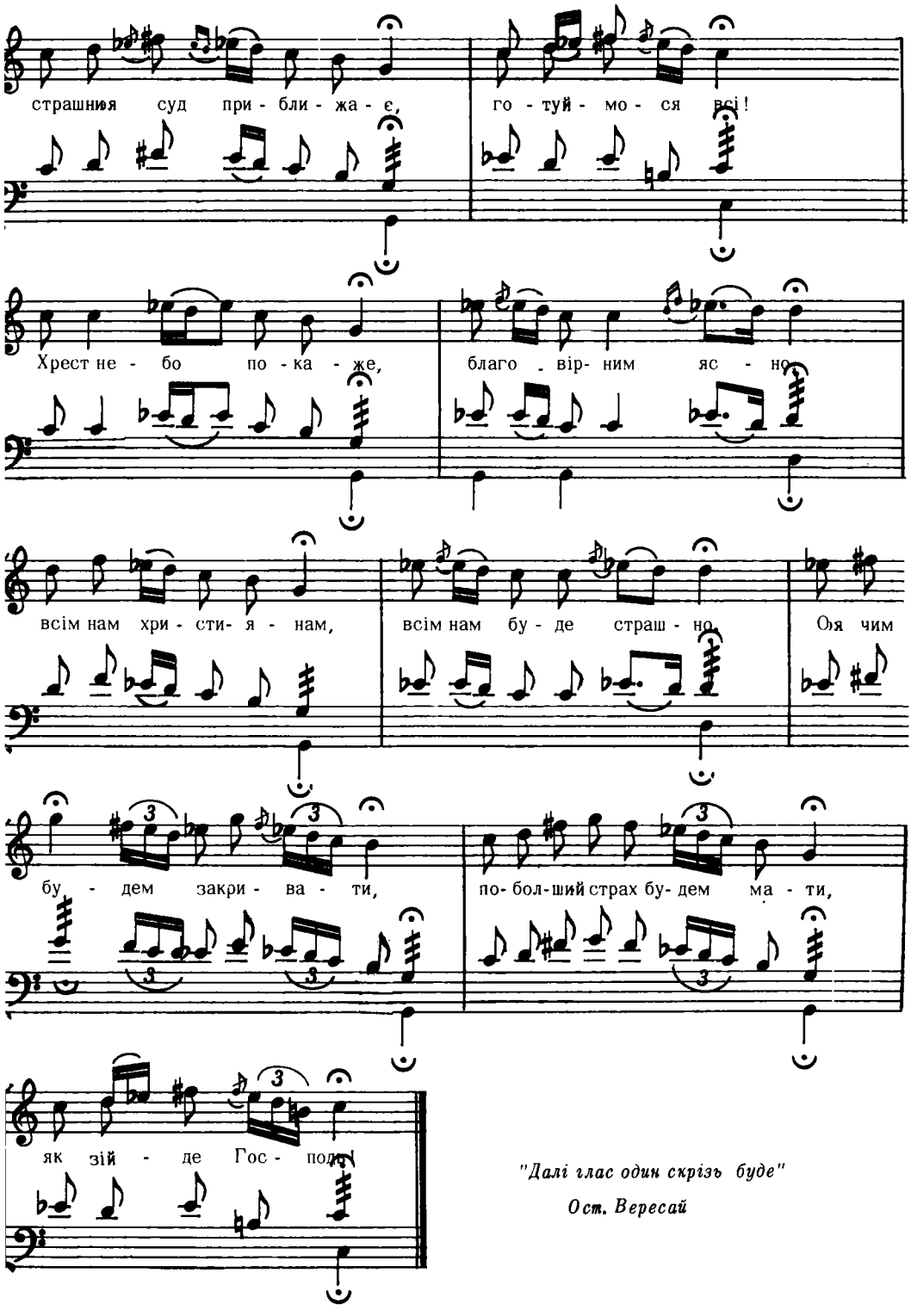

"Далі глас один скрізь буде"

Ост. Вересай

Дж. g – c

Лисенко, Характер. , стор. 13, ч. 3

6682

ЖАРТІВЛИВА

Галичина

Allegretto

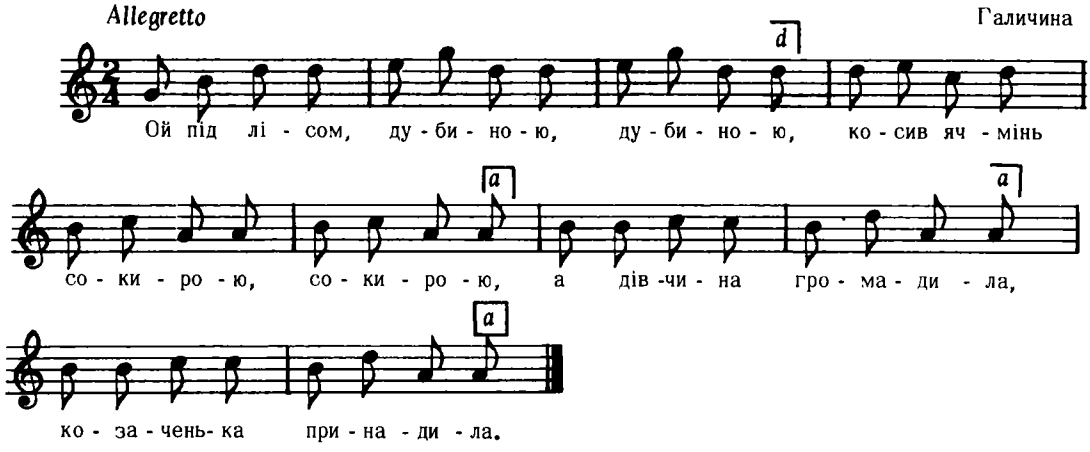

2. Ой козаче чорновусий, чорновусий
Чому в тебе жупан кусий, жупан куций,
Мене дівки підпоїли,
Жупан мені підкусили.

Бажанський, ч. 480

6683

Andantino giocoso ♩= 92.

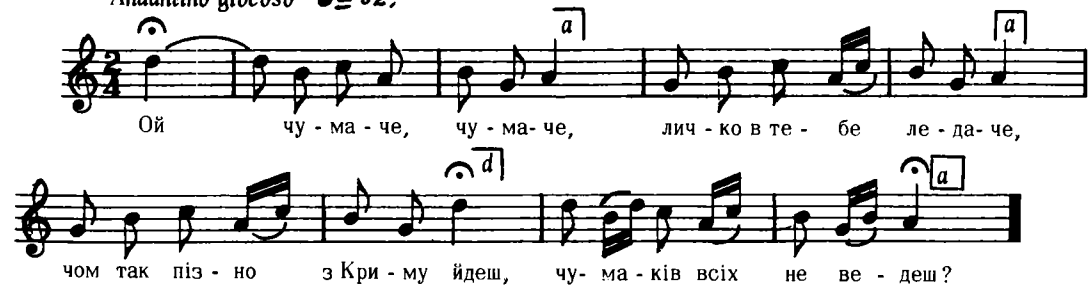

2. Ой я пізно з Криму йду,
Чумаченьків всіх веду,
Лишень нема одного,
Брата мого рідного.

3. Шукав, шукав, не найшов,
Надів шапку , та й пішов,
Шукав, шукав, не найшов,
Запряг воли, та й пішов.

Січинський, ч. 168

6684

Moderato

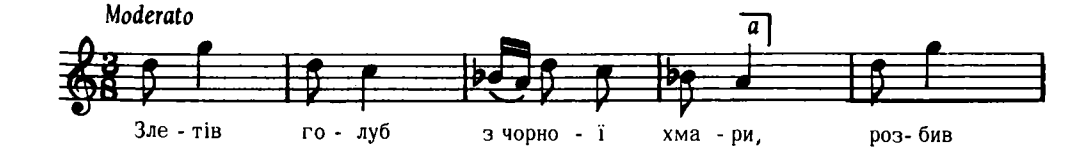

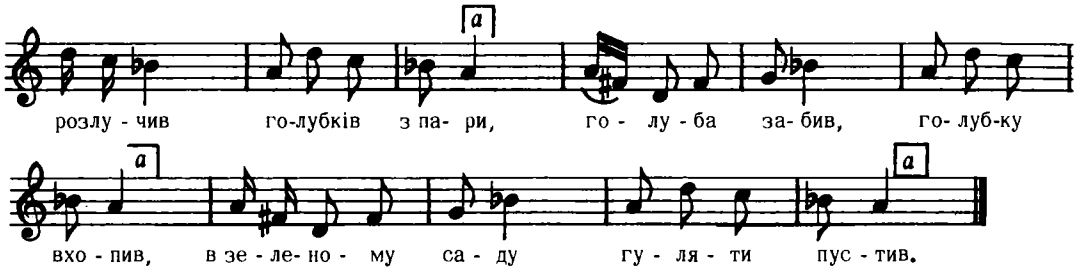

Квітка, Укр. Нар. Мел., ч. 390

Дж. h – fis

6685

ВЕСІЛЬНА
Бехерів, Пряшівщина

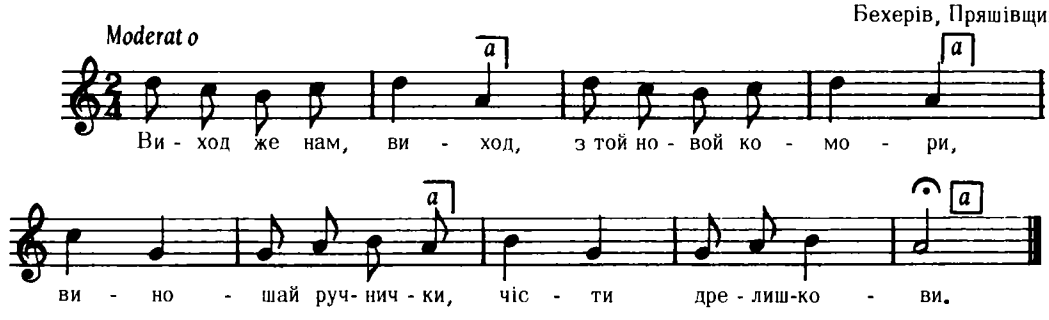

Дж. d – a

2. Виношай, виношай,
Виход і ти сама,
Бо ти уже нам давно
Била обіцяна.

3. Кед ти, Марьо, знала,
Же ті придут свашки,
Чом ти не вішала
Ручники під дашки.
і т. д.

Пряшівщина, стор. 113, ч. 48 б

6686

ДУДОЧКА

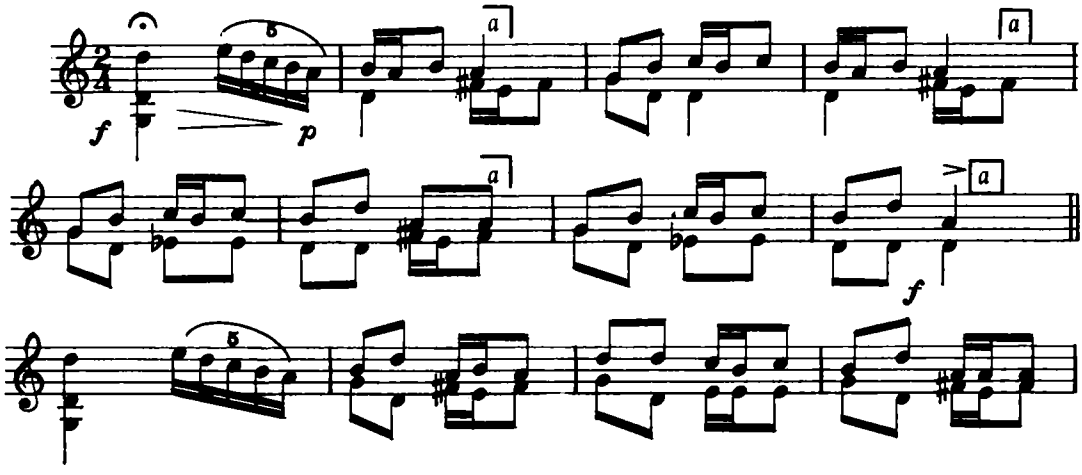

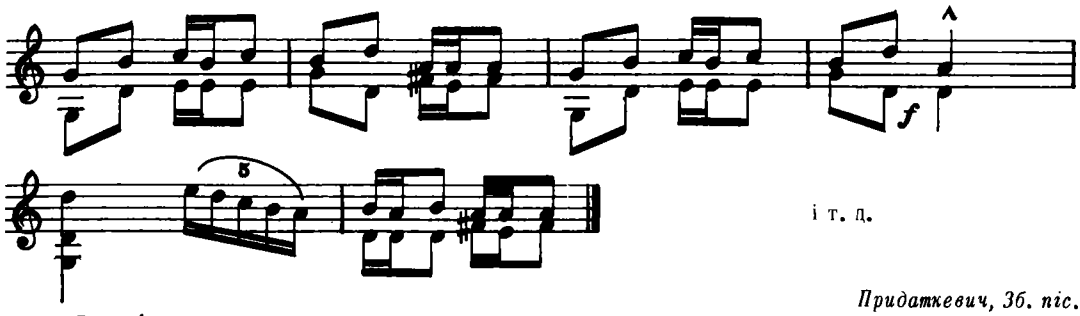

і т. д.

Дж. d – a

Придаткевич, Зб. піс. від О. Кошиця

6687

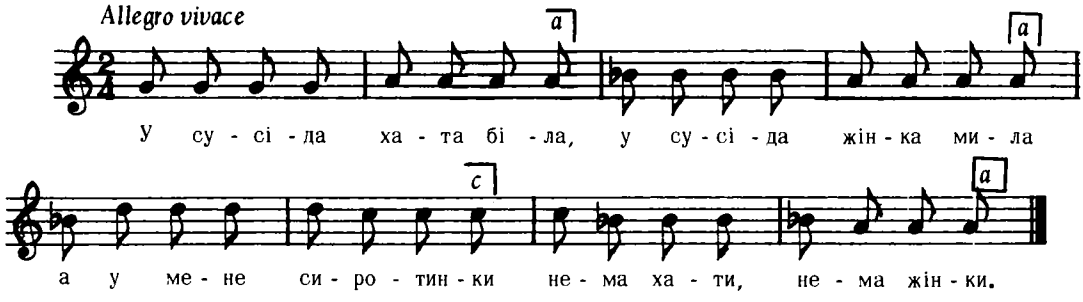

Дж. a – h

Кашін, Кн. 3, ч. 39 цит. за Аляб'євим, стор. 110, ч.4

6688

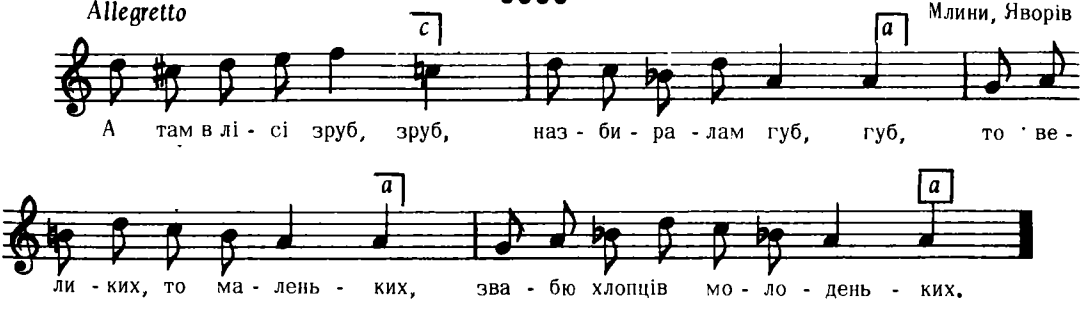

Млини, Яворів

Бажанський, ч. 327

6689

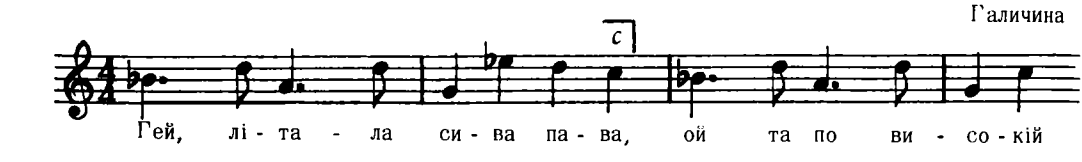

ДІВОЧА

Галичина

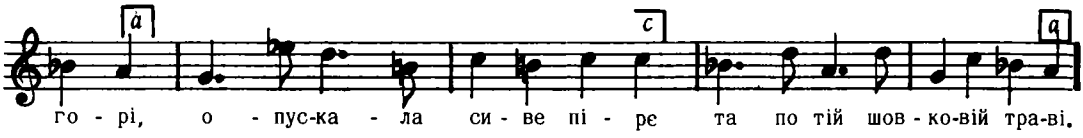

Бажанський, ч. 532

6690

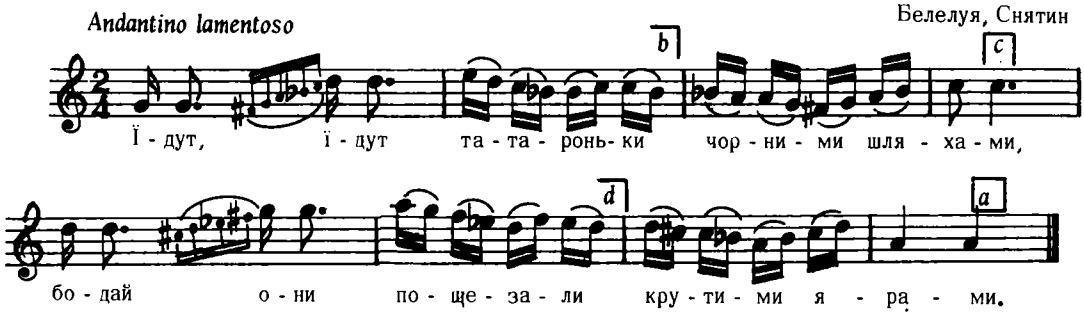

Бажанський, ч. 364

6691

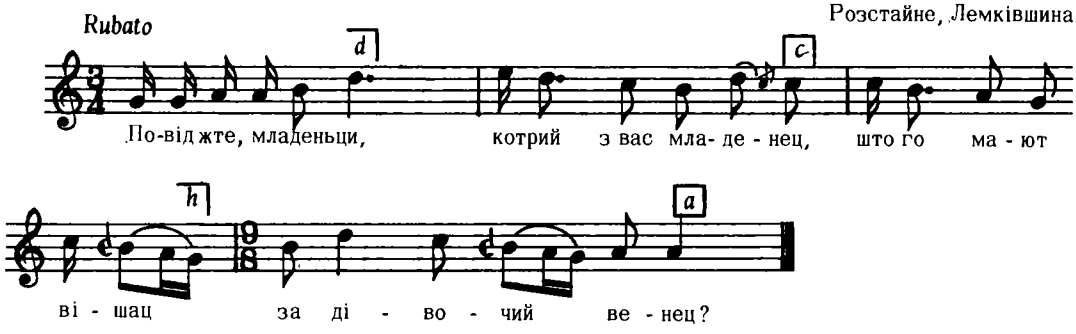

2. Повіджте, дівоньки,
Чи я же то вина;
Не наша, не наша,
Але Ганусина.

3. Препекна Гануся
В корчмі сой таньцує,
Дома отец- мати
Горенько банує.
і т. д.

Колесса Ф., Лемківщина, ч. 175

6692

ОБЖИНКОВА
Глубічок Малий

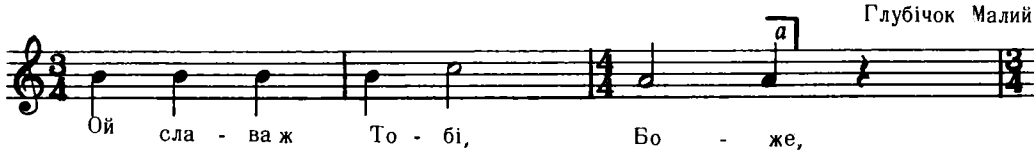

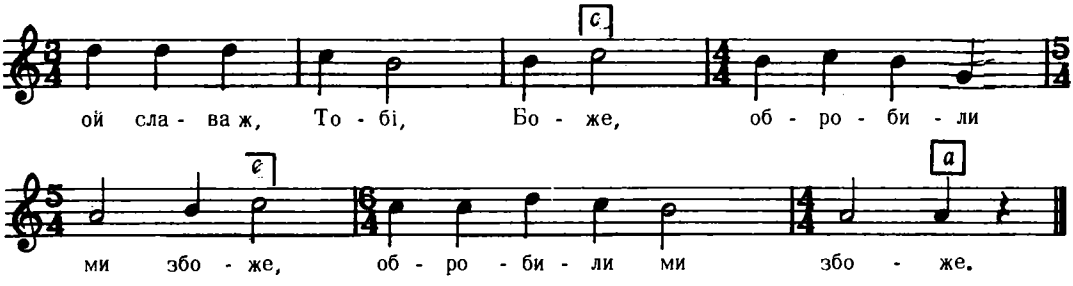

Дж. h – a

2. Перепіленько мала (2)
Де будеш ся ховала? (2)

3. А в літі під копоньку, (2)
А в зимі під стиртоньку. (2)
і т. д.

Придаткевич, Збір. пісень

6693

"ПОМИНКИ"
Вербіж, Коломия

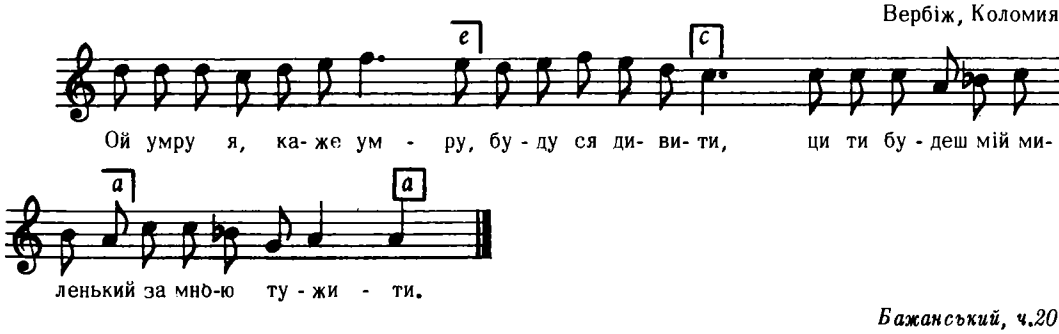

Бажанський, ч.20

6694

ОБЖИНКОВА
Руський Кручов, Пряшівщина

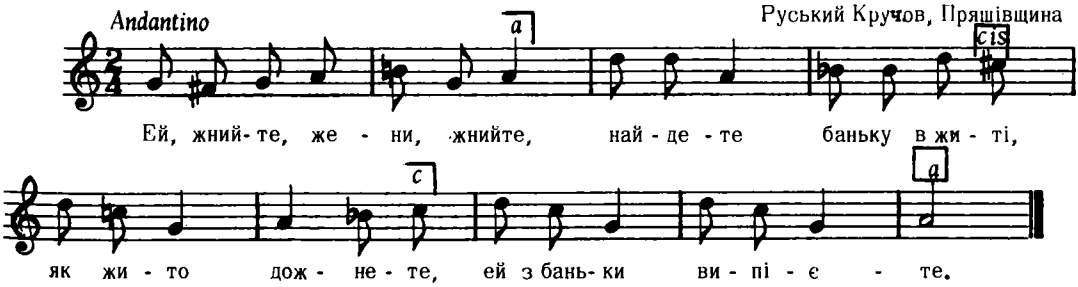

Дж. g – a

2. Ой зажинай, зажинай
А я буду косить,
Чекай до осені,
Та тя буду просить.

3. Ей так я зажинала
І з косов косила,
Же би ся милому
Робота любила.

Пряшівщина, стор. 76, ч. 31

6695

Золотий Потік, Бучач

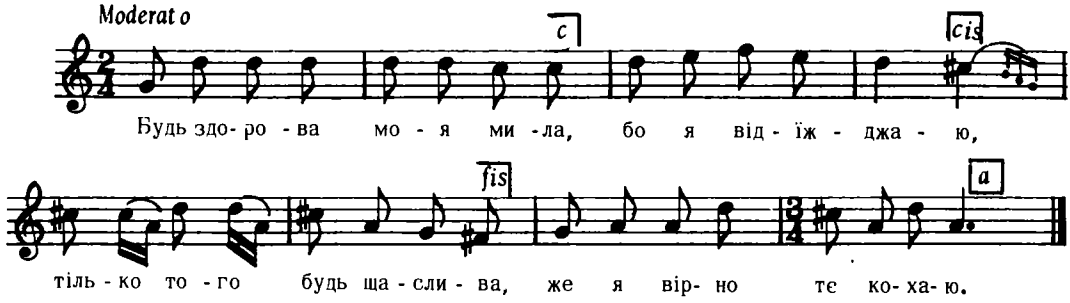

Бажанський, ч. 50

6696

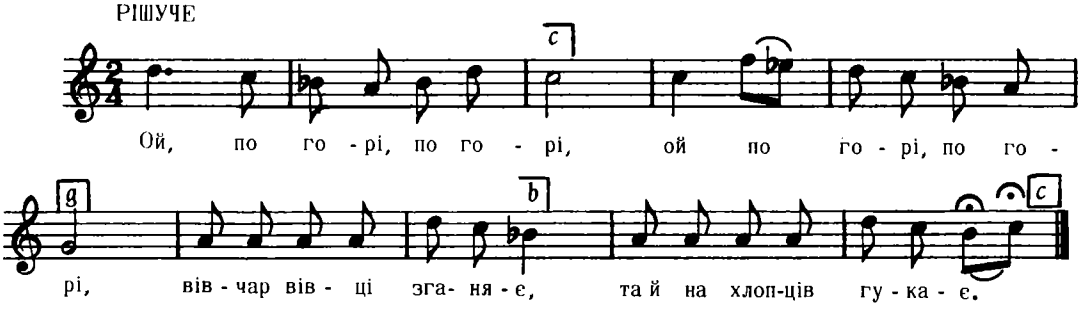

Дж. d – c

2. Ой ви хлопці молодці
Накажіте дівоньці,
Що в червоній плахотці
Нехай мене та й не жде
Нехай собі заміж йде.

3. Вона дівка багата
В неї плахта пергата
А я чабан молодий
Ще й до того убогий.
і т. д.

Шаравський, стор. 133, ч. 101
Взято з: "Бойченко II, 1"

6697

с. Кладьківка, Борзенський пов., Чернігівщина

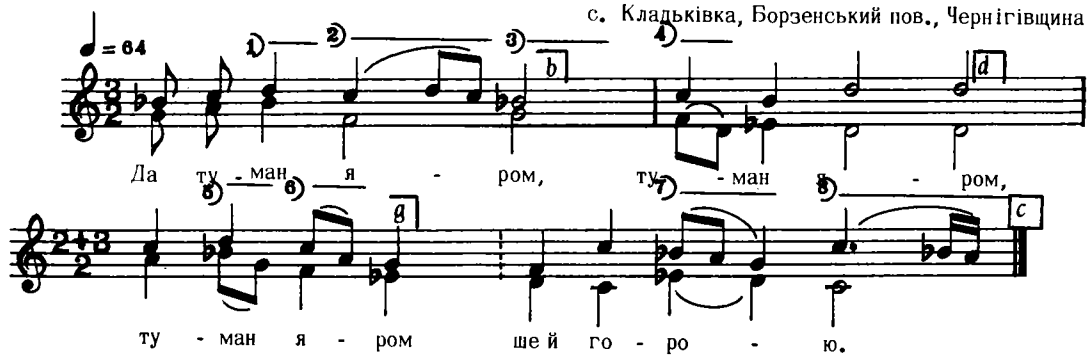

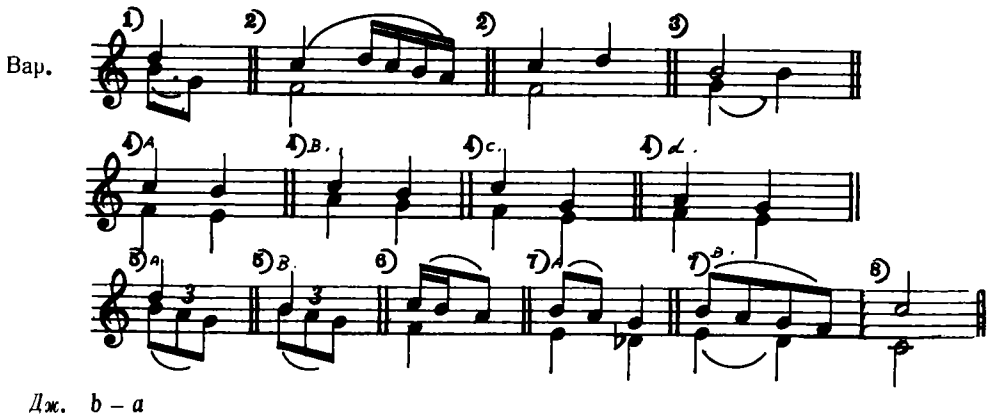

Дж. b – a

2. Да поміж тими туманами
Сиз голубонько літає.

3. Да він літає, буркотає,
Да все крилечками блудить.
і т. д.

Гайдай, II, стор. 13

6698

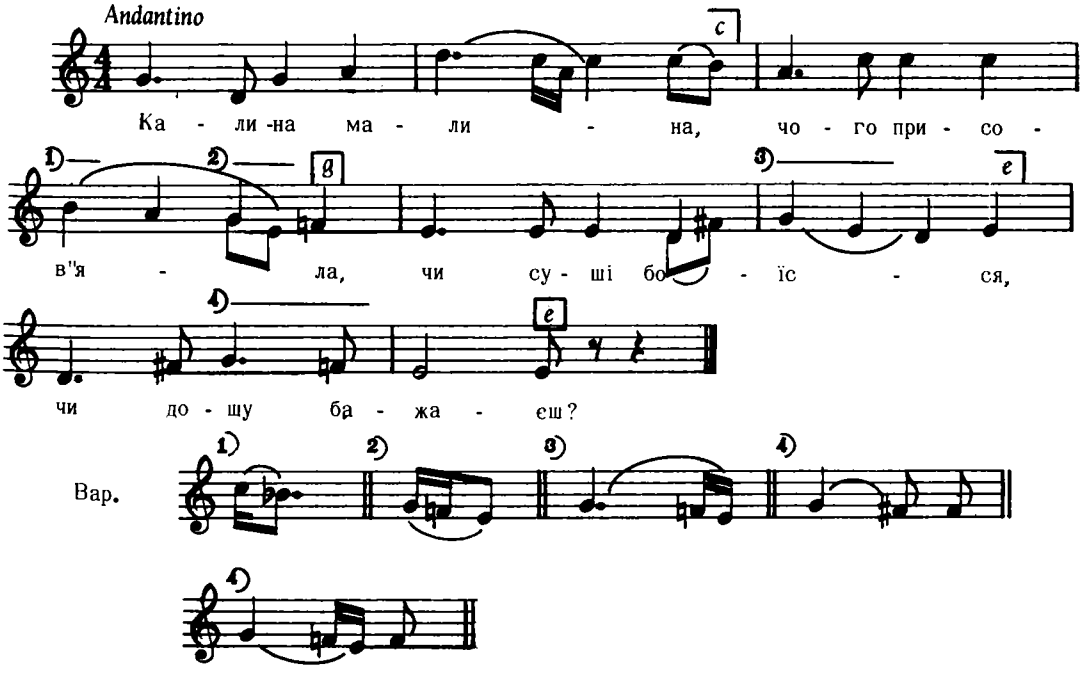

Дж. c – a

Квітка, Укр. Нар. Мел., ч. 353

6699

ВЕСІЛЬНА

З під Савина, Холмшина

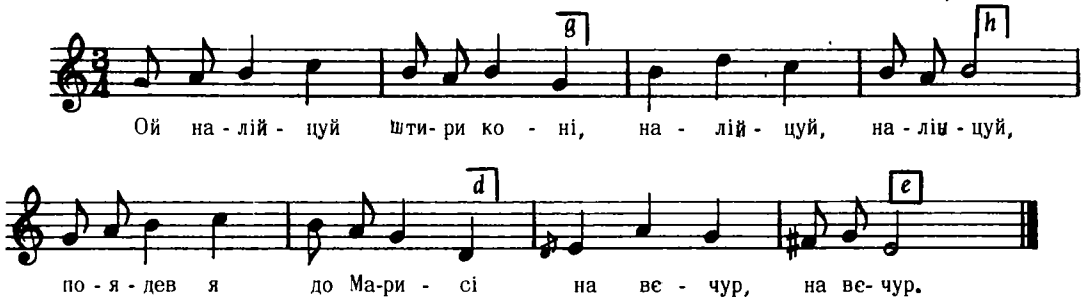

Дж. g – e

2. Не беиде я штири коні
Лійцовал, лійцовал,
Не беиде я у Марисі
Нуцовал, нуцовал.

Кольберг, Холмщина, I, стор. 252

6700

ВЕСНЯНКА

Декудов, Більський пов., Підлясся

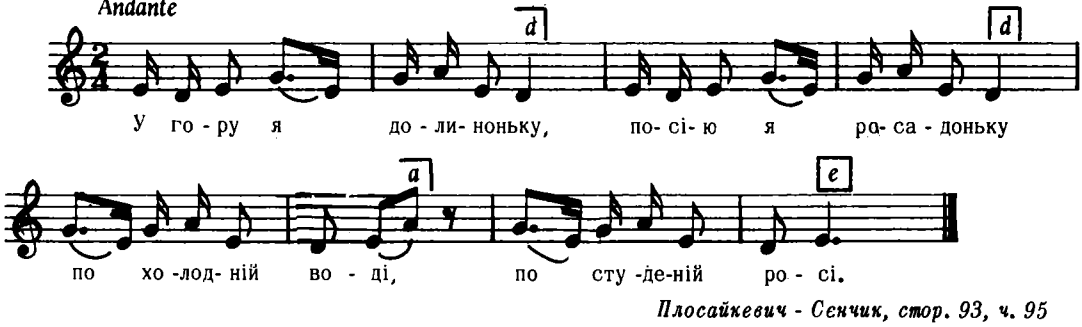

Плосайкевич - Сенчик, стор. 93, ч. 95

Дж, e – e

6701

Галичина

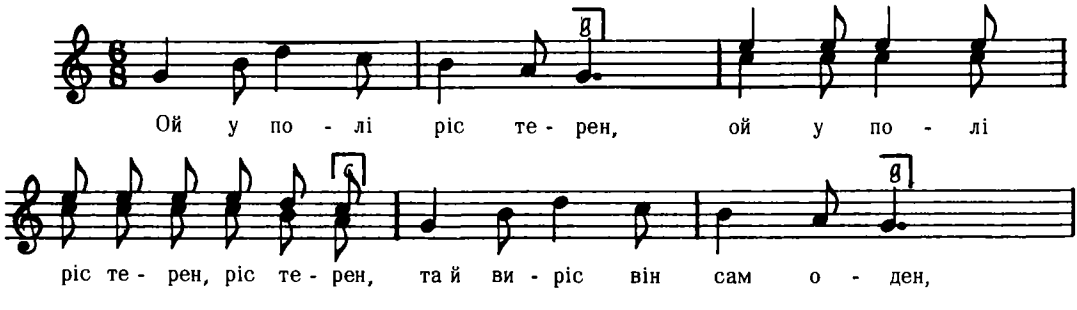

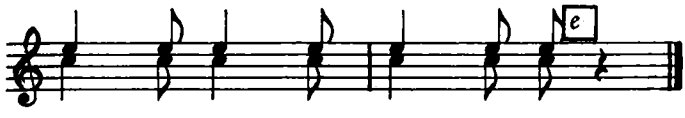

Дж. g – e

2. А з під того терена
А з під того терена, терена,
Вийшла вдова молода (2).

3. Вийшла вдова молода,
Вийшла вдова молода, молода,
Випестила синів два (2).
і т. д.

Сорочинський, II, ч. 13

6702

ЖАРТ НА ВЕСІЛЛІ
Свори, Підлясся

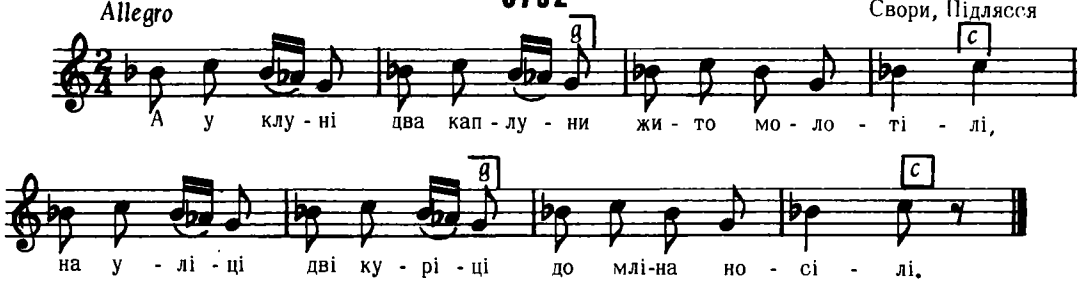

Дж. f – g

Плосайкевич - Сенчик, стор. 76, ч. 35

24. Проміжна форма м+Р1(ф‡)+Р2(ф‡)

6703

КОЛИСКОВА
Іновець, Пряшівшина

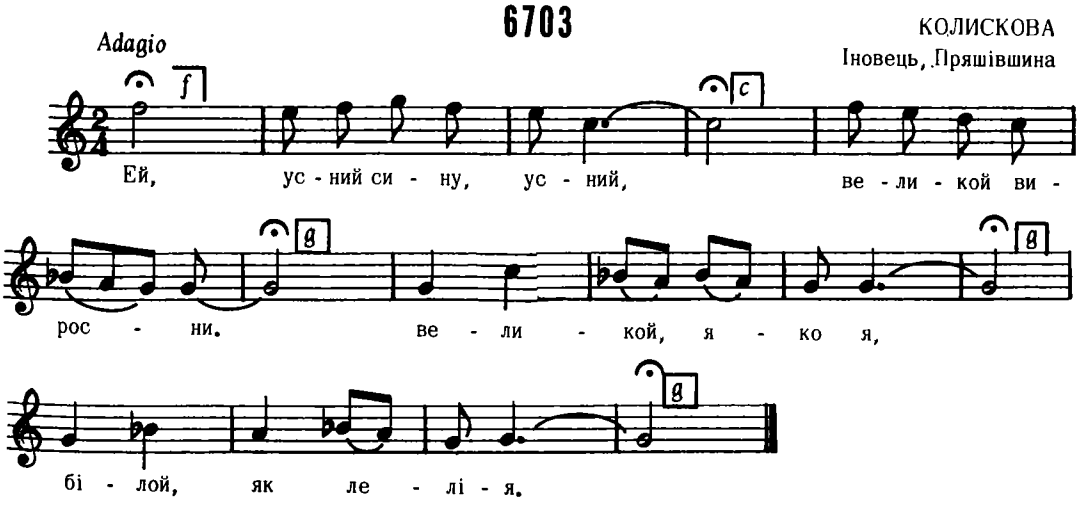

Дж. c – d

2. Ей, соколе, голубе,
Што робиш на дубе?
Пишалочки стружу,
За мамочков тужу.

3. Ей, лежит моя мамка,
Глубше од колена,
Уж на ньой наросла
Травиця зелена.
і т. д.

Пряшівщина, стор. 152, ч. 99

6704

КОЛИСКОВА

Кобівці, Пряшівщина

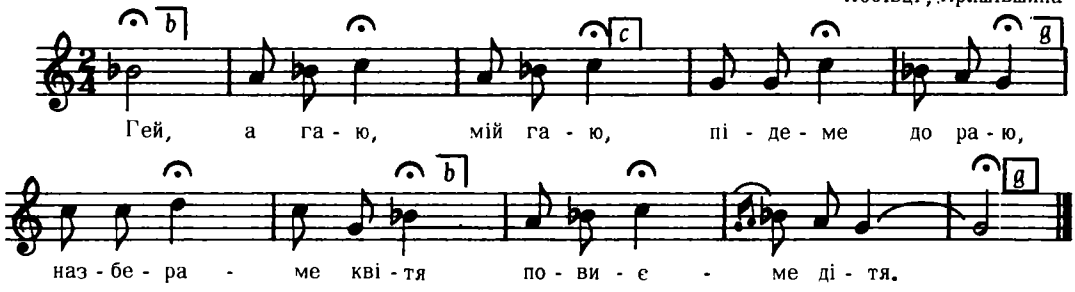

Дж. с – а

2. Гей, моляй, моляй, дітя моє,
Піля церкви місто твоє,
Піля церкви, на груночку,
Дам ті браті долиночку.

3. Гей, а люлю мі люлю,
Шию ті кошулю,
Шию ті тоненьку,
На літо легоньку.
і т. д.

Пряшівщина, стор. 153, ч. 100

6705

ВЕСІЛЬНА

Шпичинці, Київшина

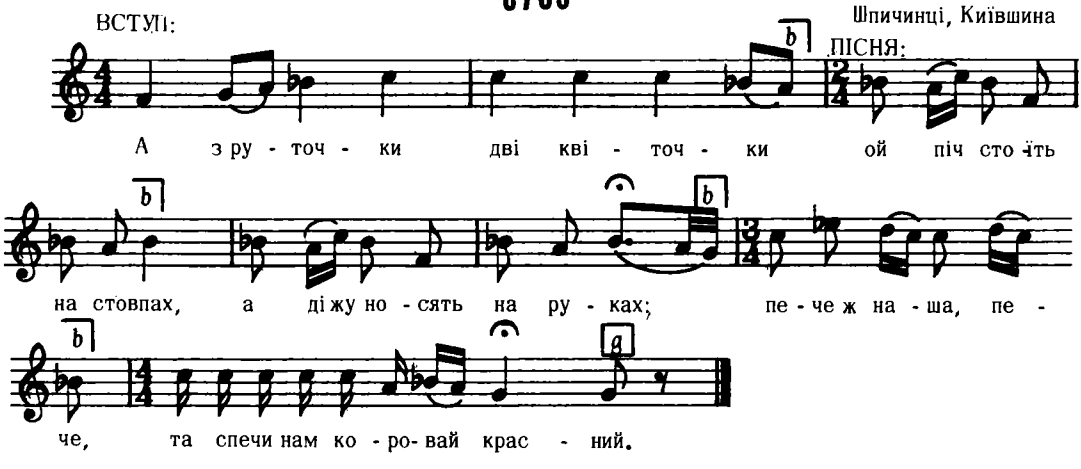

Верховинець, Укр. весілля, стор. 28

6706

ВЕСІЛЬНА

Шпичиці, Київщина

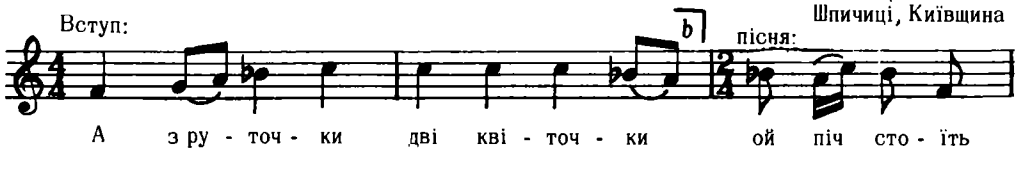

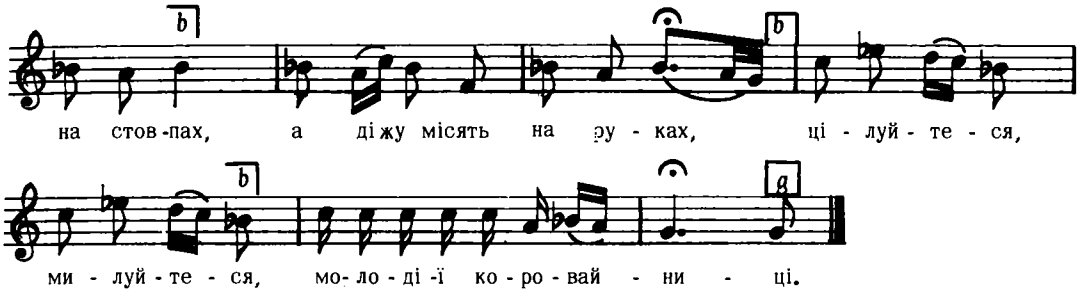

Верховинецъ, Укр. весілля, стор. 28

6707

ЧУМАЦЬКА

НЕ ШВИДКО

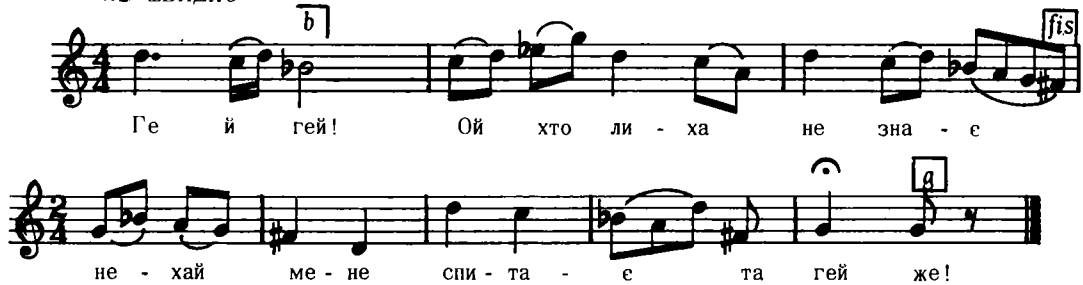

Дж. a – d

2. Гей, гей,
Та виріс я в наймах, в неволі,
Та не знав я долі ніколи,
Та гей же!

3. Гей, гей,
Та на дорогах ходячи
Та чужії воли пасучи,
Та гей же!
і т. д.

25. Проміжна форма м+Р1+Р2+м

Каменецький, ч. 4

6708

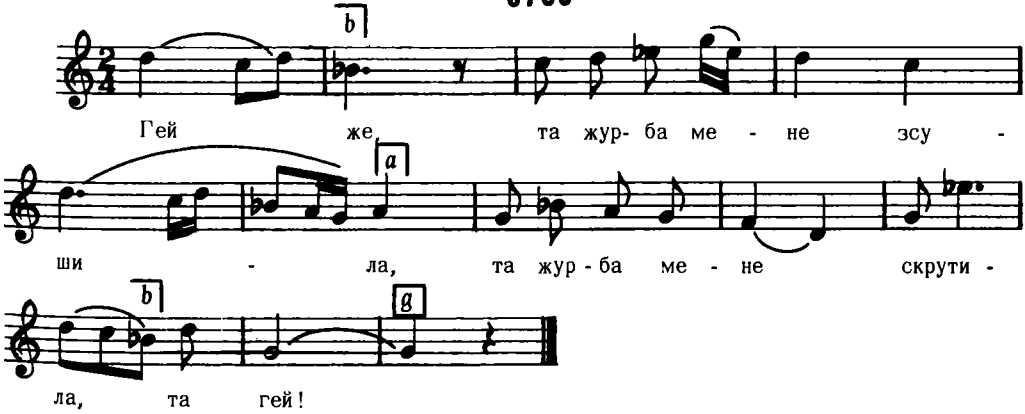

Дж. h – e

(дальші слова як у пісні 6709)

Рубецъ, 216 пісенъ, ч. 110

6709

НЕ СКОРО

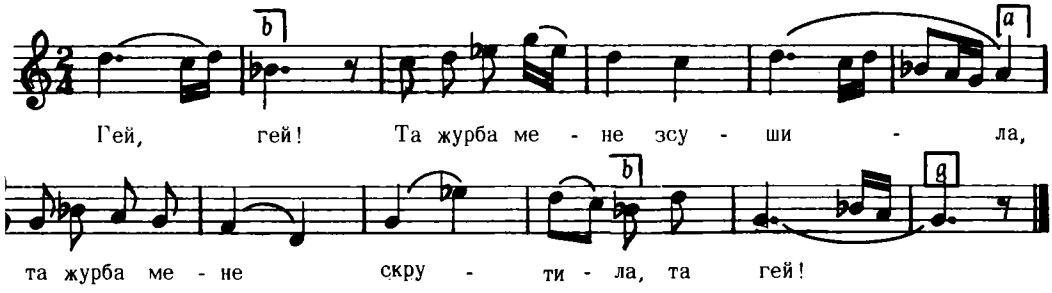

Дж. cis – fis

2. Гей, гей, та воли мої недужі,
Та вивезіть мене з калюжі, та гей.

3. Гей, гей, та поставте мене на суші
Коло шинкарочки Марусі, та гей.
і т. д.

Рубецъ, 100 пісенъ, ч.85

6710

ПОБУТОВА

ШИРОКО

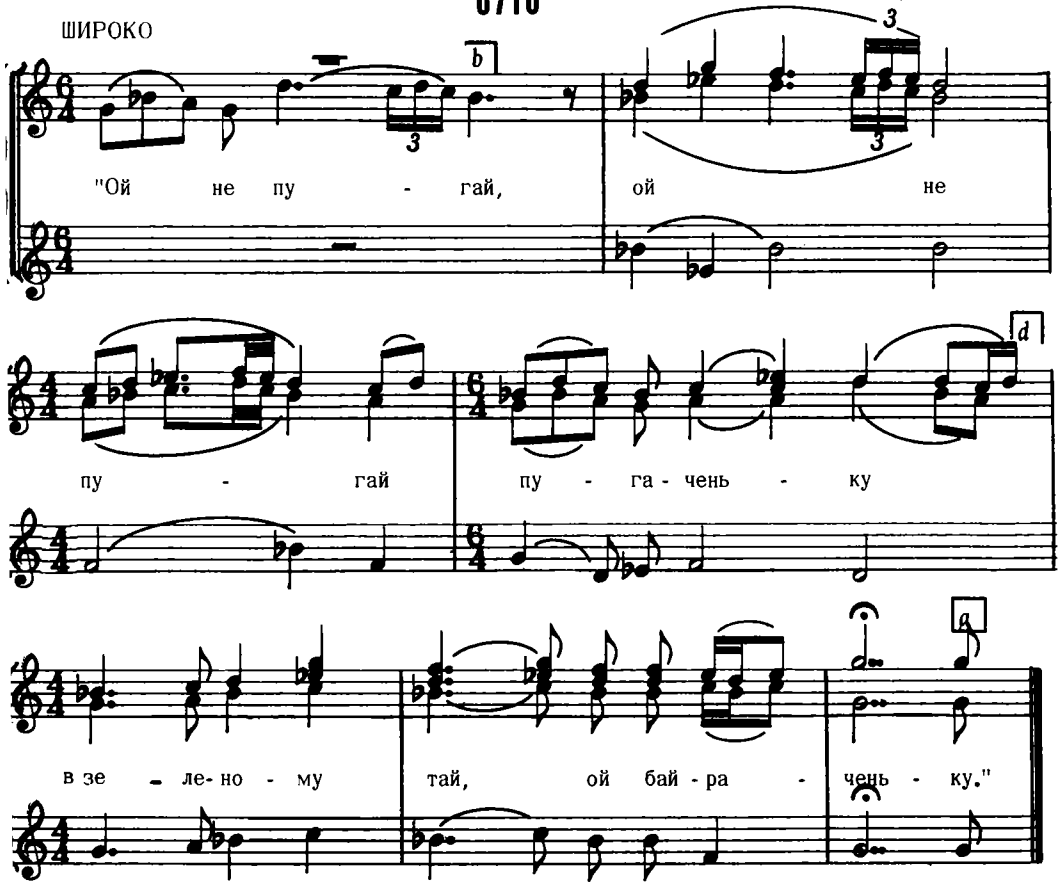

Дж. a – a

2. "Ой як мені
Ой як мені не пугати,
Нічим діток го . . . , ой годувати."

Укр, Нар. Пісні 1955, II, стор. 64

26. Проміжна форма Р(ф ф)+ф

6711

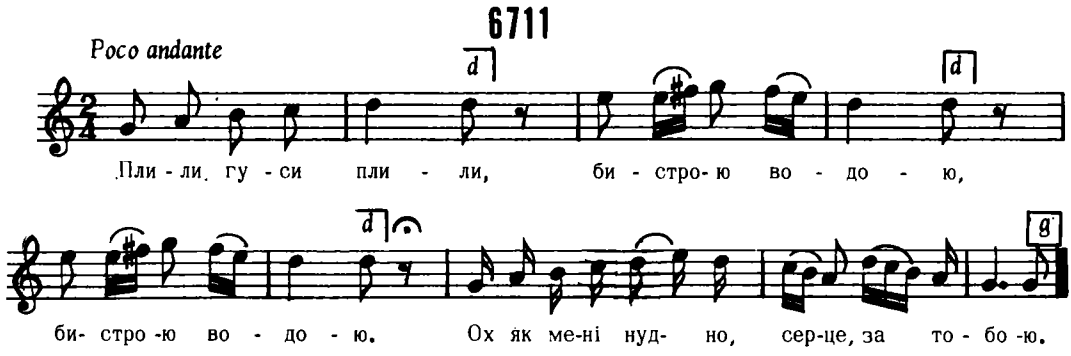

Андрейко, ч. 313

27. Проміжна форма ф+Р1+Р2

6712

с. Прохорівка, Трипіля, Київська обл.

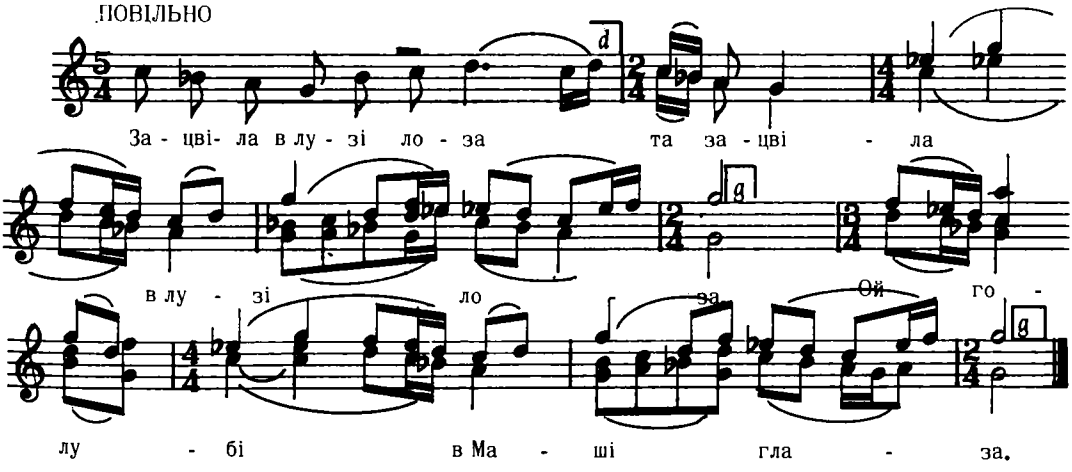

Дж. es – b

2. Голубі в Маші глаза,
Та голубі в Маші глаза,
Ой не туманить їх сльоза.

3. А туманить їх любов,
Та туманить їх любов
Ой жде дівчина хлопця знов.
і т. д.

Держ. Укр. Нар. Хор, стор. 16

6713

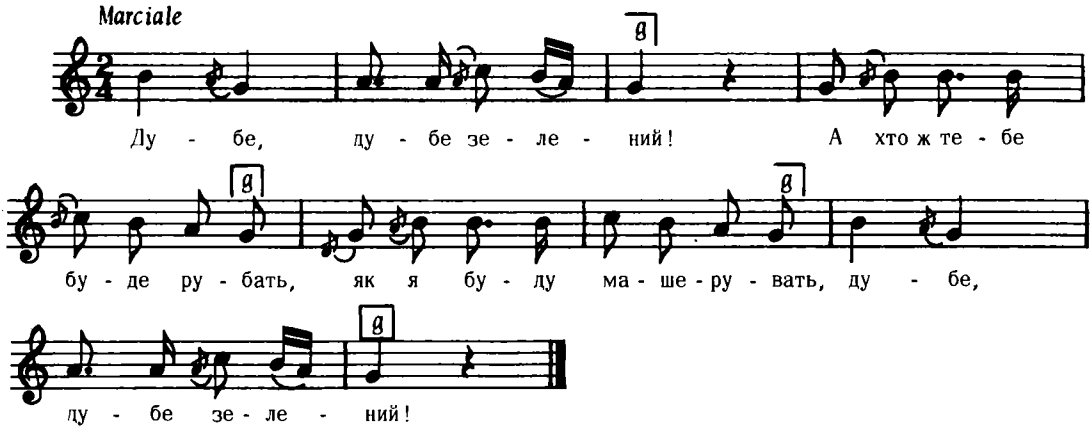

Дж. h – g

2. Хлопче, хлопче молодий,
Буде мене єнчий рубать,
Як ти будеш машерувать,
Хлопче, хлопче молодий!

3. Траво, траво зелена,
А хто ж тебе буде косить,
Як я буду шаблю носить,
Траво, траво зелена.
і т. д.

Колесса Іван, стор. 266

6714

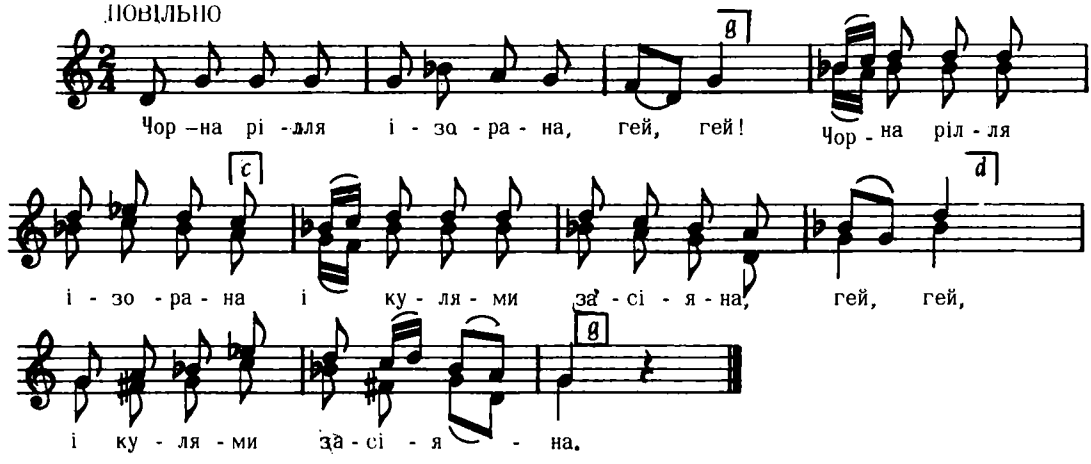

Дж. d – g

2. Білим тілом зволочена, гей, гей,
Білим тілом зволочена
І кров'ю сполощена, гей, гей,
І кров'ю сполощена,

3. Вітер віє по долині, гей, гей!
Вітер віє по долині,
Лежить жовнір на могилі, гей, гей,
Лежить жовнір на могилі.
і т. д.

Укр. Нар. Пісні 1955, I, стор. 114

6715

Пантна, Лемківшина

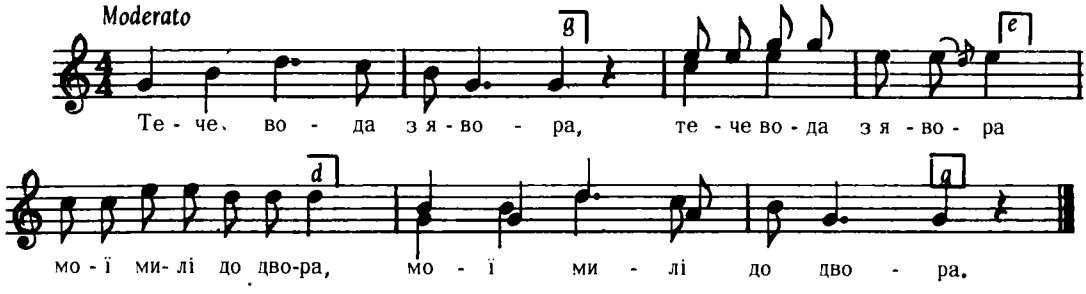

2. В ні ся хлопці купают,
Ганцю на двор волают.

3. Ганцю, Ганцю, вийдь на двор,
Бо тя вола фраїр твой.
і т. д.

Колесса Ф., Лемківщина, ч. 489

6716

Пантна, Лемківшина

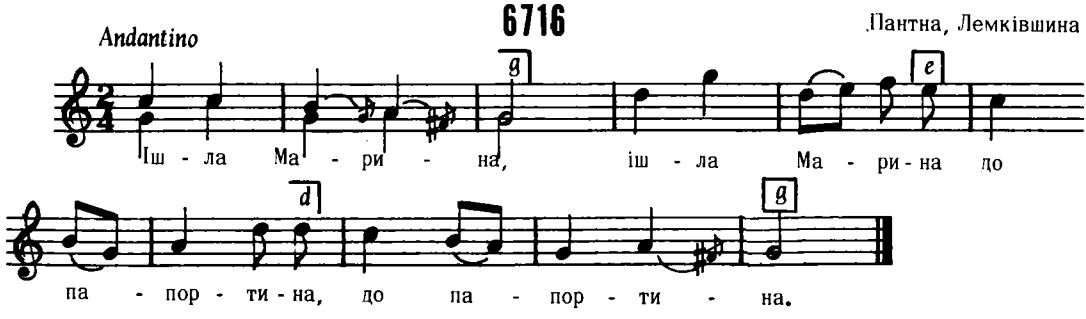

2. Пан патер за ньом (2)
З бутельков вина (2)

3. Чекай Марина (2)
Напешся вина (2)
і т. д.

Колесса Ф., Лемківщина, ч. 387

6717

ВЕСНЯНКА
Галичина

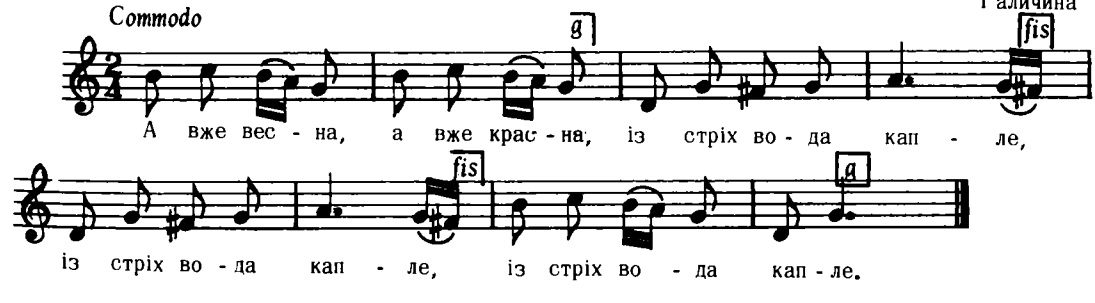

(старий рукопис)

Бажанський, ч. 307

6718

Брунари Вижні, Лемківшина

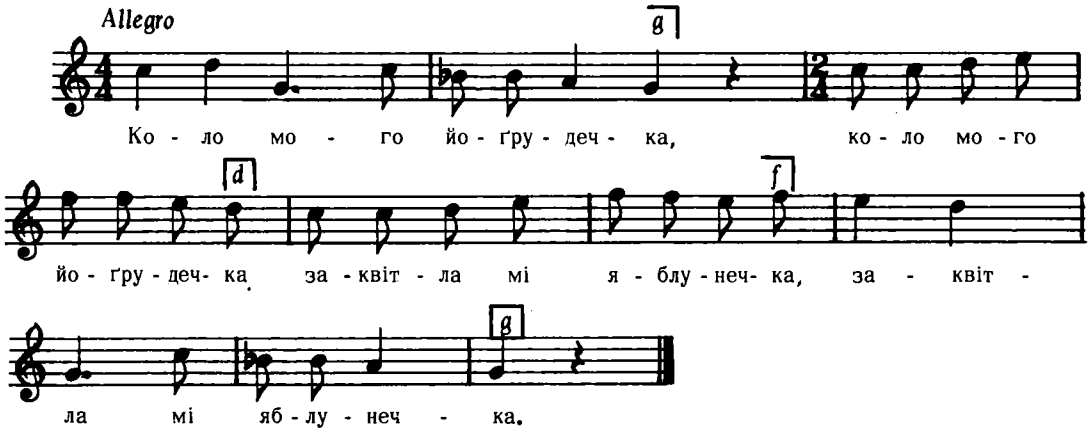

2. Білюсєнько проквитала,
І червени ябка мала.

3. А хто нам їх буде збивав,
Кед ся Ясьо нам погнівав?
і т. д.

Колесса Ф., Лемківщина, ч. 498

6719

Пантна, пов. Горлиці

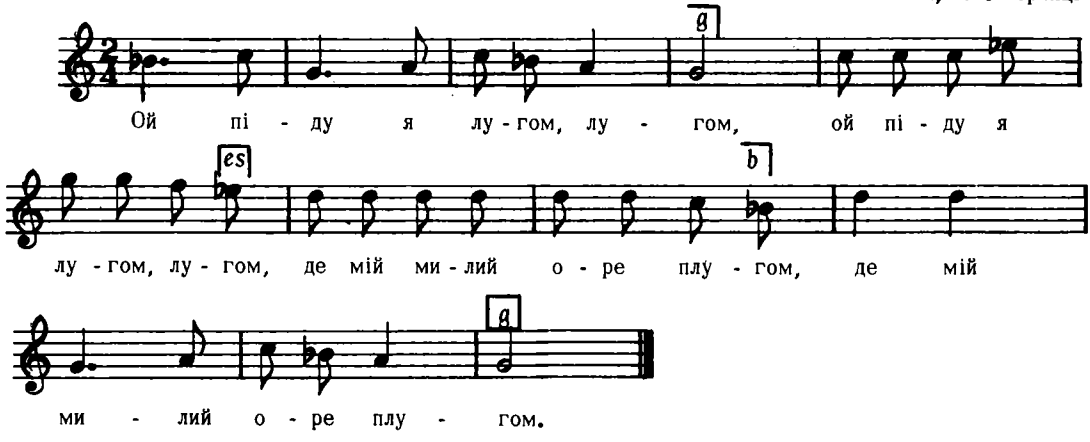

Дж. b – g

2. Понесу я йому їсти,
Понесу я йому їсти,
Може схоче собі сісти (2)

3. Понесу я йому пити (2)
Може схоче говорити (2)
і т. д.

Сорочинський, III, ч. 25

6720

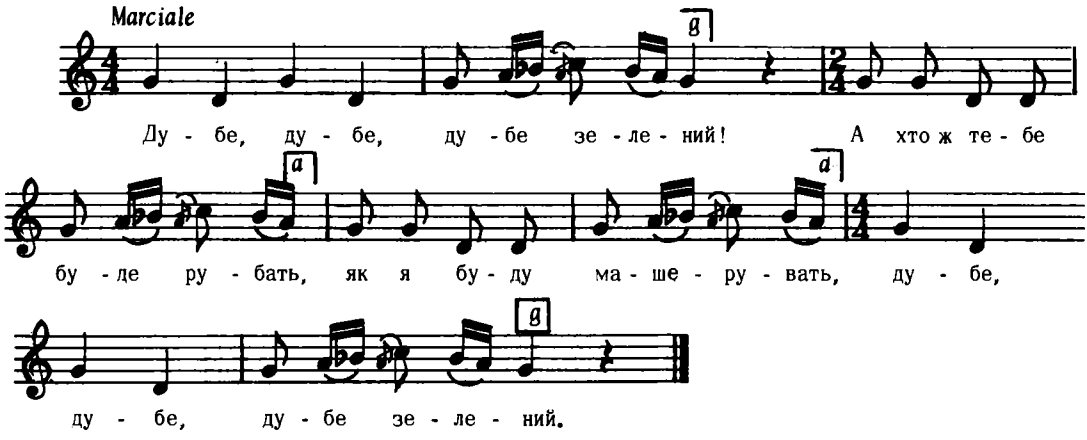

Дж. g – g

2. Курко, курко, курко печена!
Хто ж ті буде поїдати,
Як я буду воювати,
Курко, курко, курко печена.

3. Жінко, жінко, жінко молода!
Хто ж ті буде обнімати,
Як я буду воювати,
Жінко, жінко, жінко молода!
і т. д.

Колесса Іван, стор. 267

6721

Пантна, Лемківшина

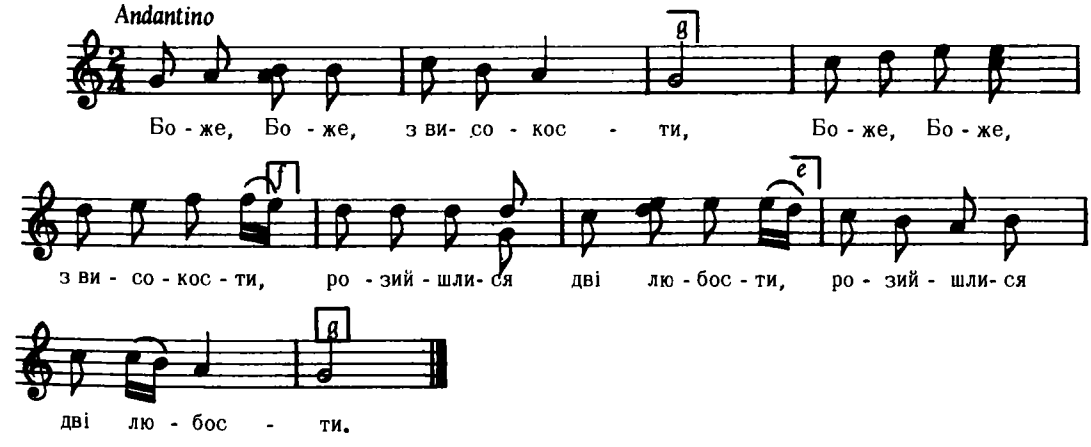

2. Ой дві любости,
Штири йочка,
Та будут плакац
До таґ рочка.

3. Ой до таґ рочка,
До йо сени,
Ой пок ся Янчик
Не йо женит.

Колесса Ф., Лемківщина, ч. 490 в

6722

ВЕСНЯНКА

с. Степашки, Вінниччина

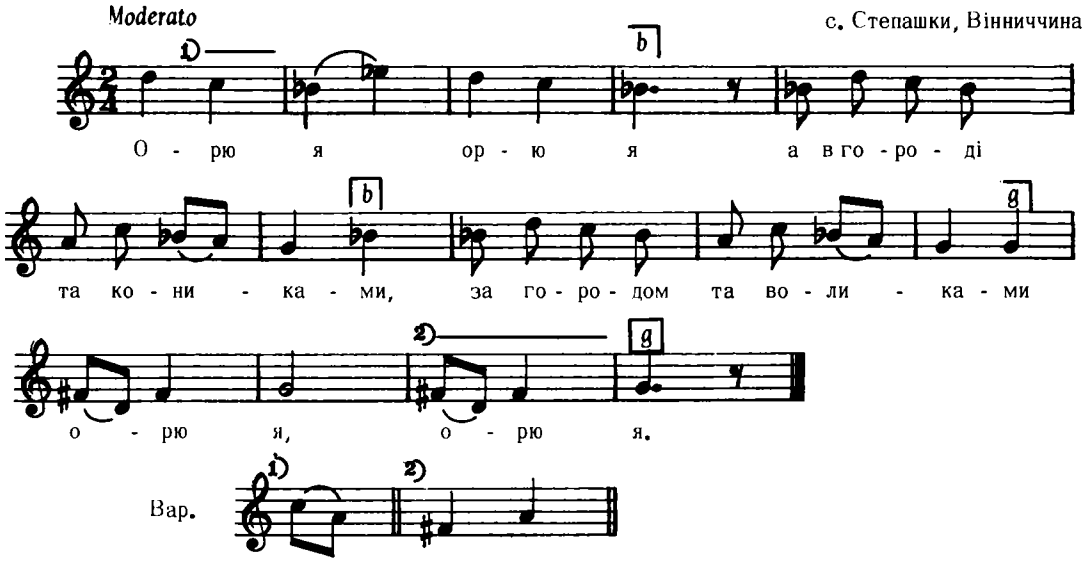

Дж. a – d

2. Сію я, сію я
А в городі та петрушечку,
За городом та чорнушечку
Сію я, сію я.

3. Полю я, полю я
А в городі та рученьками,
За городом таноженьками
Полю я, полю я.
і т. д.

"Ліра", стор. 334

6723

ОБЖИНКОВА

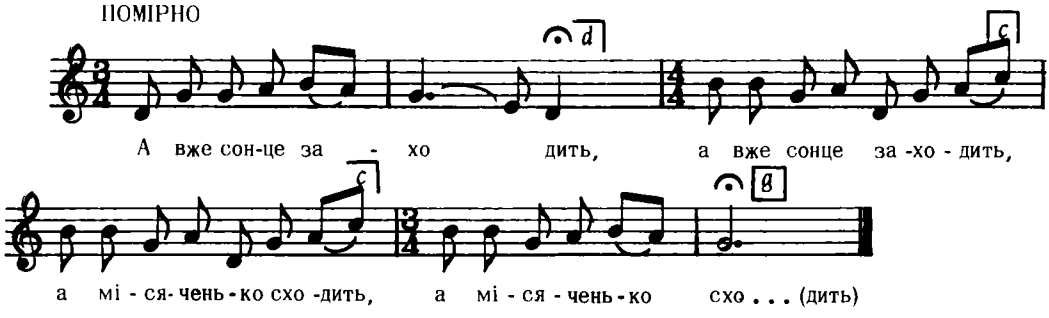

Дж. c – f

2. Женці вже дожинають (2)
Стигле жито кінчають. (2)

3. Жніте, женчики, жниво (2)
Буде горілка й пиво. (2)
і т. д.

Укр. Нар. Пісні 1955, II, ст. 240

6724

Любінь Малий, Львів

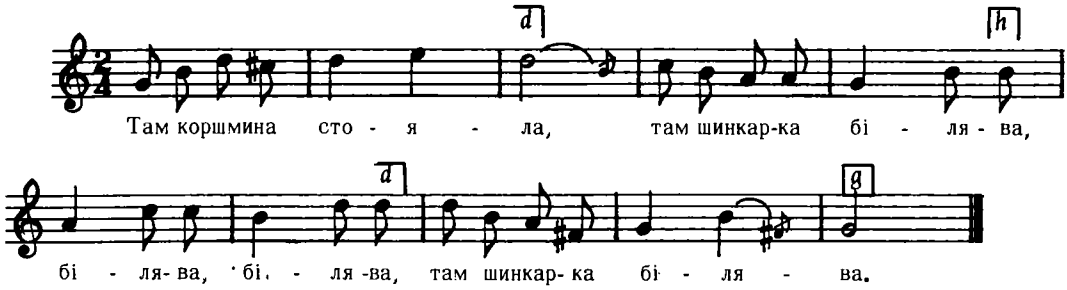

Дж. g – g

Людкевич, ч. 357

6725

Перемищина

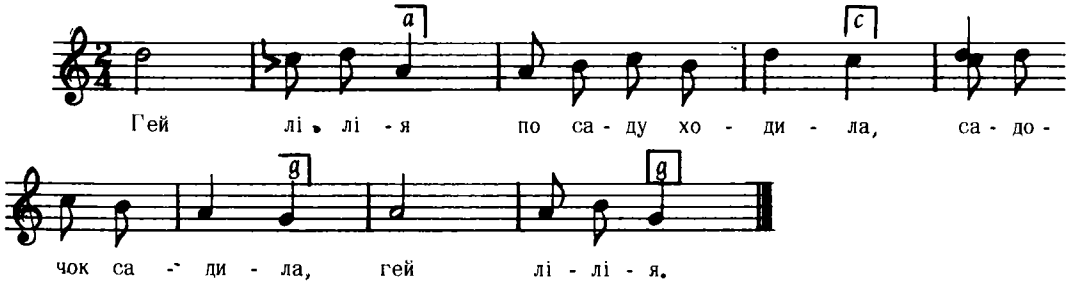

2. Гей лілія, вийшов до нії
Татусейко єї, гей лілія.

3. Гей лілія, Касуню душко,
Зверж мі яблушко, гей лілія.

і т. д.

Кольберґ, Перемищина, стор. 26, ч. 22

6726

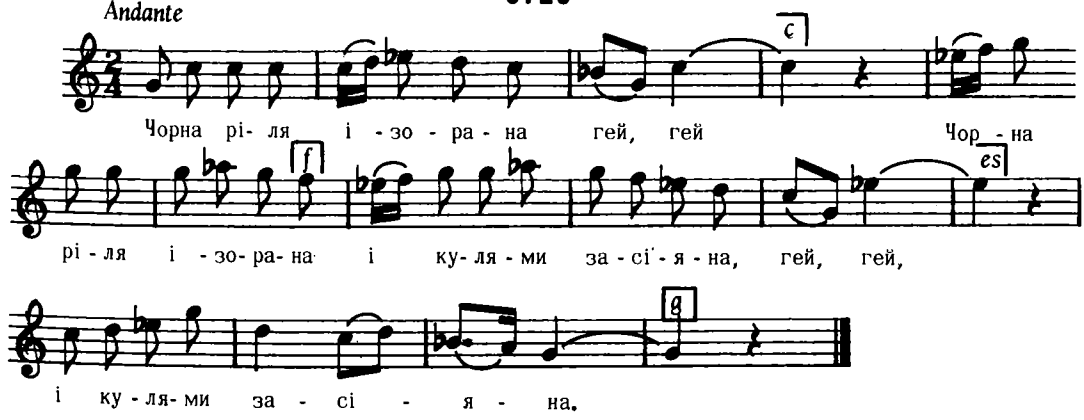

2. Білим тілом зволочена, гей, гей,
Білим тілом зволочена
І кровію сполочена.

3. Вітер віє по долині, гей, гей,
Вітер віє по долині,
Лежить козак на могилі.
і т. д.

Б. ПЕРІОД П'ЯТИФРАЗОВИЙ: Р1(фф)+Р2(ффф)

1. Проміжна форма ‖:ф:‖+Р(ффф) *Заревич, ч. 214*

6727

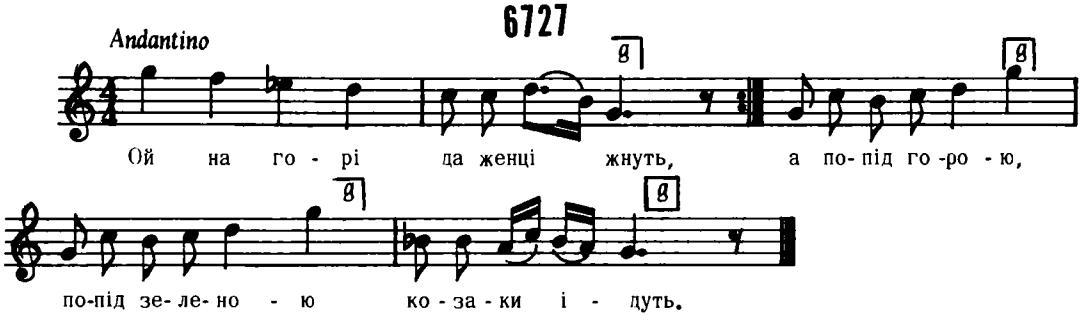

2. А попереду Дорошенко (2)
Веде своє військо,
Веде запорозьке
Хорошенько.

3. На середині пан Хорунжий (2)
Під ним кониченько,
Під ним вороненький
Сильне дужий.

2. Проміжна форма Р1(фф)+Р2(м‖:ф:‖) *Єдлічка, II, ч. 9*

6728

Серафинці, Городенка

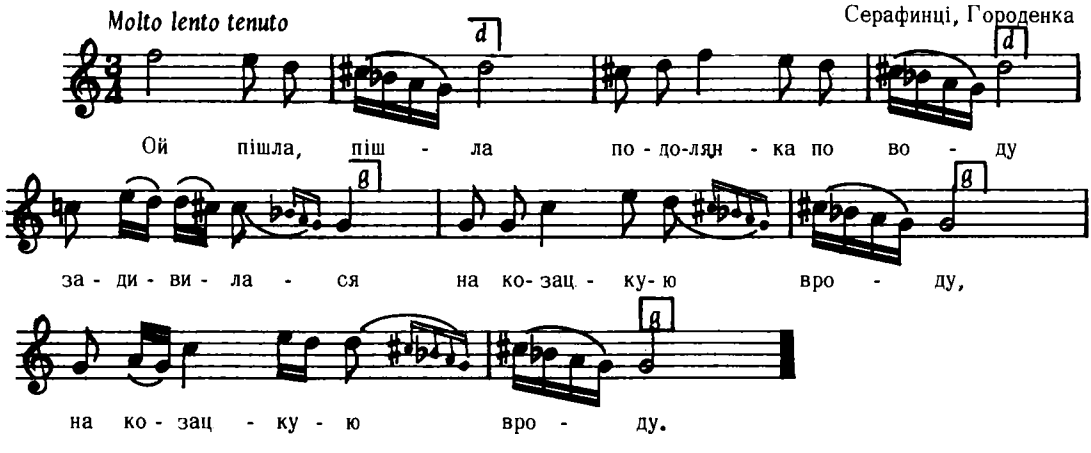

Дж. 8 – а

3. Проміжна форма Р1(фф)+Р2(мфф) *Людкевич, ч. 556*

6729

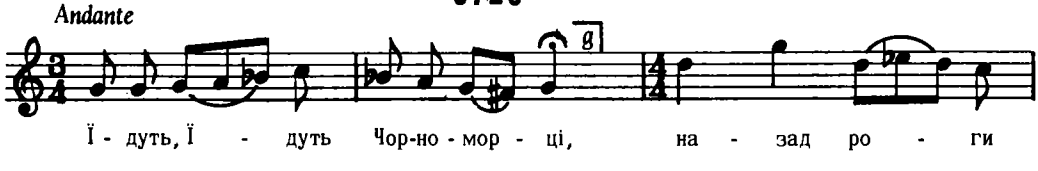

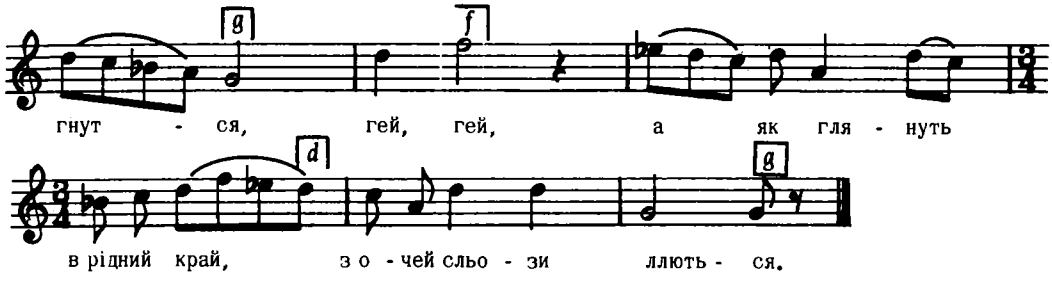

2. Їдуть, їдуть Чорноморці,
А куди не знають,
Гей, гей, рідна Україно
"Раю ти наш, раю!"

Заревич, ч. 35

6730

Кубань

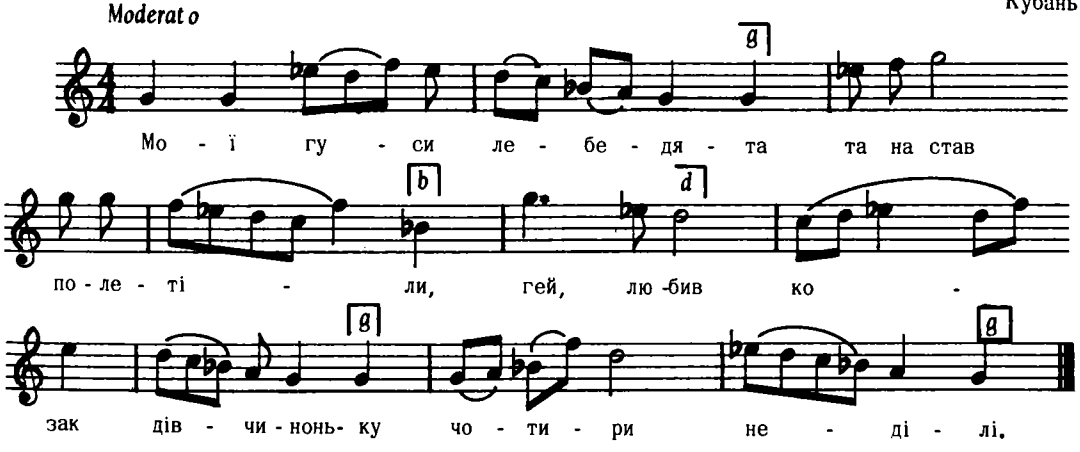

Дж. а – а

2. Не сподобав козак дівки,
Пішов до вдовиці,
Гей у вдовиці дві світлиці,
Ще третя кімната.

3. У вдовиці дві світлиці,
Ще третя кімната,
Гей тим козак вдову любив,
Що вдова богата.

Бігдай, IX, ч. 337

6731

ВЕСІЛЬНА

Висоцко, (над Бугом), Волинь

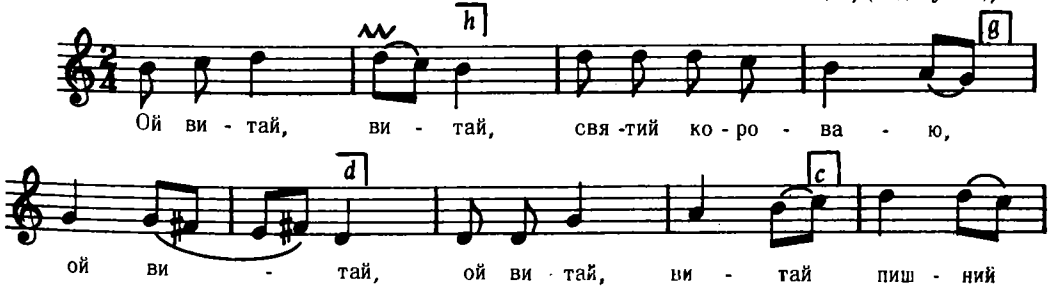

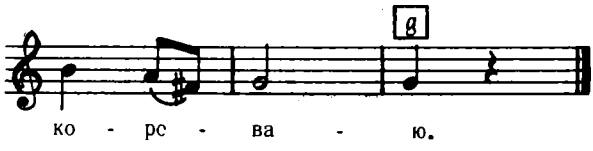

Дж. h – g

2. Где же-сь бував пишний короваю?
Бував же я в крузі місяця,
Ой бував же я у ясного сонця,
А шо-же - сь видав святий короваю?
і т. д.

Кольберґ, Волинь, стор. 44, ч. 80

6732

Купечів, Волинь

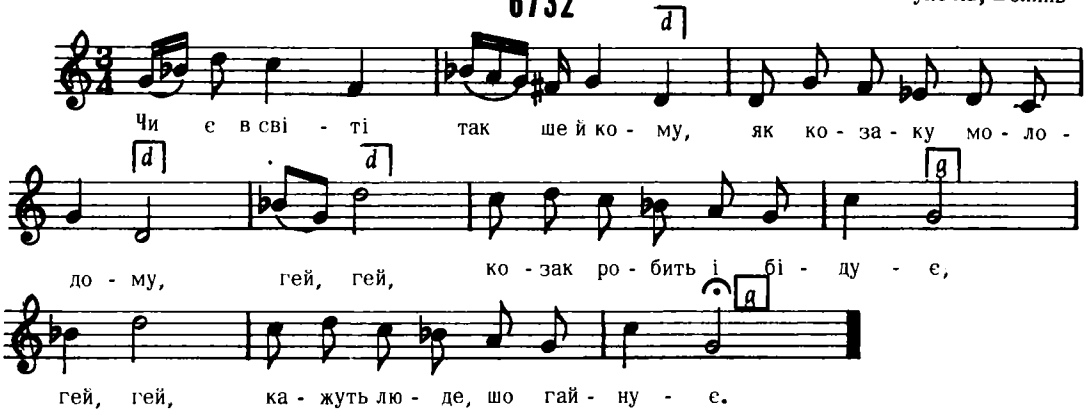

Дж. a – a

2. Прийшов козак до хати,
Давай хазяйко вечеряти,
Не топила, не варила,
Нема чого вечеряти,
Лягай, бурлак, спати.

3. Ще бурлак не уложився,
Вже хазяїн пробудився,
Вставай, козак, годі спати,
Уже пора воли гнати.
і т. д.

Кольберґ, Волинь, стор. 282, ч. 443

6733

НЕ ДУЖЕ ШВИДКО

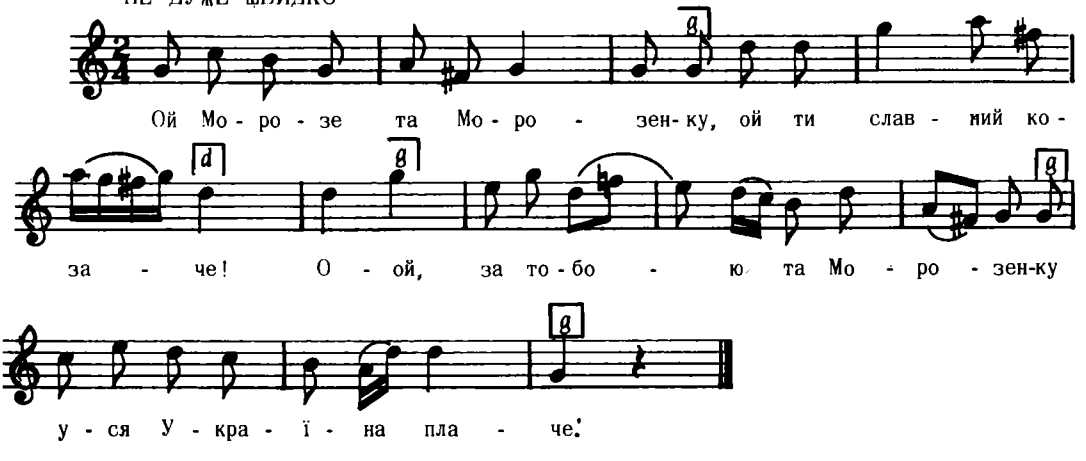

Дж. g – g

2. Не так тая та й Україна,
Як теє горде військо,
Ой заплакала да Морозиха,
Ідучи вранці на місто.

3. Не плач, не плач, да Морозихо,
Об сиру землю не бийся,
Ой ходім з нами, з нами козаками,
Да меду – вина напийся.
і т. д.

Маркевич, (у Рубця "216напівів"подається Прилуцький пов. Полтав.)

6734

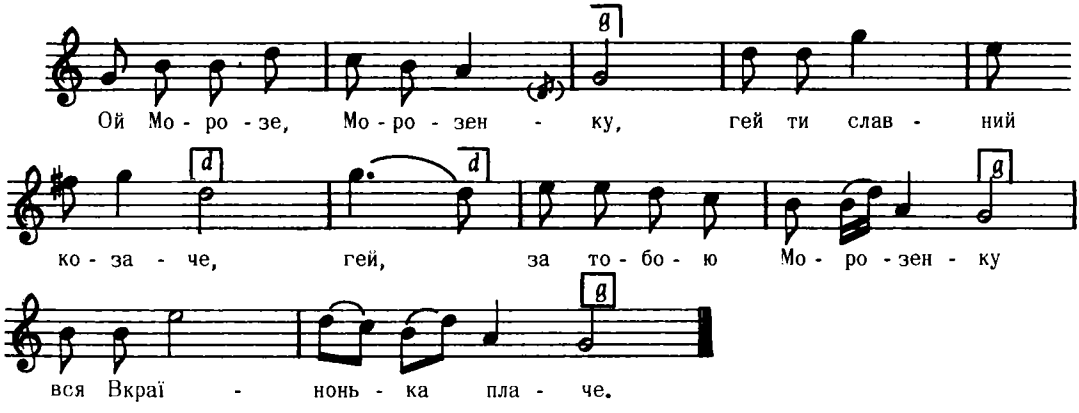

Дж. f – f *(дальші слова як у пісні 6733)*

Придаткевич, Зб. Пісень Від Л. Цегельського

6735

"Співав Гулак Артемовський"
З під Черкас

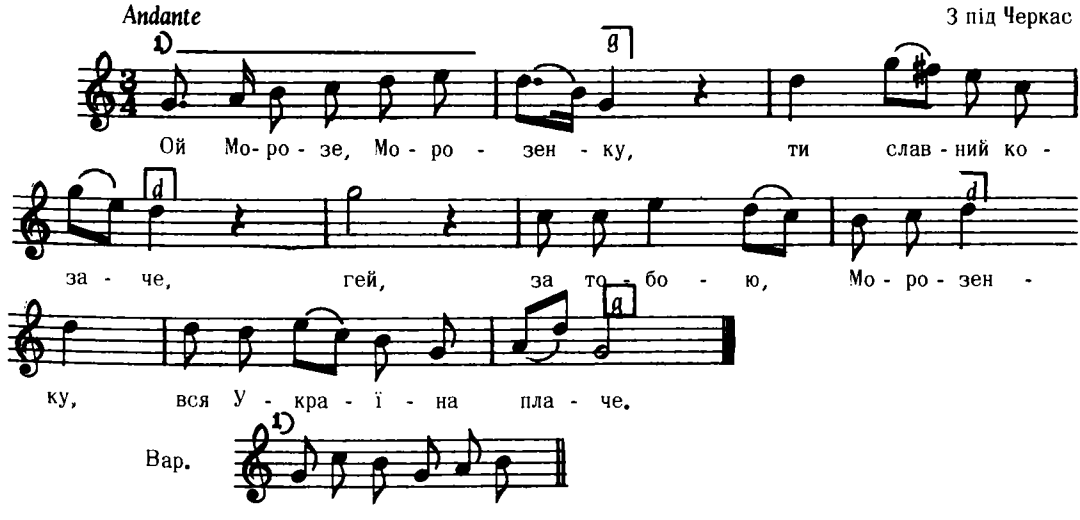

Коципинський, дес. X, ч. 1, вар. 5

6736

РЕКРУТСЬКА

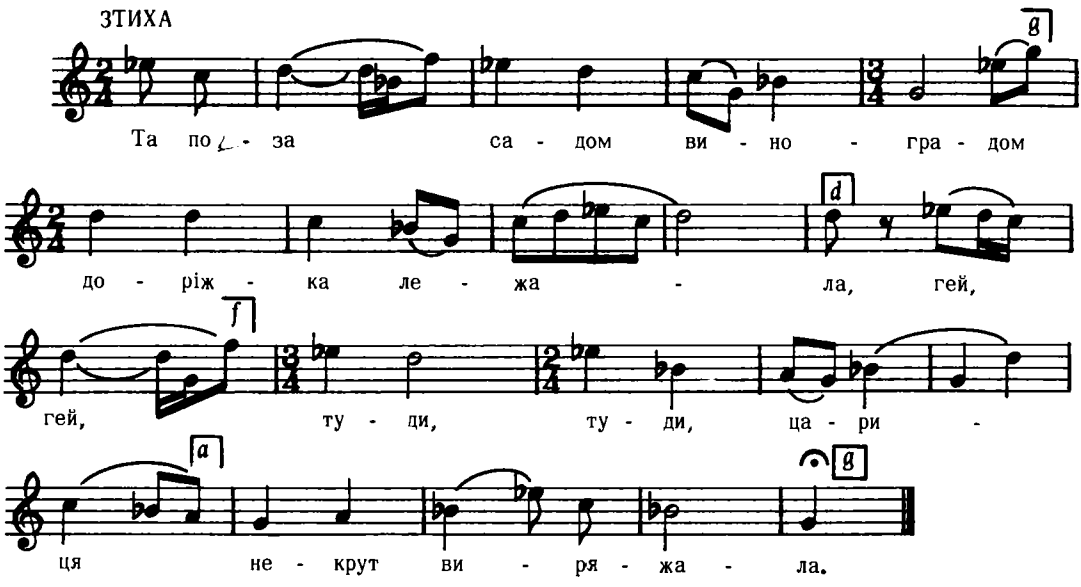

Дж. des – f

2. "Вийди, вийди, серце моє
Дівчинонько" . . .
Ой не вийшла дівчинонька,
Вийшла стара мати.

3. Взяла коня за поводи
Та й стала питати:
"Ой сину мій соколоньку,
Де тебе шукати."
і т. д.

Шаравський, стор. 148, ч. 113
Взято з: "Лисенко, дес. II. 16"

6737

КОЗАЦЬКА
з під Миргороду, Полтавщина

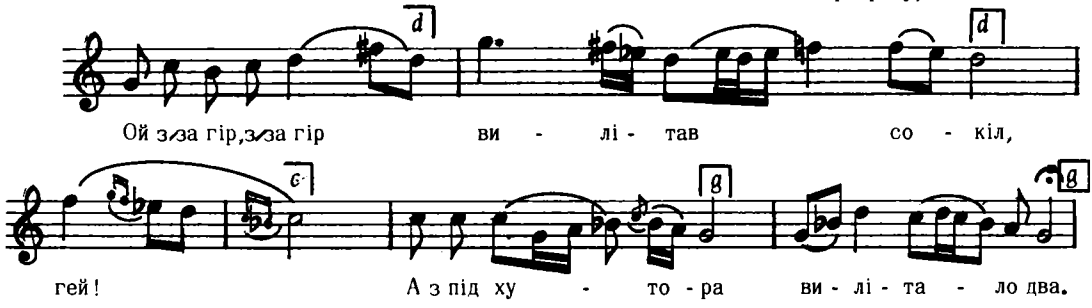

Дж. e – e

2. А з під хутора вилітало два, гей,
"Соколе брате, ой де ж ти бував.

3. Ой, де ж ти бував, ой, де ж ти літав, гей,
"Ой літав же я сильно високо."
і т. д.

Шаравський, стор. 52, ч. 35
Взято з Ревуцького Зол. Ключі, II, ч. 8

6738

З під Кремінця, Бродів

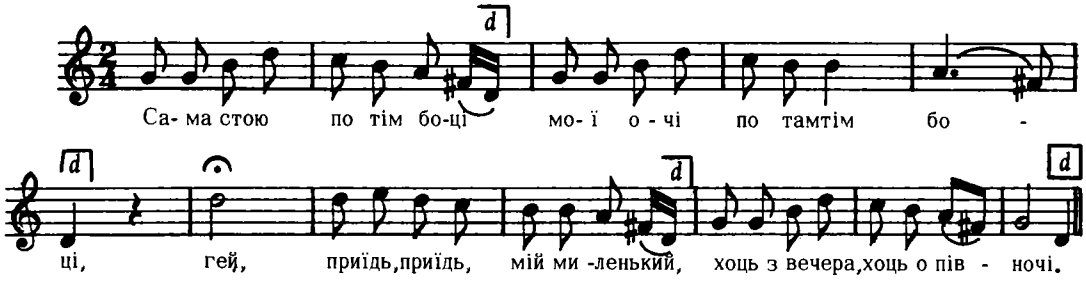

Дж. b – f

2. Як приїдеш їз вечера
Готовая та вечеронька,
Як приїдеш о півночі
Люба мила розмовонька.

3. Роман зіля, роман зіля,
Через межу похиляється,
Десь мій милий, чорнобривий,
Через люди покланяється.
і т. д.

Кольберґ, Волинь, стор, 162, ч. 269

6739

с. Пилиповичі, Київщина

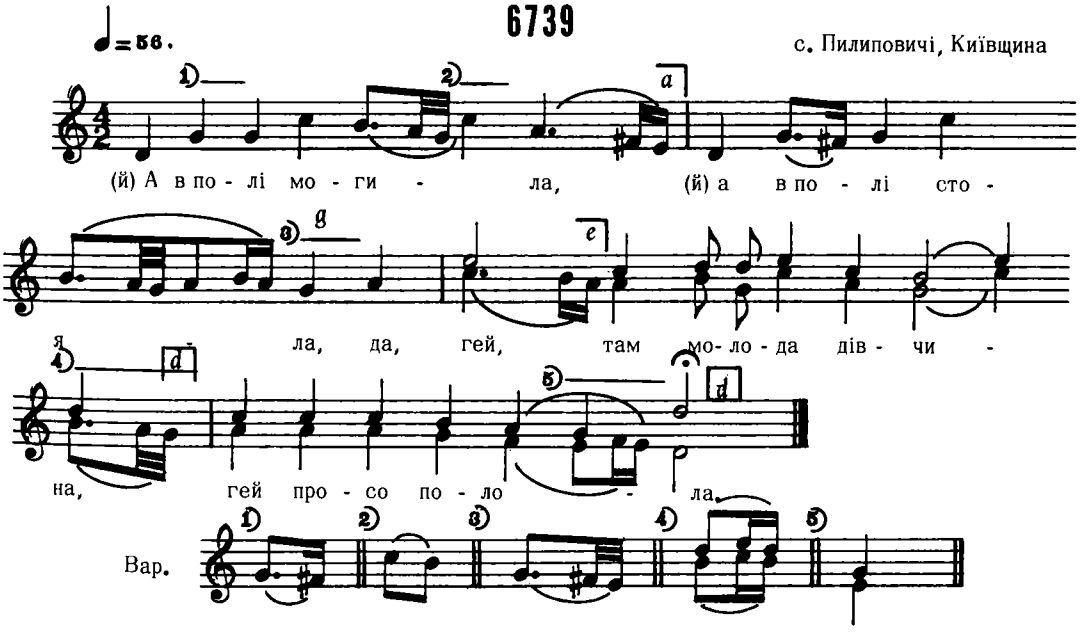

Дж. d – d

2. Полола, полола,
Кукіль вибирала, да гей,
Вороному коню
На гриву кидала.

3. Кидай же, дівчино,
Те просо полоти, да гей,
Стели постіл білу,
Поляжемо спати.
і т. д.

Гайдай, II, стор. 21

6740

Туличів, Волинь

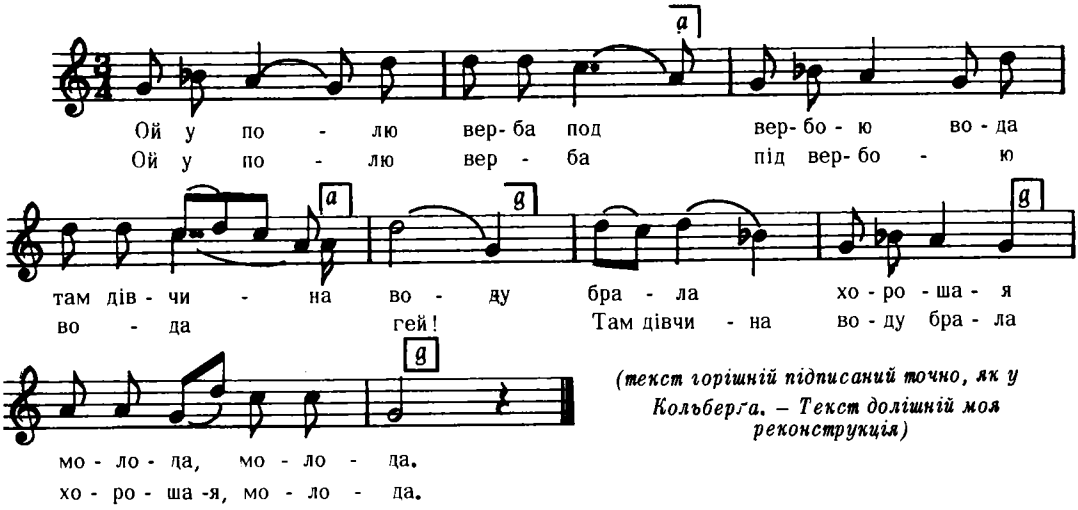

(текст горішній підписаний точно, як у Кольберґа. – Текст долішній моя реконструкція)

Дж. е – е

2. Дівча воду бере,
Козак коня веде,
Питаєся козак дівки,
Звідки дорога йде.

3, Ой тая дорога
Од самого Кракова,
Ой на тії дороженці
Сам государ сидить.
і т. д.

Кольберґ, Волинь, стор. 176, ч. 288

4. Проміжна форма P_1 (ƒƒ)+P_2(ƒмƒ)

6741

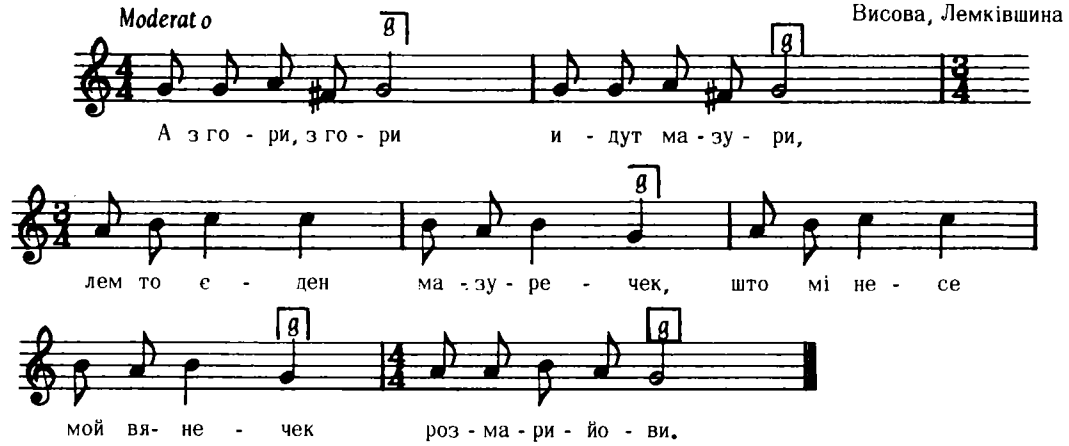

2. А в ночи, в ночи
Коло півночи
Встань, встань, матуленько (2)
Дай конім води.

3. Як же я мам встац,
Коньом води дац?
Кед мі матка заказала
Же бим з тобом не ґадала
Мушу ся бояц.
і т. д.

Колесса Ф., Лемківщина, ч. 247 а

6742

ЛІРНИЦЬКА

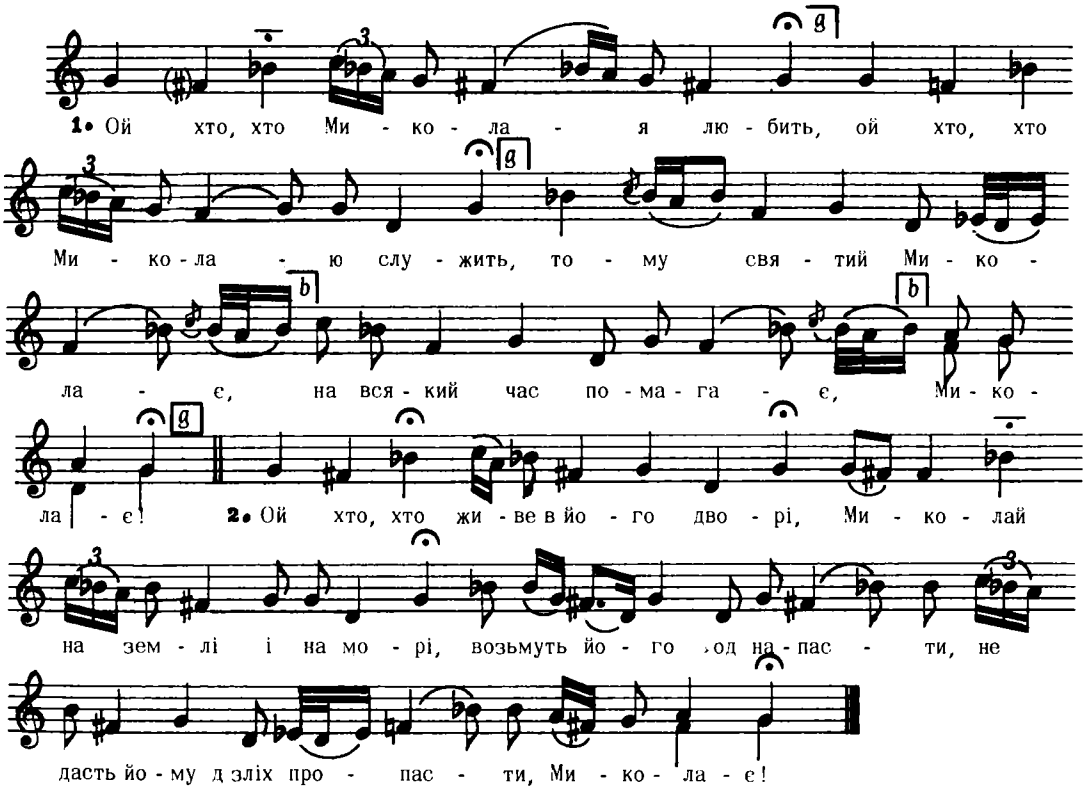

Дж. с – с 3. Пастерю словесного стада,
Возьметь нас варварськая ада,
Хотять же нас согласити
В пещ огненую загряждити
Миколае!

4. Миколай, імя знаменито,
Побіждай ти за їх молитов.
Побіждаєш угарянов
Утішаєш нас християнов
Миколае!
і т. д.

Лисенко, Характер. стор. 19,ч.9

6743

ВІД СТАРЦІВ НА БАЗАРІ

Кубанщина

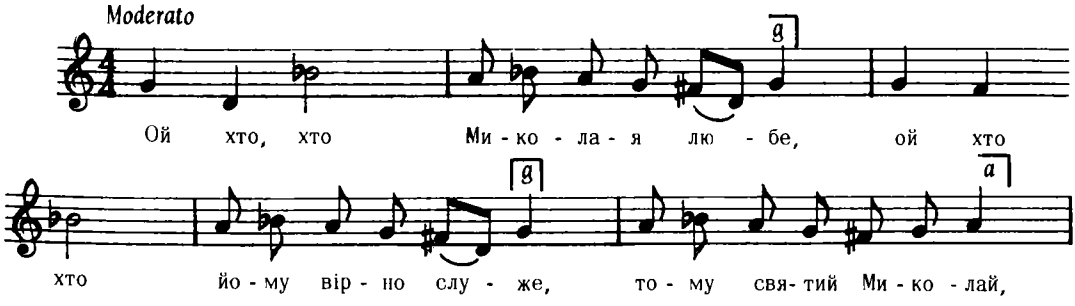

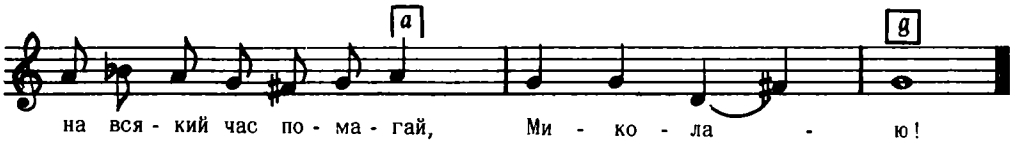

Дж. d – d *(тексту більше нема)*

Бігдай, XII, ч. 469

6744

Кубанщина

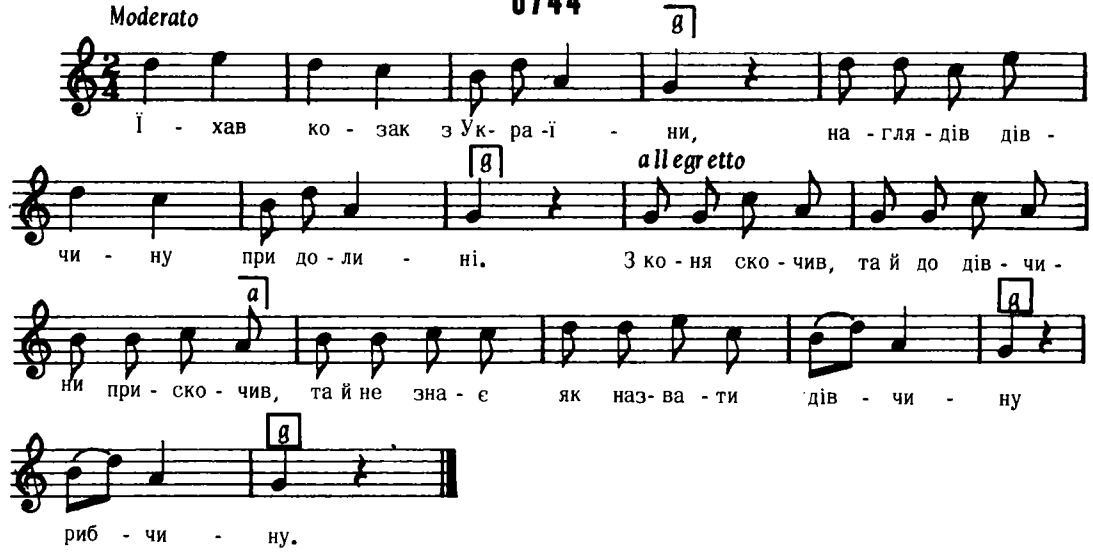

2. Ой, дівчино, душе моя,
Ой як тебе на ім'я?
Дозволь, серце, постояти
Із тобою розмовляти,
Дівчино, рибчино.

3. Мене мати породила дівчиною
А по хресту назвала Кулиною.
Кулино моя, молода!
і т. д.

Кошиць, Муз. Твори, I, ч. 6

6745

КОЛЯДКА
м. Вовча, Харківщина

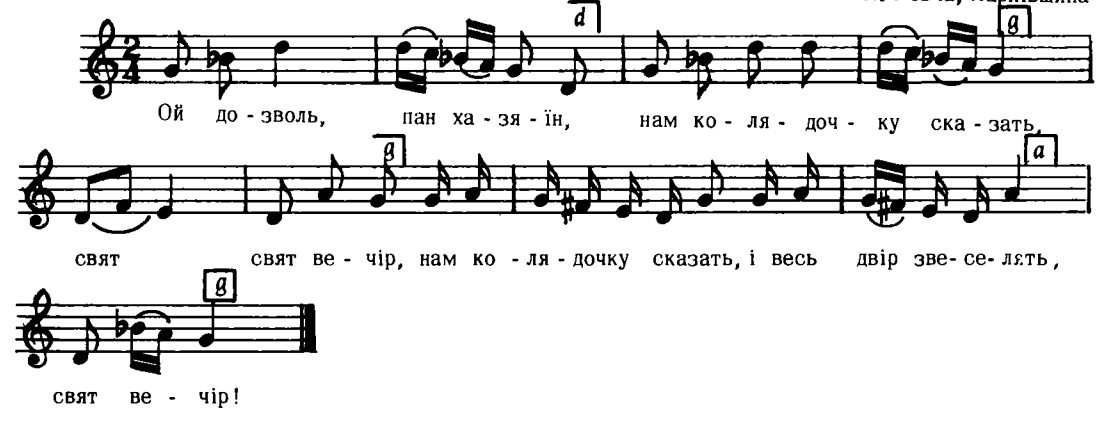

Дж. h – h

2. Навкруги твого двора
Та залізнії тини,
Свяг вечір . . .

3. Посеред твого двора
Стоїть стовп золотий,
Свят вечір . . .
і т. д.

Ступницький, Слобід. Пісні, стор. 19

КОЛЯДКА

6746

Вітков, пов. Томашів

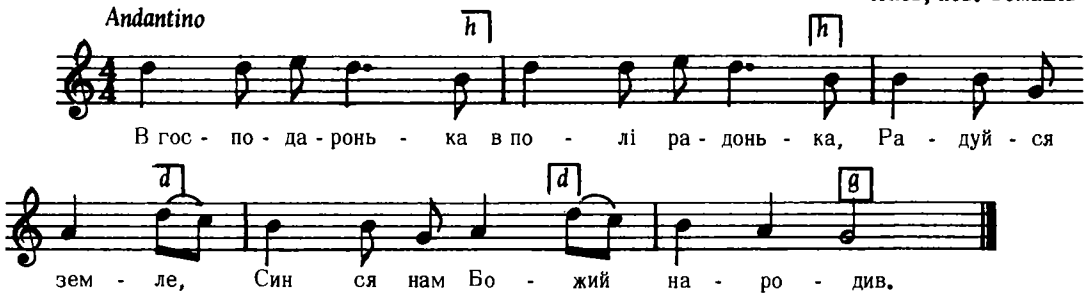

Дж. c – f

Плосайкевич – Сенчик, стор. 86, ч. 70

6747

Запитів, Львів

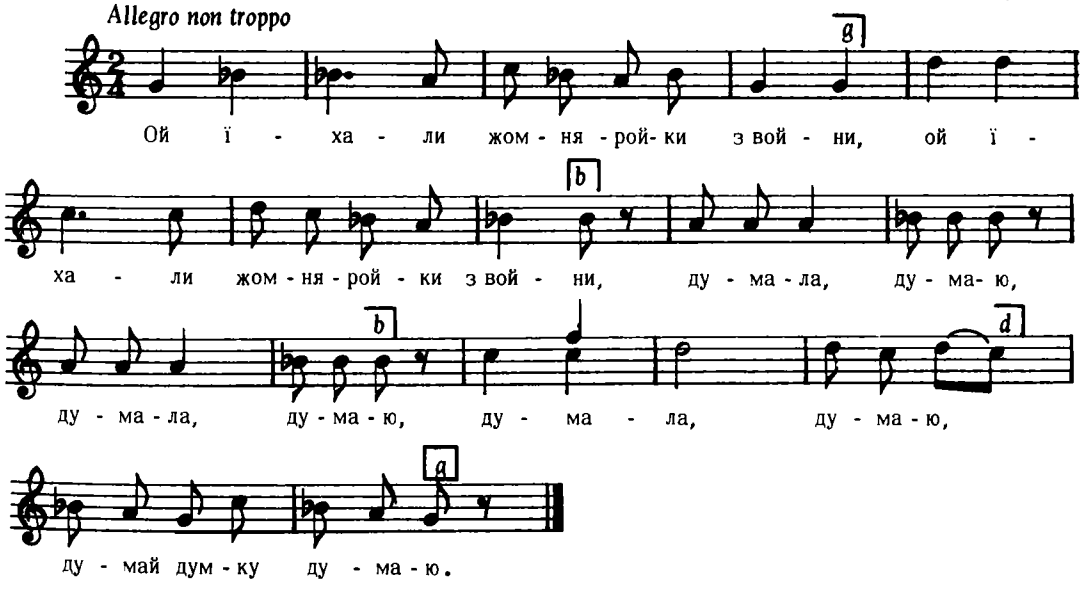

Дж. g – g

Людкевич, ч. 1275

6748

КОЛЯДА

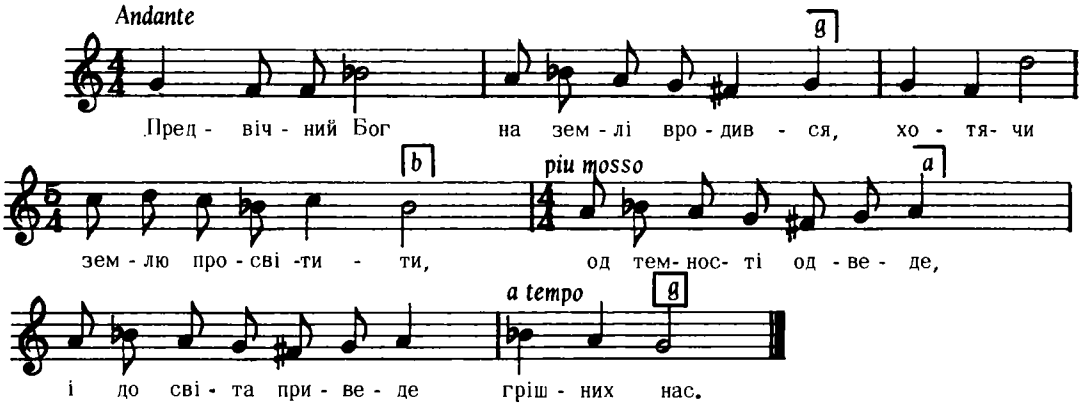

Квітка, Укр. Нар. Мел. ч. 175

Дж. g – g

6749

КАНТ МИКОЛІ (ВЕЛИКОМУ)

с. Глинка, Київшина

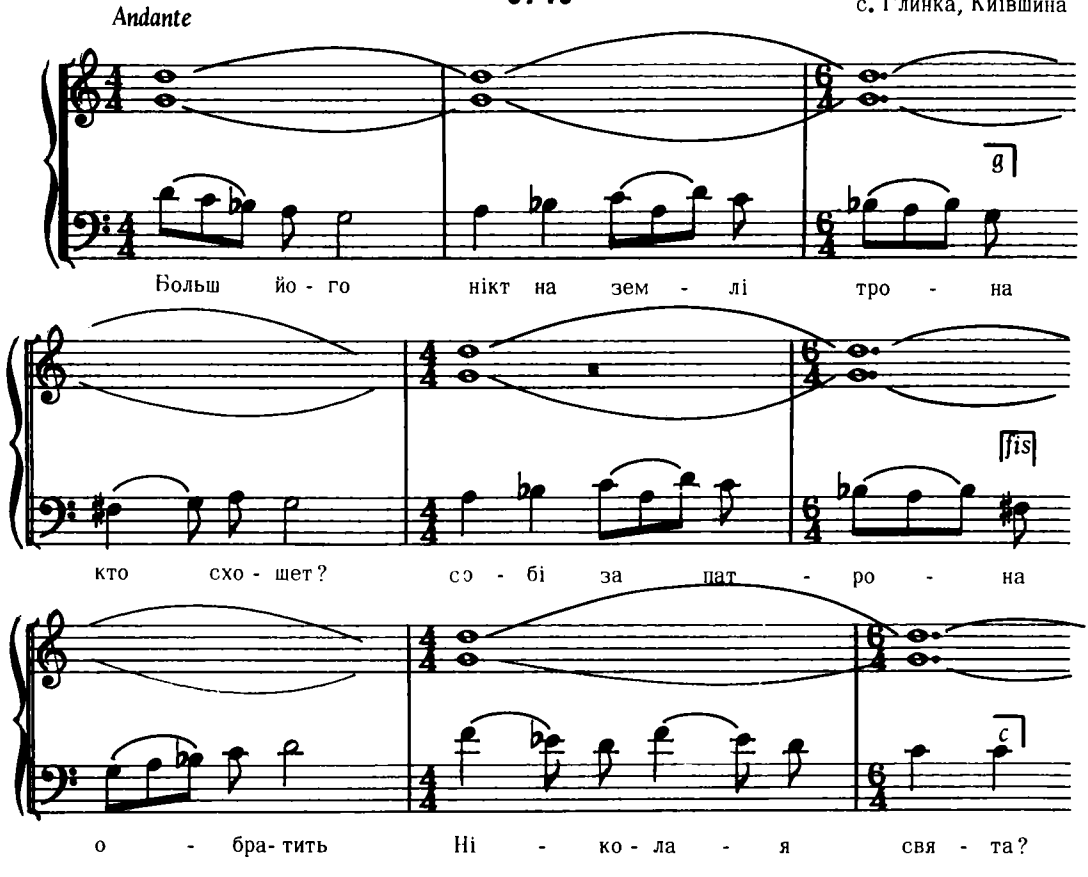

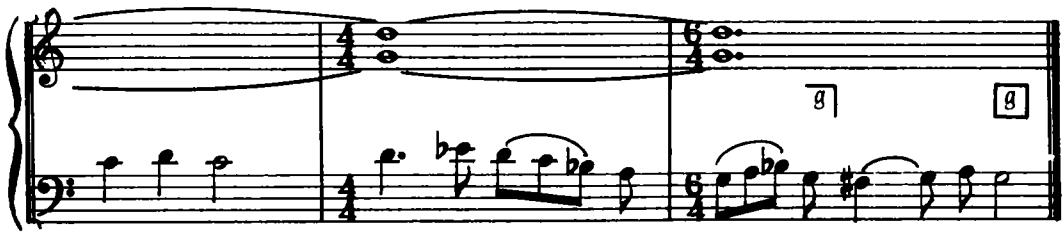

Больним єсть по - мощник спол - ня - ти в ра - зу - мі.

Дж. h – e

2. Аше би потопал на морі
Прибуде Миколай воскорі,
Так і рци:"рятуй, рятуй нас
Святий Миколай!"
Зараз руці дає во помощі.

3. Він рятує із ргня, з темниці,
Він дає спосіб сироті, вдовиці,
Він дає спосіб, як на світі жити,
Тільки його треба все просити
Во помощ, люде.
і т. д.

Демуцький, "Ліра", стор. 23, ч. 22

6750

Шкляри, Лемківщина

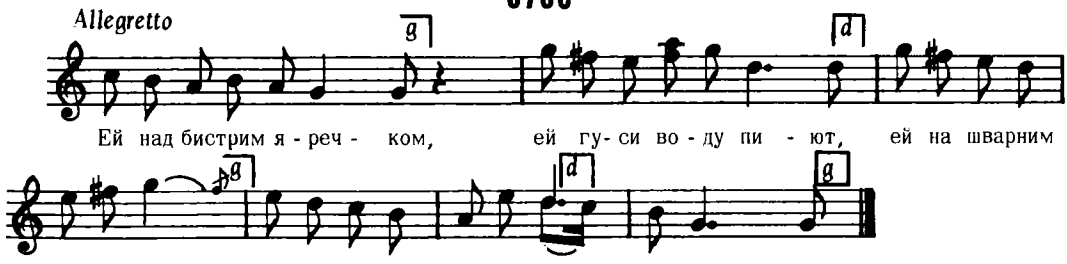

Ей над бистрим я - реч - ком, ей гу- си во - ду пи - ют, ей на шварним дзевчатку ей па- роб- ци ся би - ют, ся би - ют.

2. Ой паробци, паробци,
Ей не бийтеся на мі,
Ей бо я молоденька,
Ей не заходжу з вамі,
Сяя – я!

Колесса Ф., Лемківщина, ч. 279

6751

Пантна, Лемківщина

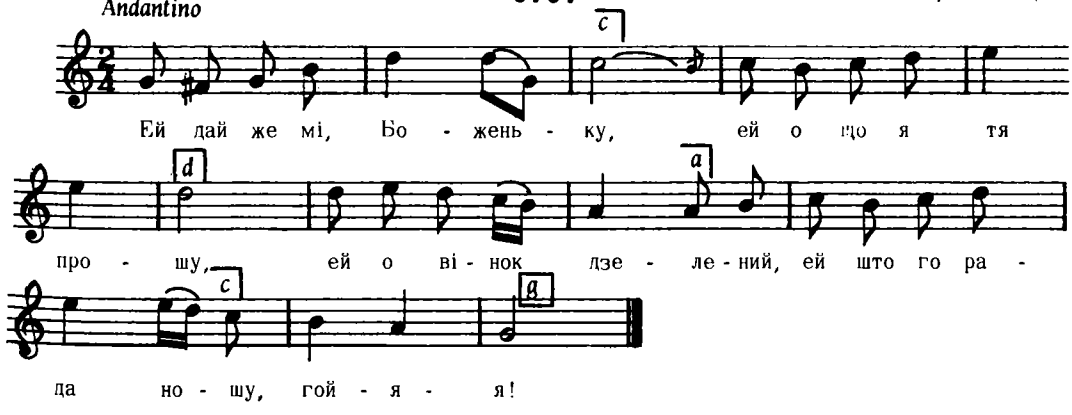

Ей дай же мі, Бо - жень - ку, ей о що я тя про - шу, ей о ві - нок дзе - ле - ний, ей што го ра - да но - шу, гой - я - я!

Колесса Ф., Лемківщина, ч. 278

6752

КОЛЯДА

Вишатичі, Перемишина

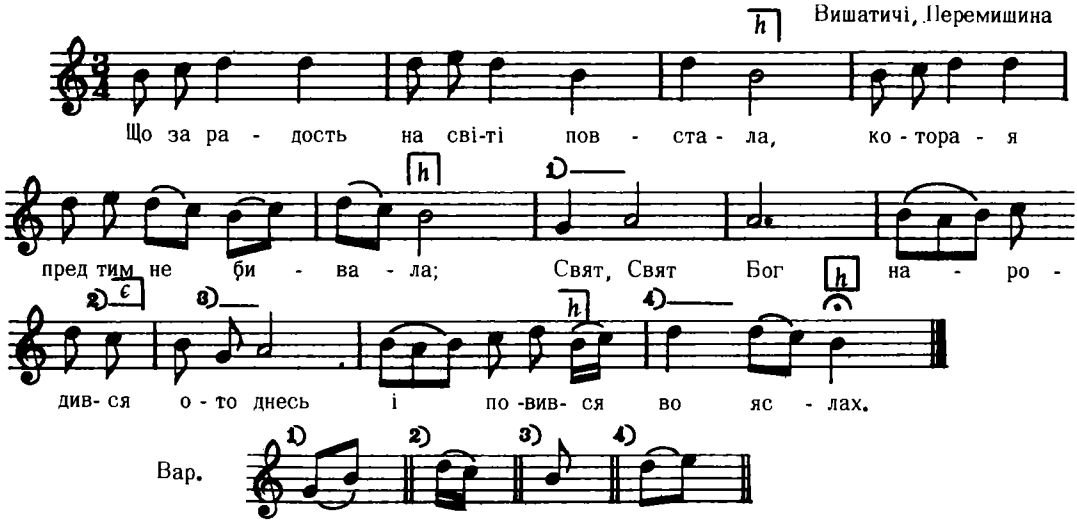

2. Бий Давиде на гусли весоло,
Бо то в сем дню ісполнися слово,
Свят . . .

3. Ісая на престолі зраше,
Херувими окрест престояше.
Свят . . .

Кольберг, Перемищина, стор. 19, ч. 8

6753

Зятківці, Гайсинський р–н, Вінницька область

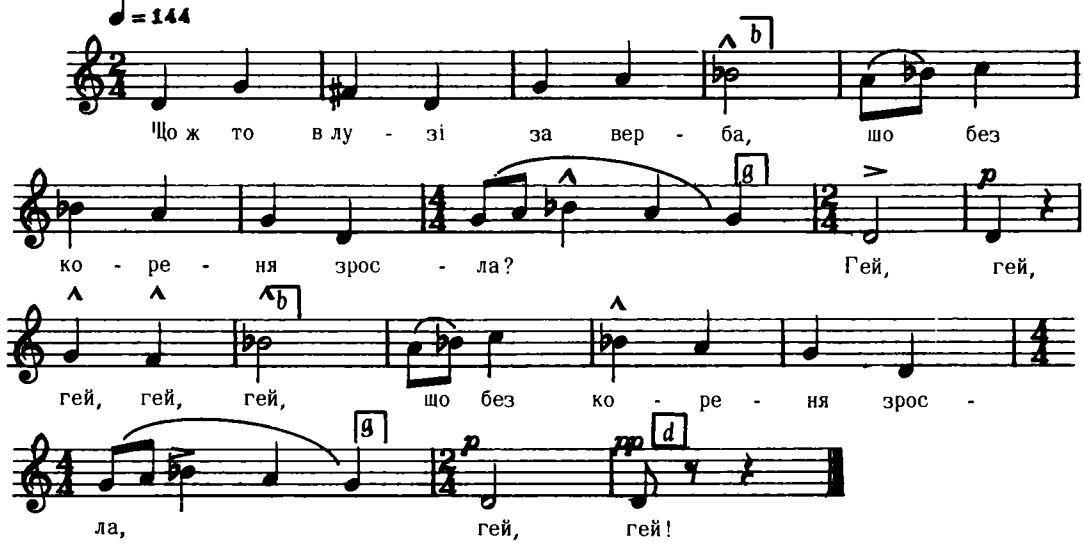

Дж. е – е

Танцюра, стор. 28

6754

ЖАРТІВЛИВА НА ВЕСІЛЛІ

Стецева, Снятин

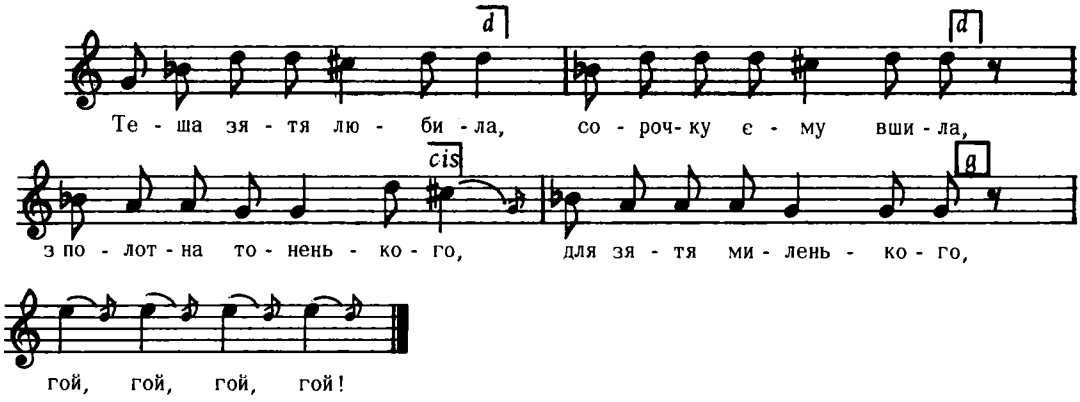

Дж. a – fis *Людкевич, ч. 137*

5. Проміжна форма Р1(фф) + Р2 (фмф)

6755

З під Ковля – Волинь

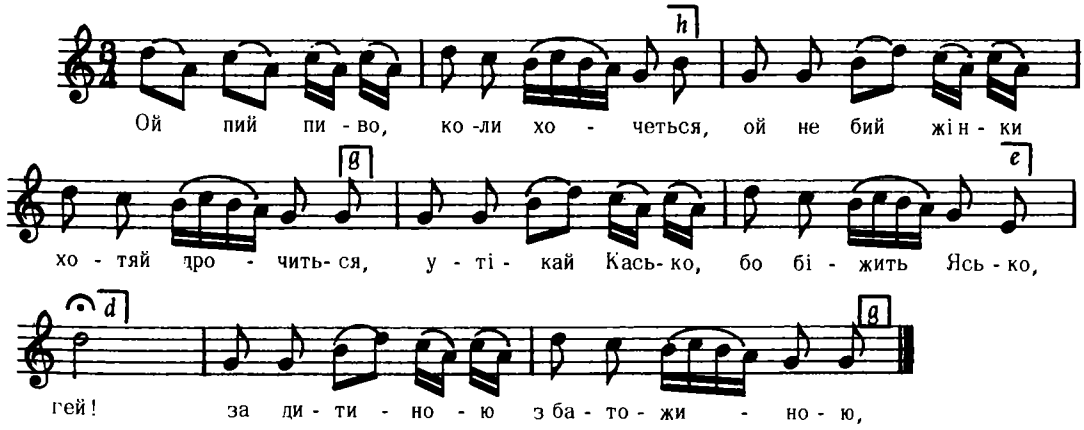

Дж. g – c *Кольберґ, Волинь, стор. 303, ч. 470*

6. Проміжна форма Р1(фф)+Р2(ф 𝄆:ф:𝄇)

6756

ВЕСНЯНКА

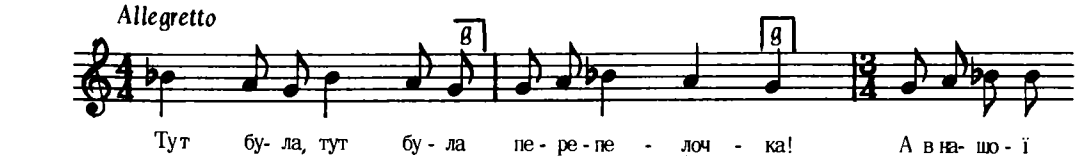

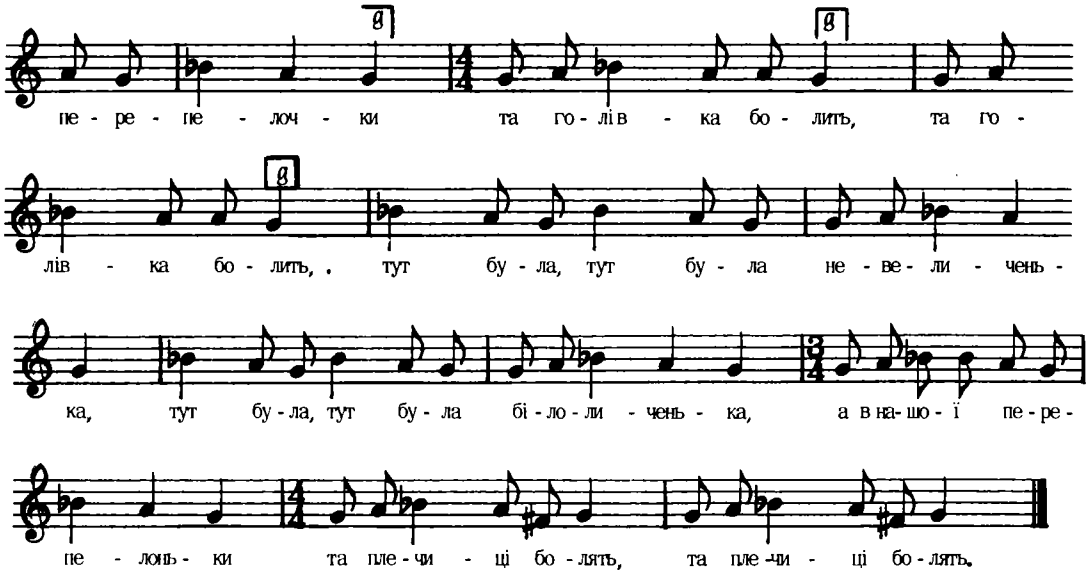

Квітка, Укр. Нар. Мел., ч. 66

6757

Дунаїв, Перемишляни

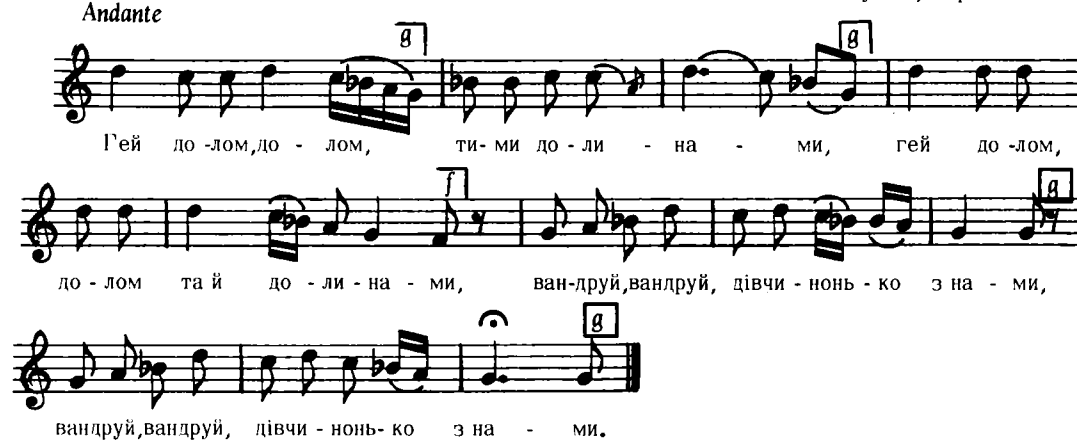

Людкевич, ч. 540

Дж. d – g

6758

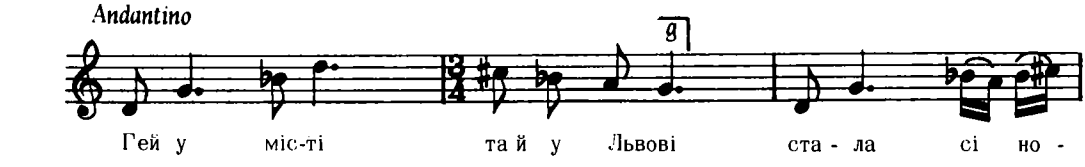

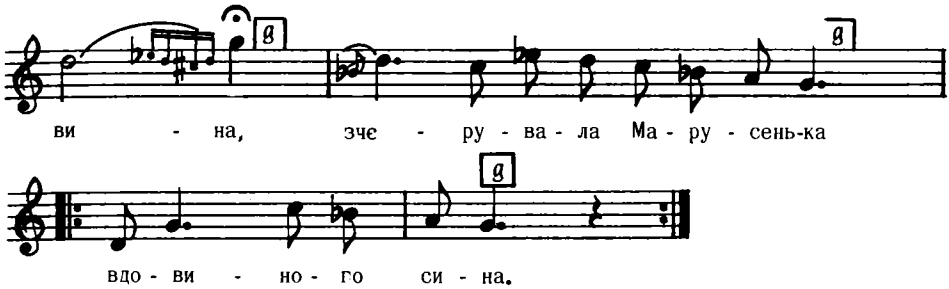

Дж. d – g

2. Як она го черувала
Кликала до хати.
Ходи, ходи, серце Йвасю,
Щось ти маю дати.

3. Ой дала вна шклянку меду,
А другую вина,
Випий, випий, серце Йвасю,
Бо я вже випила.
і т. д.

Колесса Іван, стор. 288

6759

ШВИДЕНЬКО

ЖАРТІВЛИВА

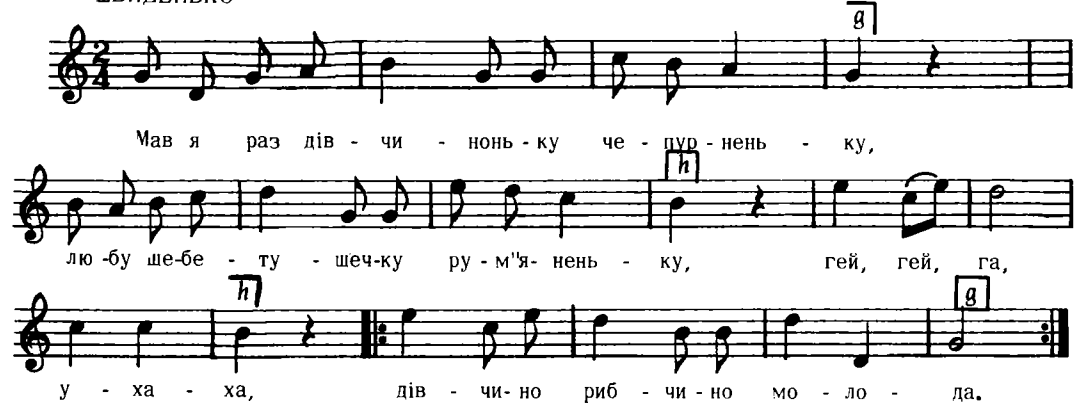

Дж. a – a

2. Посилав я старостів у неділю,
Думав – погуляємо на весіллі,
Гей – гей - га, у - ха – ха,
Дівчино рибчино молода. (2)

3. Мали повернутися з рушниками,
Але повернулися з гарбузами,
Гей – гей – га, у – ха – ха,
Дівчино рибчино молода. (2)
і т. д.

Укр. нар. Пісні 1955, II, стор. 94

6760

ШИРОКО

РАДЯНСЬКА

с. Ганичі, р – н Тачів, Закарпаття

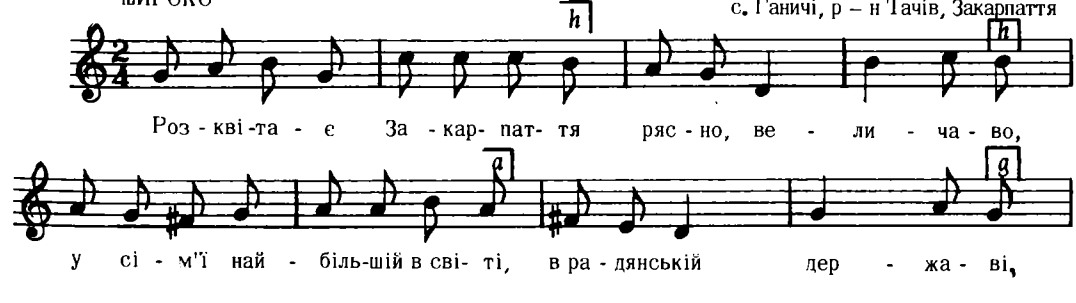

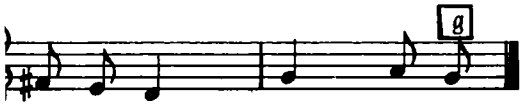

Дж. a – a *Кречко, стор. 2*

6761

ПОМІРНО с. Черемошне, погробищенського р – ну, Вінницьк

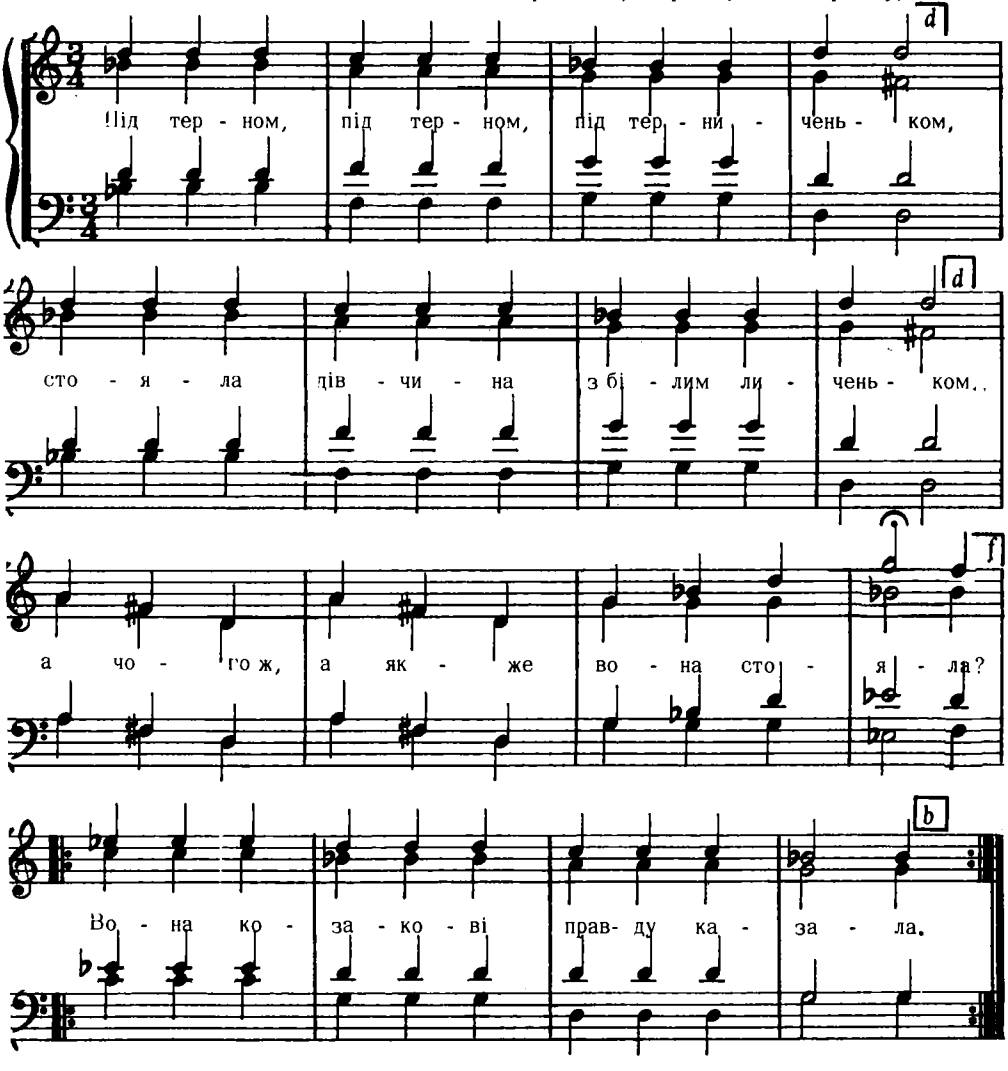

Дж. d – b *Ященко, стор. 159*

6762

Кубань

Moderato

Під га - єм, га - єм, під Ле - бе - ди - ном сто - я - ла дівчи - на

із ко - за - чи - ном, із ко - за - чи - ном із по - бра - ти - мом,

по - бра - тим свис - не, ру - ка - ми тис - не.

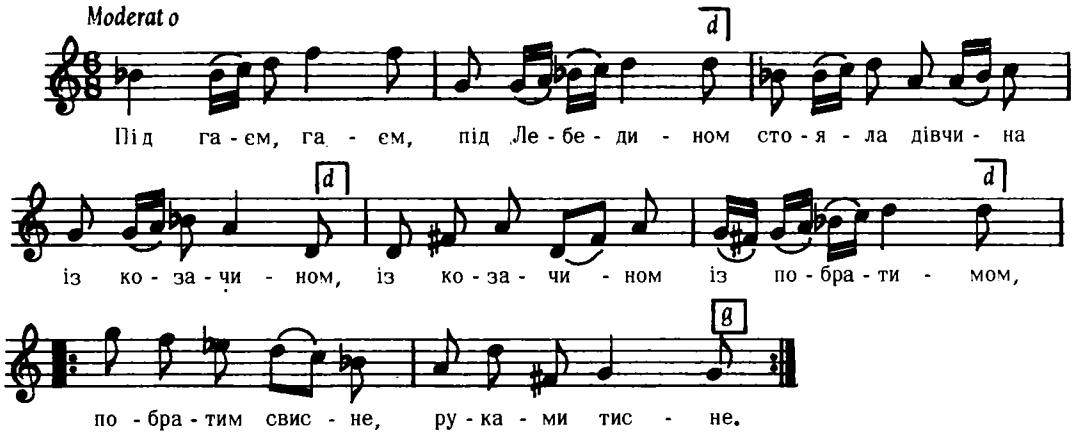

Дж. b – g

2. Не тупай, не тупай
Враже ногою,
Не ляжу, не ляжу
Спать я з тобою.

3. Вітер повіє
Серденько в'яне,
На мене побратим
Весело гляне.
і т, д.

7. Проміжна форма P1(фф)+P2(‖:ф:‖ф)

Бігдай, III, ч. 29

6763

Боґуша, Грибів

Moderato

? . . . . . ви - сте - ле - на; по - відз

мі дзів - чат - ко, по - відз мі дзів - чат - ко чи сту - де - на.

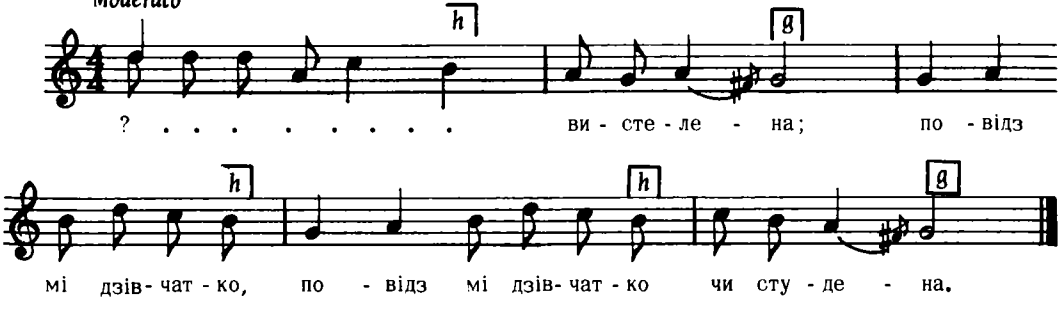

Дж. d – g

2. Ой мороз, мороз,
Велька зима;
Повідз мі, дзівчатко (2)
Де перина?

Людкевич, ч. 1471

6764

ВЕСІЛЬНА

Крайнє Чорне, Пряшівщина

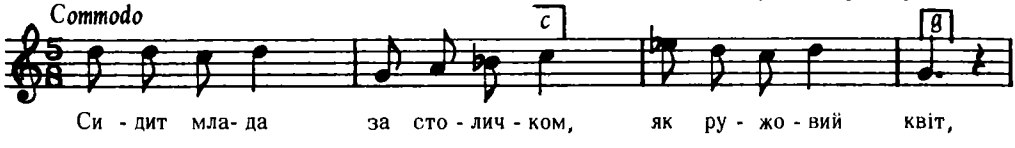

Commodo

Си - дит мла - да за сто - лич - ком, як ру - жо - вий квіт,

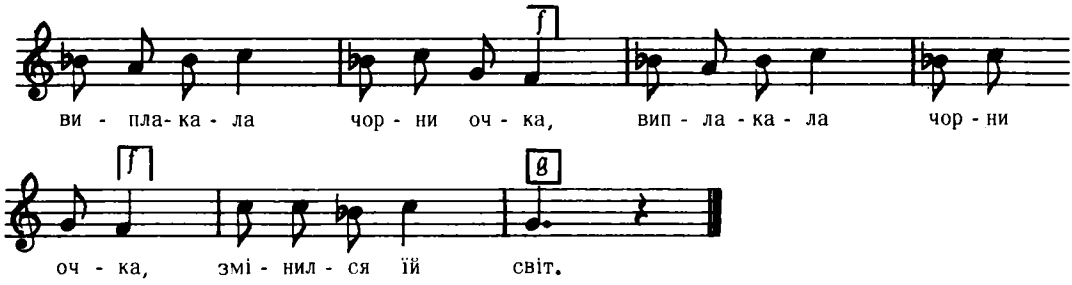

Дж. a – d

2. Чом ти плачеш, чом нарічеш,
Чого тобі жаль?
Того вінка зеленого
Штос го од ня зял.

3. Чом ти тоди не плакала,
Як я од тя брал?
Я думала, я мислила,
Же ти жартував.
і т. д.

Пряшівщина, стор. 109, ч. 44

6765

Чернелиця

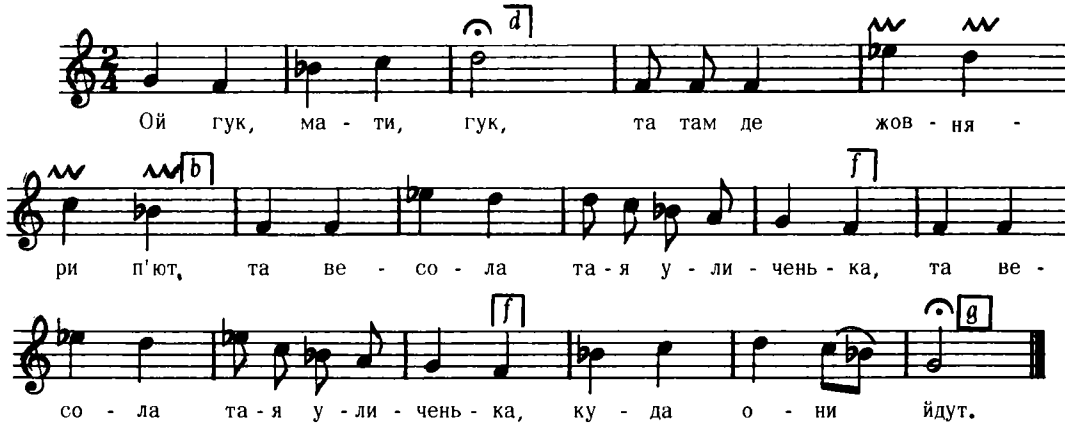

2. Ой дбай мати дбай
Та замуж мене дай
Та не дай мене за пяниченька
На Бога ж гадай.

3. Де жовняри пют
Там річки течут
А під білов, а під березов
Капітана б'ют.
і т.д.

Кольберг, Покуття II, стор. 66

6766

Висова, Лемківщина

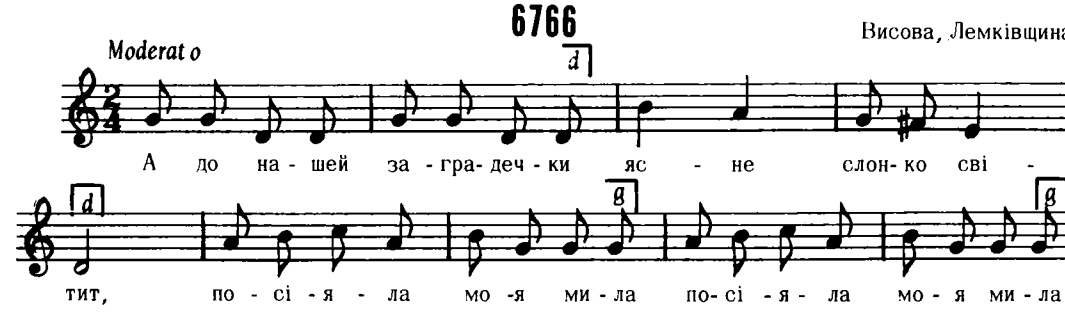

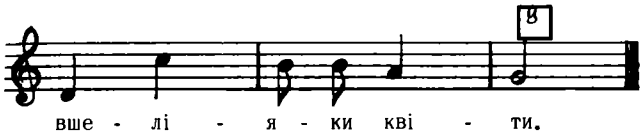

2. Посіяла, заграбала,
Біла рожа зишла,
Чого же мі моя мила
До касарні пришла.

3. Кед же-с пришла, сядь же собі,
Можеш ночувати,
На тій моїй постелечці
Єдну ночку спати.
і т. д.

Колесса Ф., Лемківщина, ч. 356а

6767

Волтошова, Лемківщина

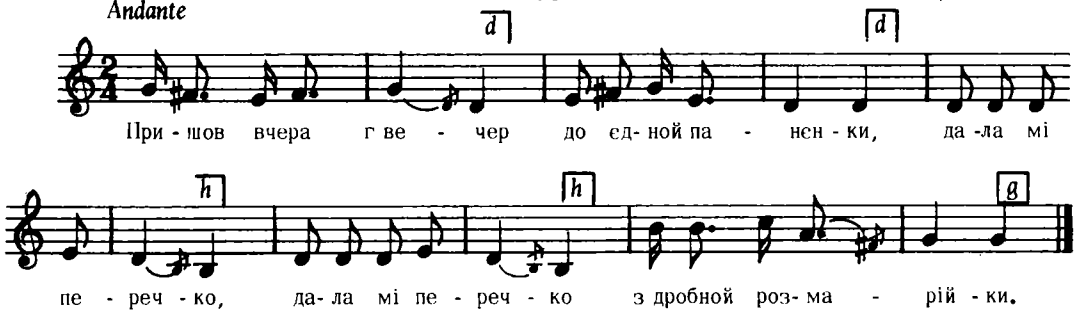

2. Дала мі го дала
Вершейко зорвала,
Же би люди знали,
Же го любовала.

Колесса Ф., Лемківщина, ч. 178

6768

з під Овруча, Калинівки – Волинь

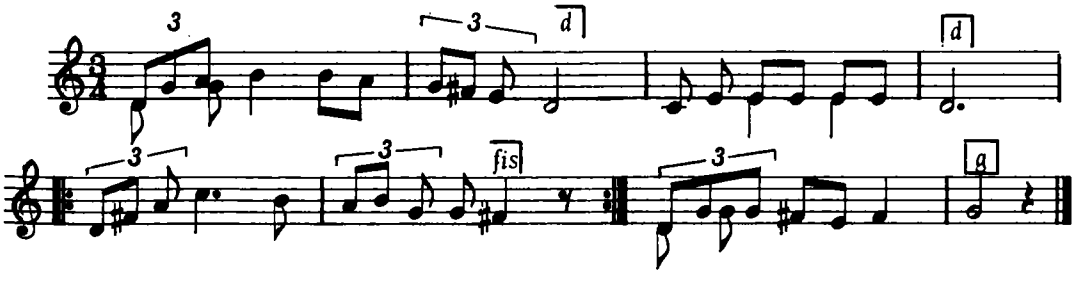

(текст не поданий)

Дж. g – c

Кольберґ, Волинь, стор. 393, ч. 591

6769

Маластів, Лемківщина

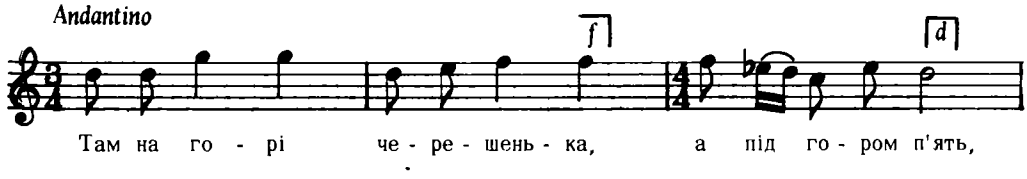

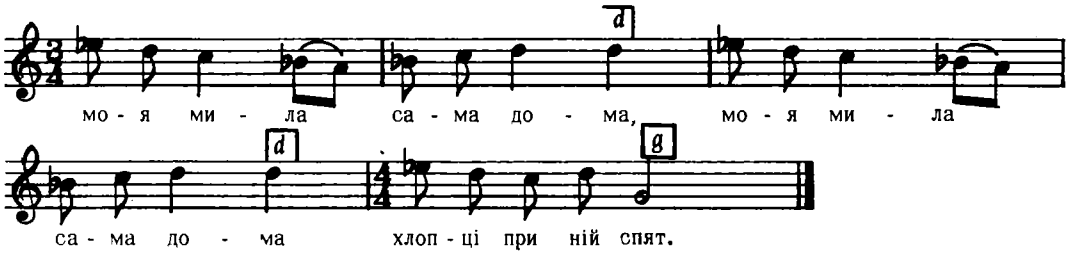

Колесса Ф., Лемківщина, ч. 361

6770

Іскань, Перемищина

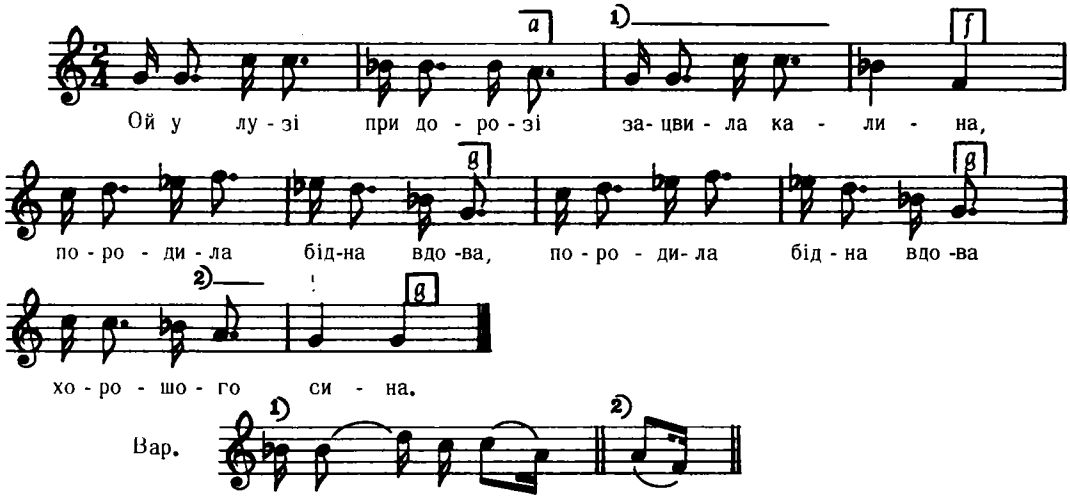

2. Породила ж она єго
Темненької ночі,
Дала єму біле тіло
Чорненькії очи.

3. Нащо ж ти ми моя мамцю
Біле тіло дала,
Нашо ж ти ми моя мамцю
В рекрут записала.
і т. д.

Кольберґ, Перемищина, стор. 170, ч. 77

8. Повна форма P_1(фф)+P_2(ффф)

6771

Гриньки, Полтавщина

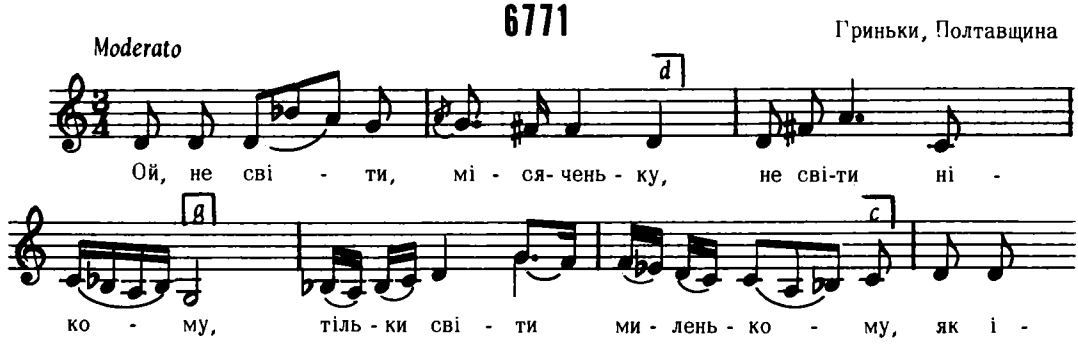

Дж. g – c

2. Світи йому ранесенько
Та й розганяй хмари,
А як же він іншу має,
То зайди за хмари.

3. Світив місяць, світив ясний
Та й зайшов за тінь,
А я бідна гірко плачу,
Зрадив мене милий.

Лисенко, Зібр. Творів XVII, ч. 56

6772

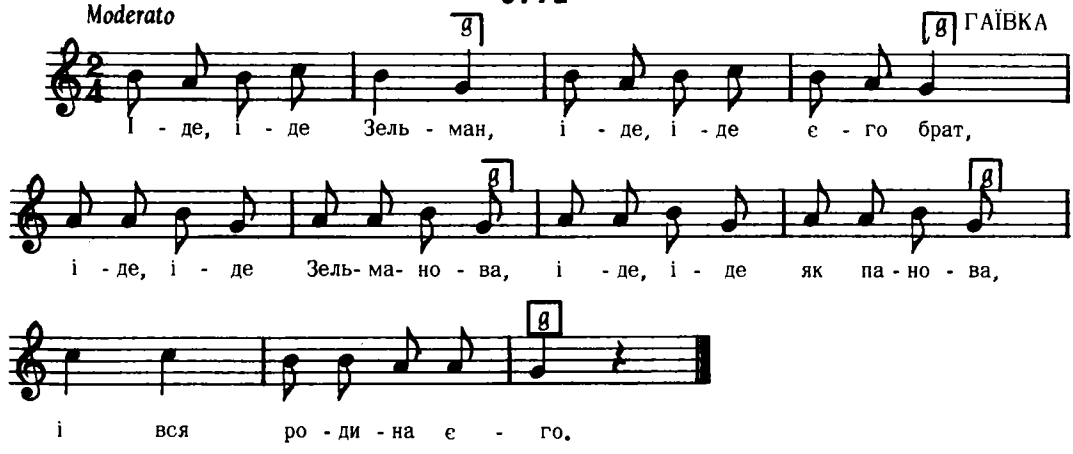

Дж. h – g

Квітка, Укр. Нар. Мел. ч. 606

6773

ГАЇВКА
Саджава, пов. Богородчани

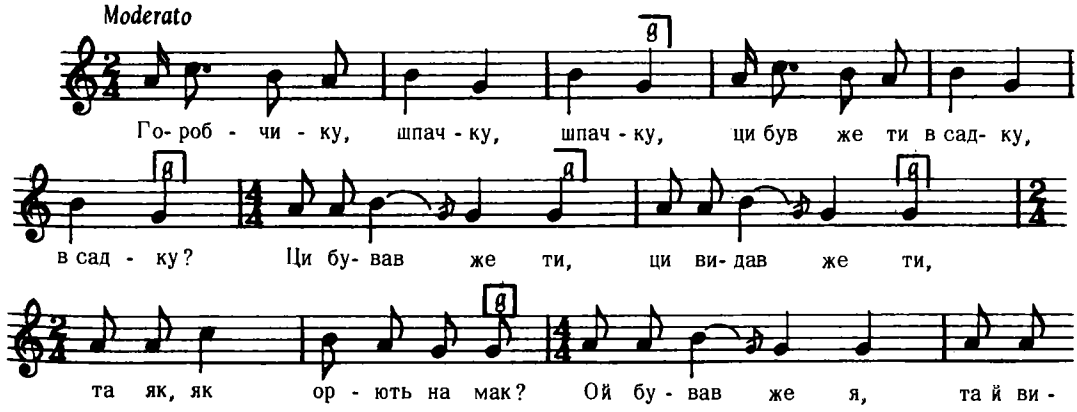

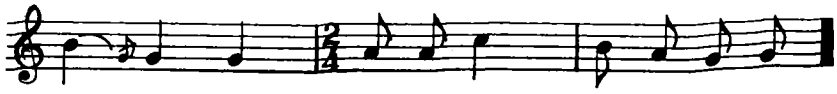

Дж. d – c

(Далі замість "орють" співають "волочать", "сіють", і т. д.)

Гнатюк, Гаївки, ч. 176

6774

З під Ковля, Волинь

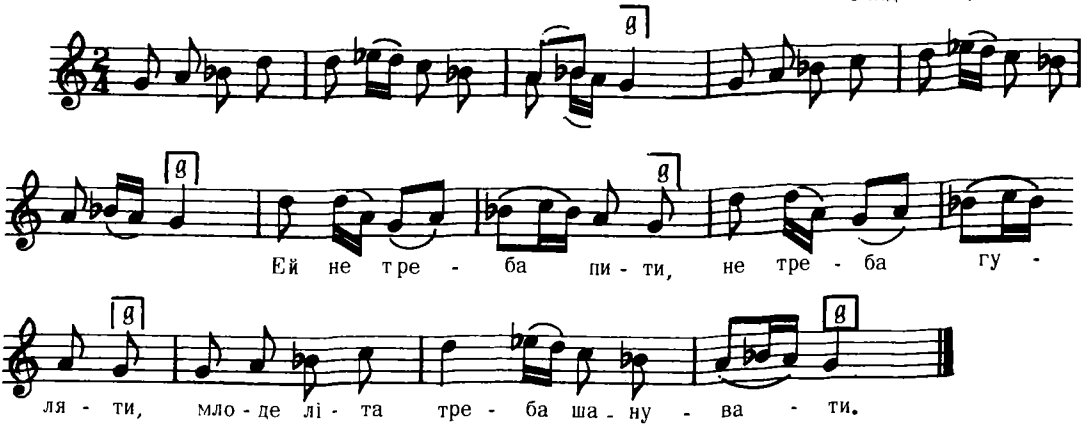

(З початку тексту не подано)

Дж. a – a

Кольберґ, Волинь, стор. 102, ч. 187

6775

ГАЇВКА

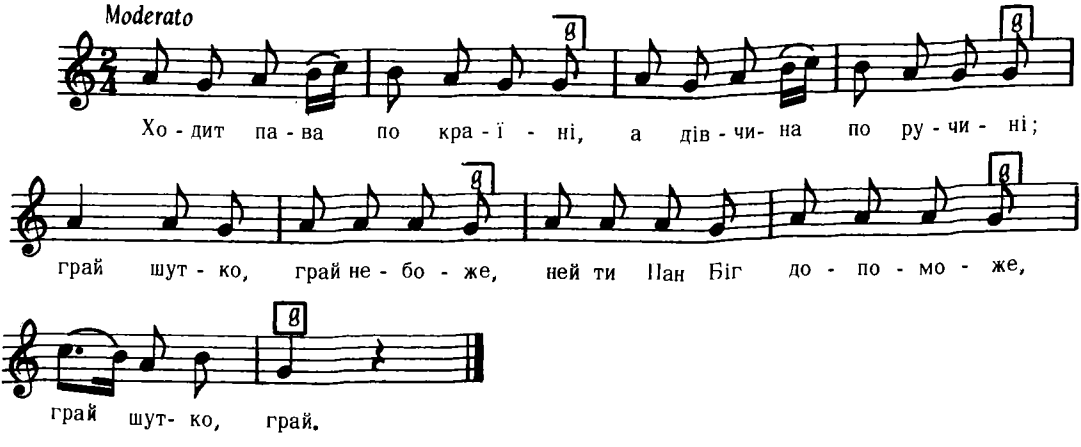

Дж. d – c

Колесса Іван, стор. 28 – 29

6776

ГАЇВКА
Саджава, пов. Богородчани

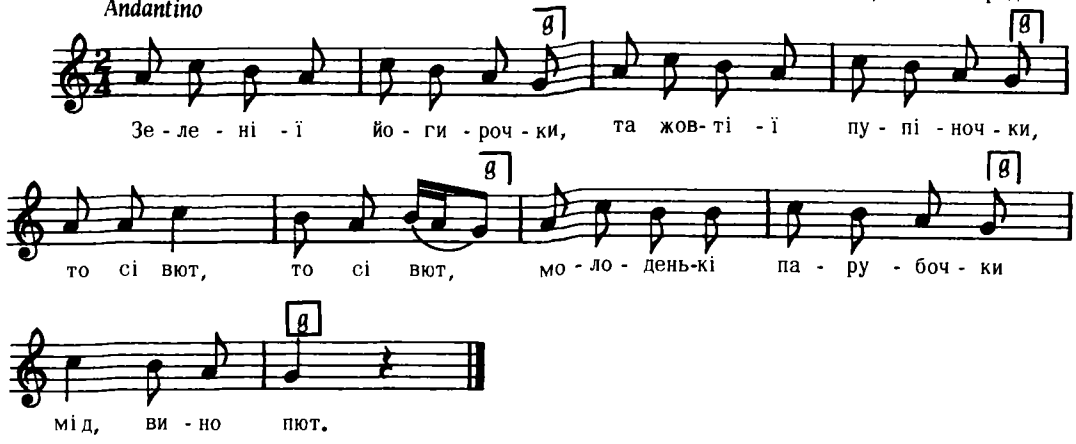

Дж. d – c

Гнатюк, Гаївки, ч. 151

6777

ВЕСІЛЬНА
Раково, Закарпаття

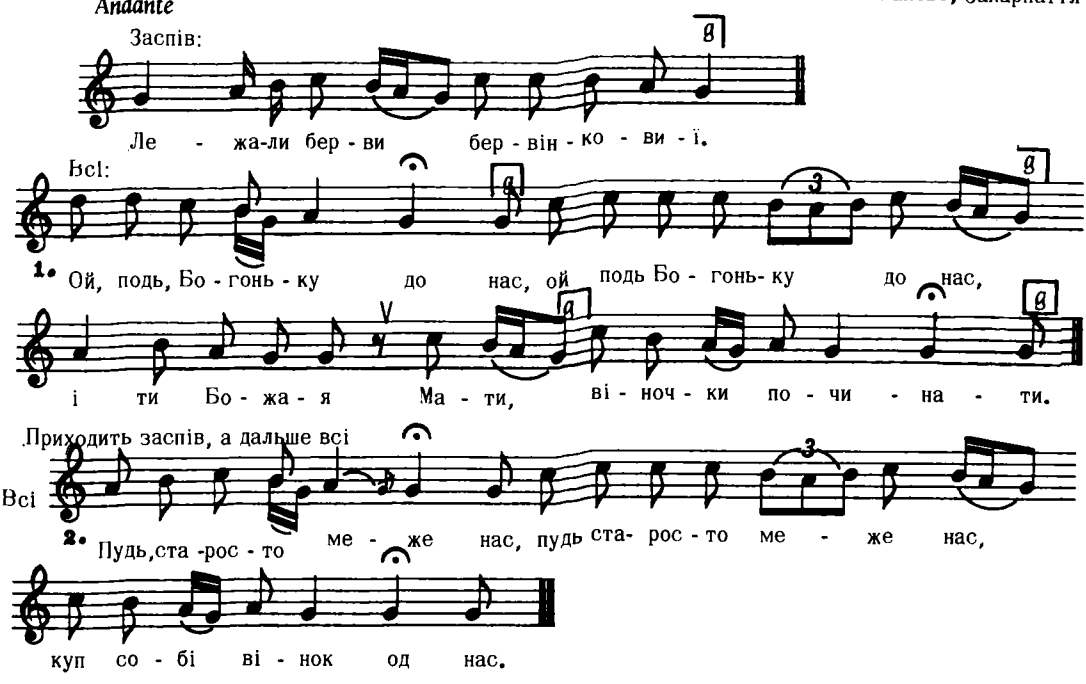

3. Лежали берви бервінковії (заспів)
Кедь го не йдеш купити (2)
Несеме го пропити.

Колесса Ф., Закарпаття, ч. 9 б

6778

ХРИСТИЛНА
Звала, Пряшівшина

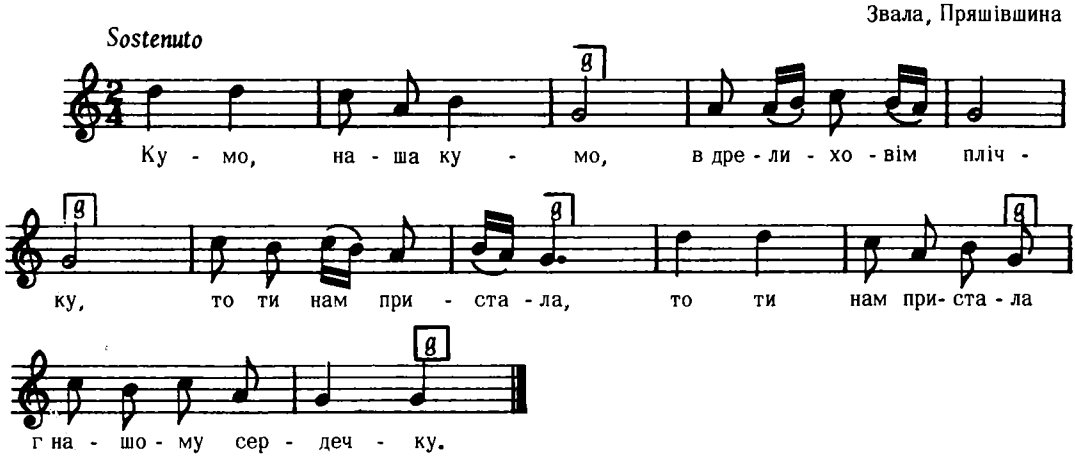

Дж. d – g

(тексту більше нема)

Пряшівщина, стор. 138, ч. 79

6779

Середівка, Чернігівщина

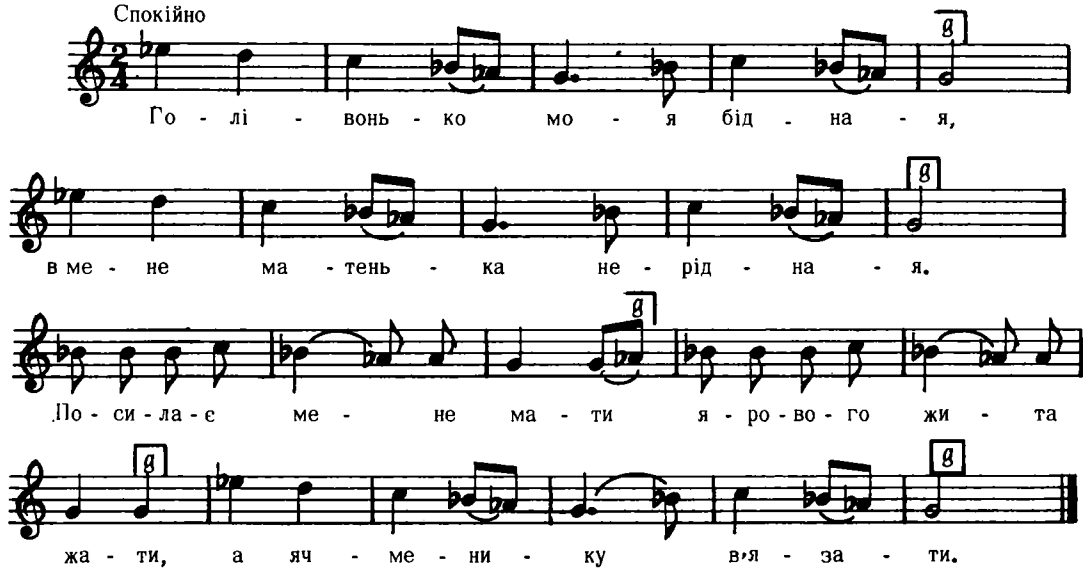

2. Ой я житечка не жала
І ячменю не вязала
Через свого миленького
Через його білі руки
Сім неділ пролежала.

3. Ей мій милий норовливий,
На серденько справедливий
Як ударить рукою
Обливає водою
Говори, серце, зо мною!

Л, Куба, стор. 146, ч. 87
(власний запис)

6780

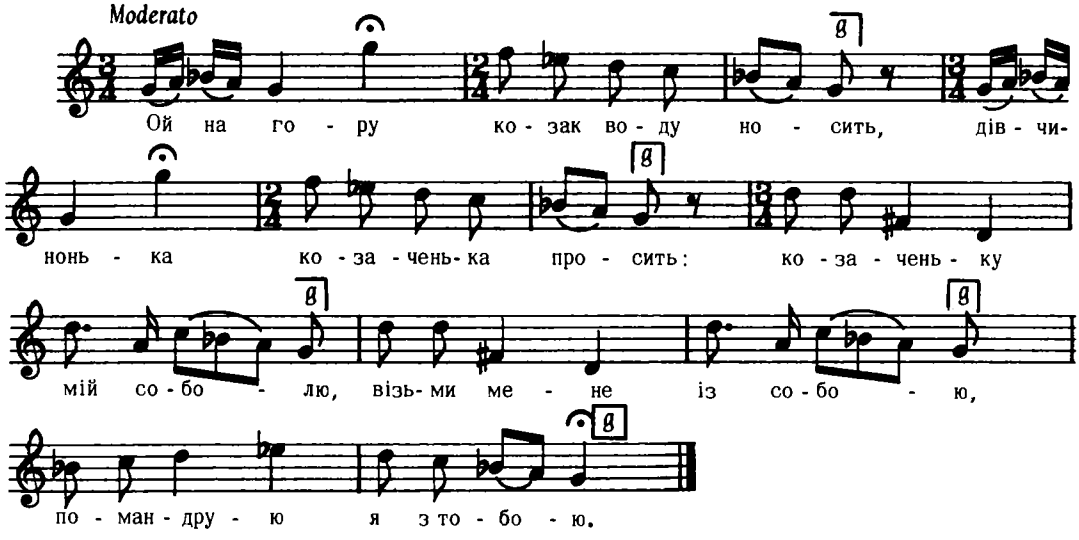

Дж. e – e

2. Та не сама ж я по садочку ходила,
Козаченька за рученьку водила,
Цілувала, милувала,
До серденька пригортала,
Я – ж думала, що він буде мій.

3. Козаченьку, сухотонько ти моя,
Кажуть люде, що не буду я твоя,
Кажуть люде, сама бачу,
Не раз, не два на день плачу,
Я ж думала, що ти будеш мій.

Лисенко, Збірн. Укр. Піс., Вип. I, ч. 26

6781

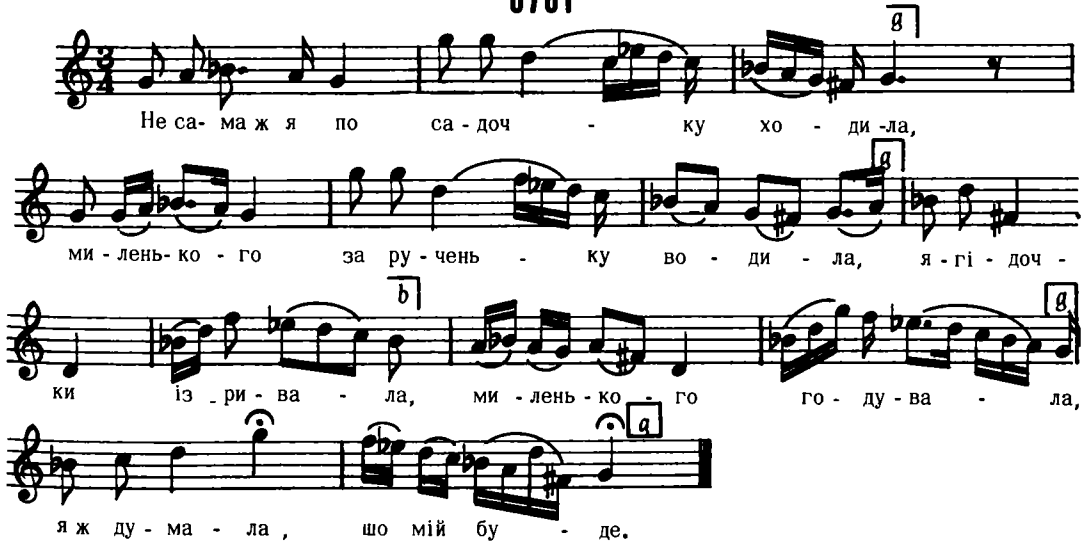

Дж. g – g

Александрів, стор. 36, ч. 33

6782

ПРОТЯЖНО

Центральна і Західна Україна

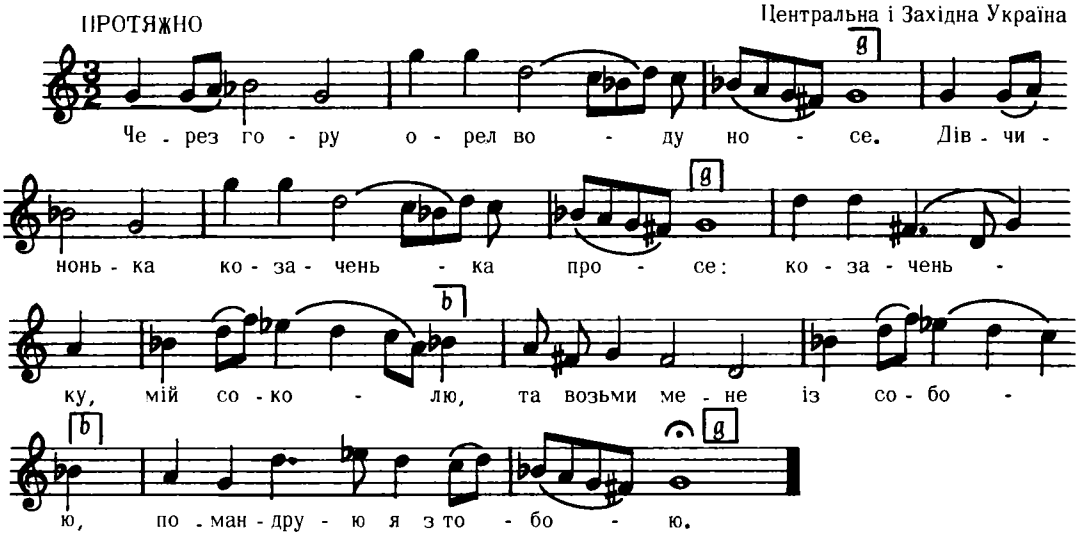

Дж. h – h

2. Не сама ж я по садочку ходила,
Козаченька за рученьку водила,
Цілувала, милувала,
(та) до серденька пригортала,
Я ж думала, що він буде мій.

3. Козаченьку, сухотонько ти моя,
Кажуть люде, шо не буду я твоя;
Кажуть люде, сама бачу,
(та) не раз, не два на день плачу,
Я ж думала, що ти будеш мій.

Танєєв, стор. 39, ч. 16

6783

ВЕСІЛЬНА

Раково, Закарпаття

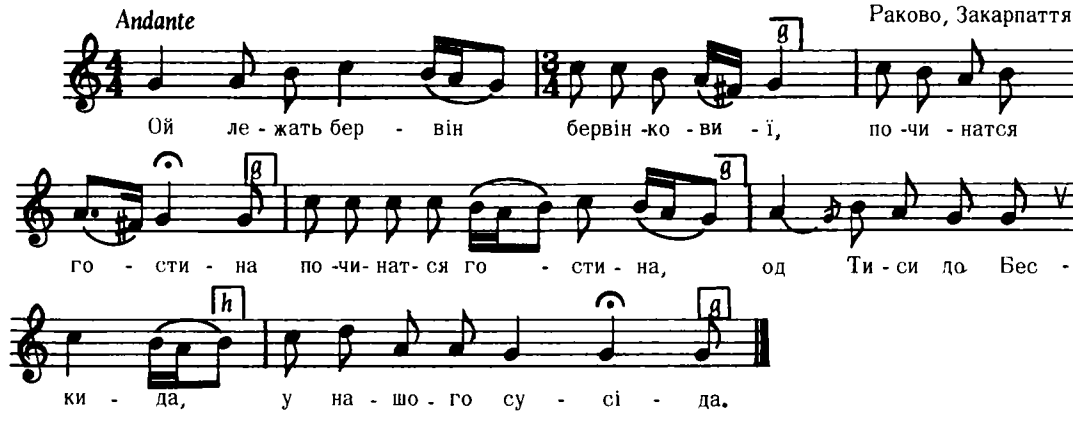

2. Днешнього початочку (2)
Щасливого походочку.
И знешньої дниночки
Щасливої годиночки.

3. Ой лежать бервін бервінковії
Ой роде, роде, великий роде,
Ставай роде до стола (2)
Буде ти дякованя
За твоє годованя.
і т. д.

Колесса Ф., Закарпаття, ч. 9 в

6784

ГАГІЛКА

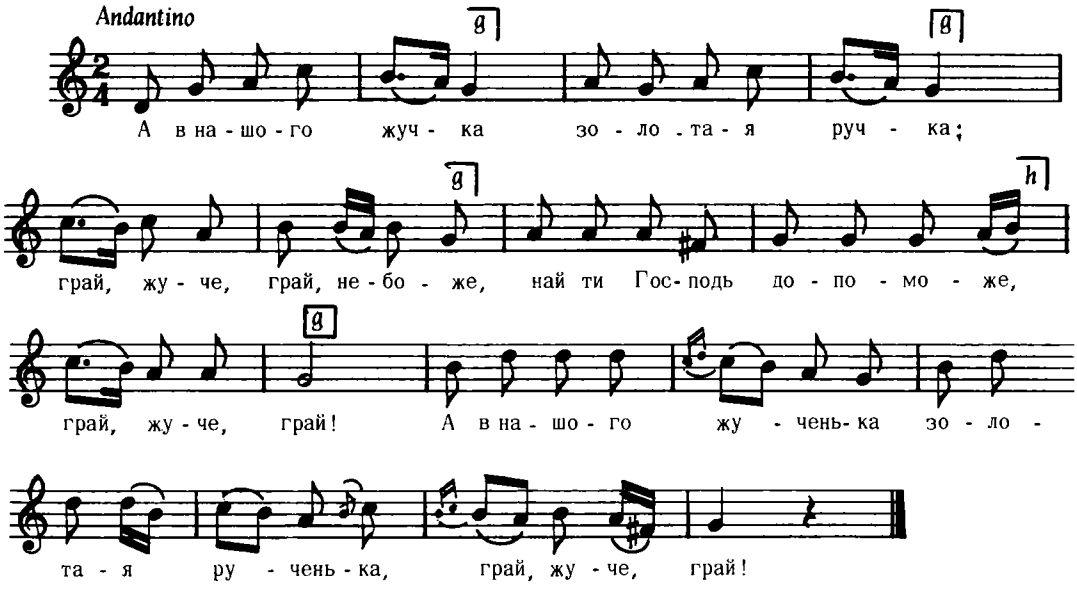

Дж. d – g

Щуровська, стор. 21, ч .20

6785

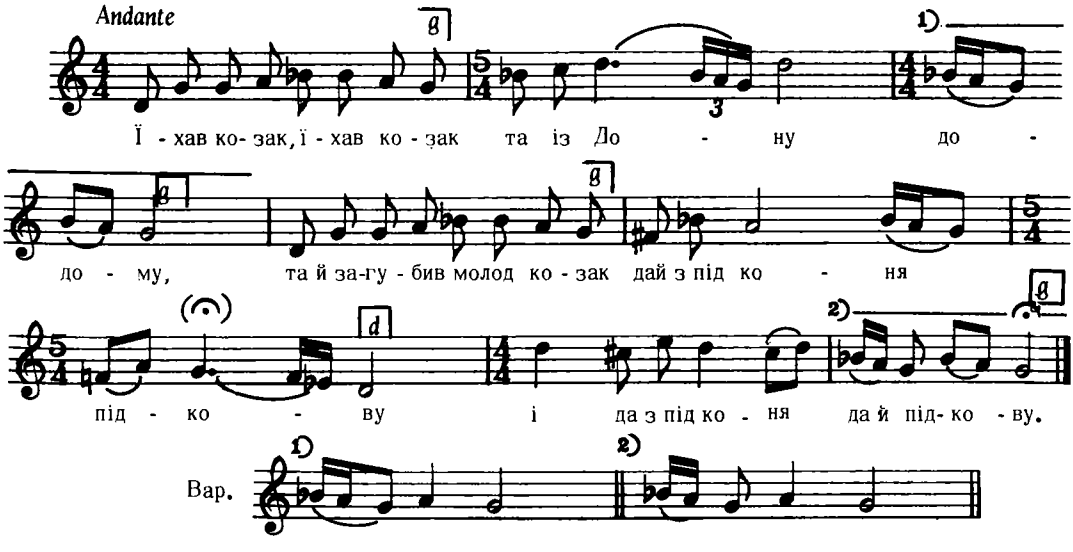

Дж. e – a

Квітка, Укр. Нар. Мел., ч. 560

6786

с. Іржів, Басарабія

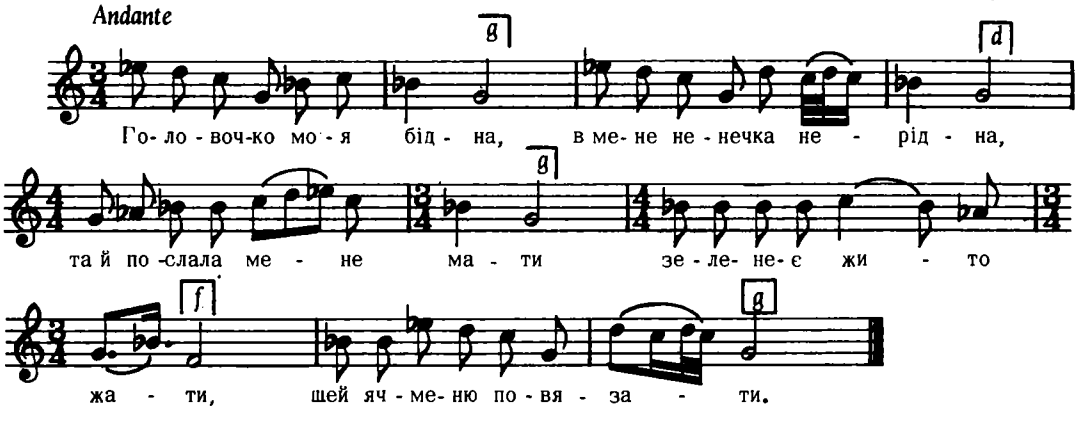

Дж. c – e

2. А я жита не дожала,
І ячменю не вязала
Через свого милого
Через білі ручки його
Три неділі відлежала.
і т. д.

"Ліра", стор. 143

6787

Тенетиська, Рава Руська

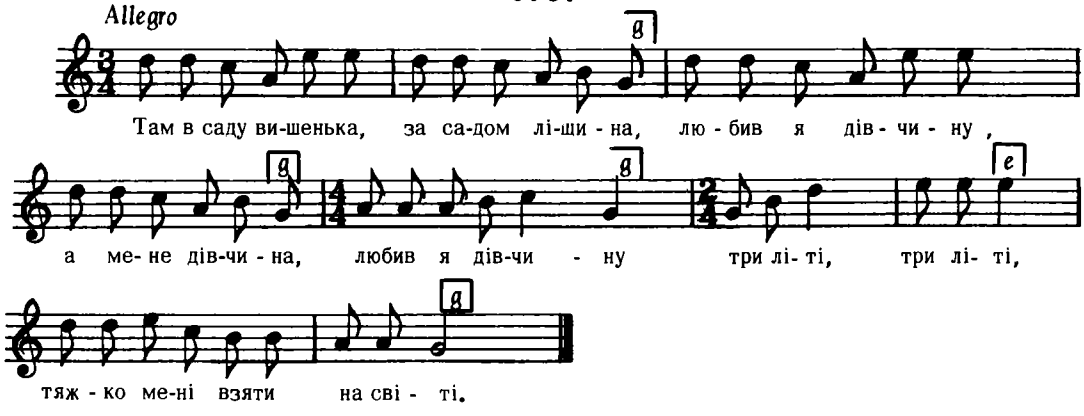

Дж. d – g

Людкевич, ч. 858

6788

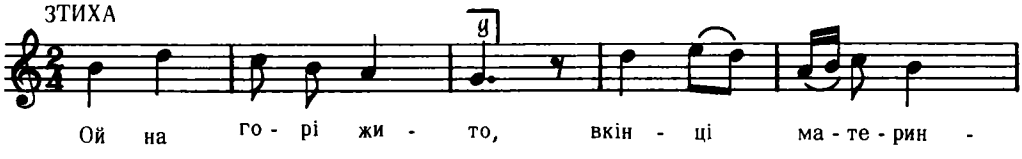

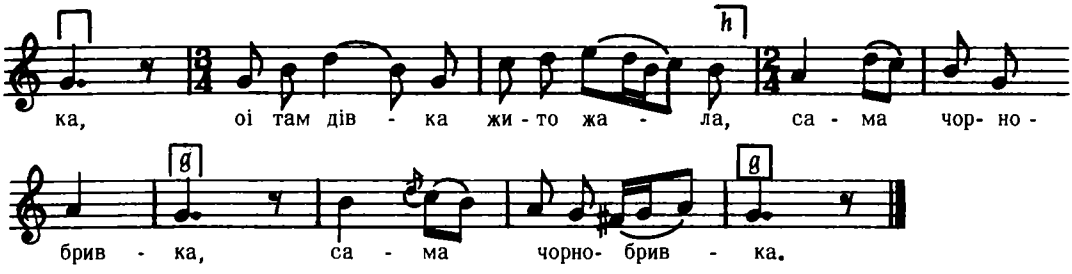

Дж. a – f

2. Ішов козак шляхом.
Помагай Біг, женче,
Вона йому одказала:
Здоров бувай, серце (2)

3. А вжеж тая слава
По всім світі стала,
Що дівчина козаченька
Серденьком назвала (2)
і т. д.

Шаравський, стор. 103, ч. 74
Взято з Конощенка, зб. II, 60

6789

ВЕСІЛЬНА
Дуліби, Стрий

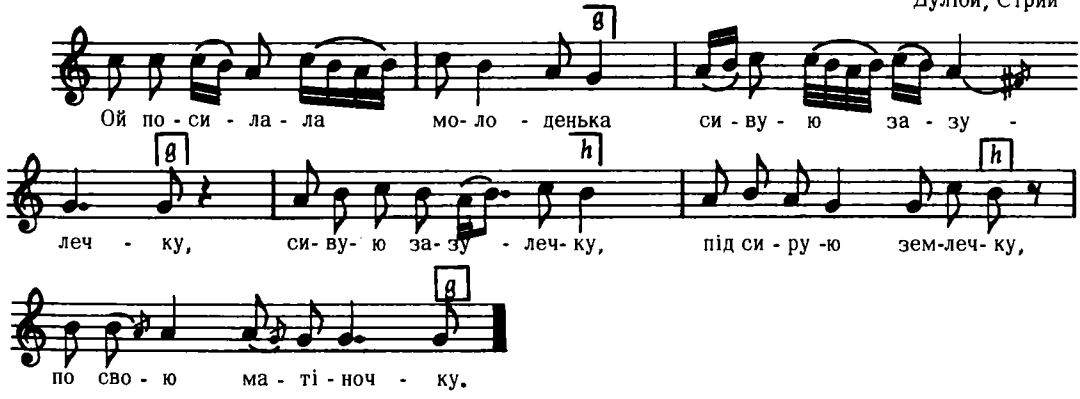

Дж. c – g

Людкевич, ч. 124

6790

Галичина

Lento lamentoso

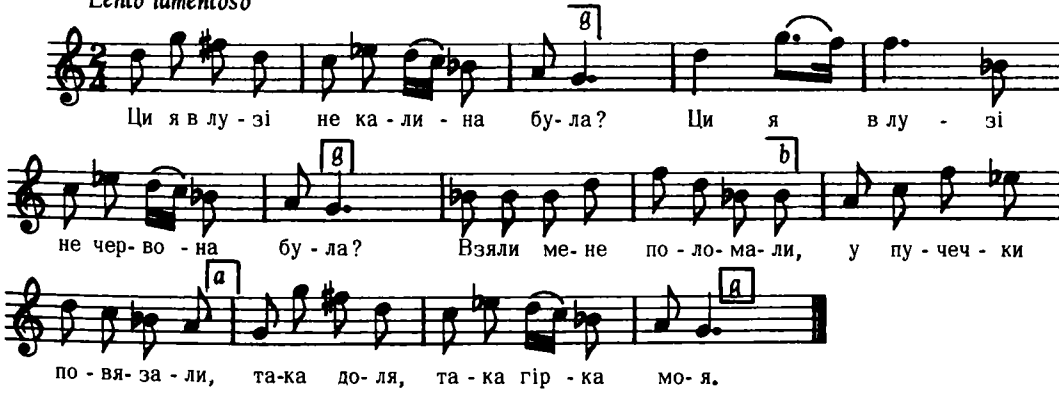

Бажанський, ч. 240

6791

КАНТ ПОЧАЇВСЬКІЙ БОЖІЙ МАТЕРІ

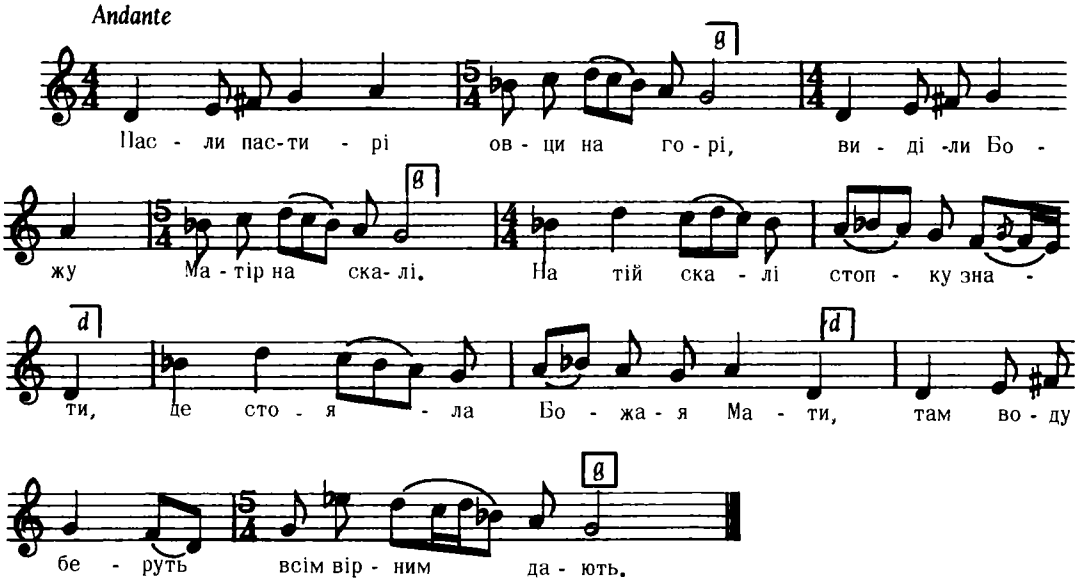

2. Пречистая Ліво Маріє
Де в Почаєві ікона Твоя,
Чуда Твої над чудами
Показала над Турками
Бо Твоя сила всіх побідила.

3. А в монастирі плачуть, ридають,
Руці підносять, крижем лягають,
Помилуй нас, діво Мати,
Не дай же нам погибати
В нещасній долі, в турків неволі.
і т. д.

арр. О. Кошиць

6792

ГАЇВКА
с. Чернява, Перемищина

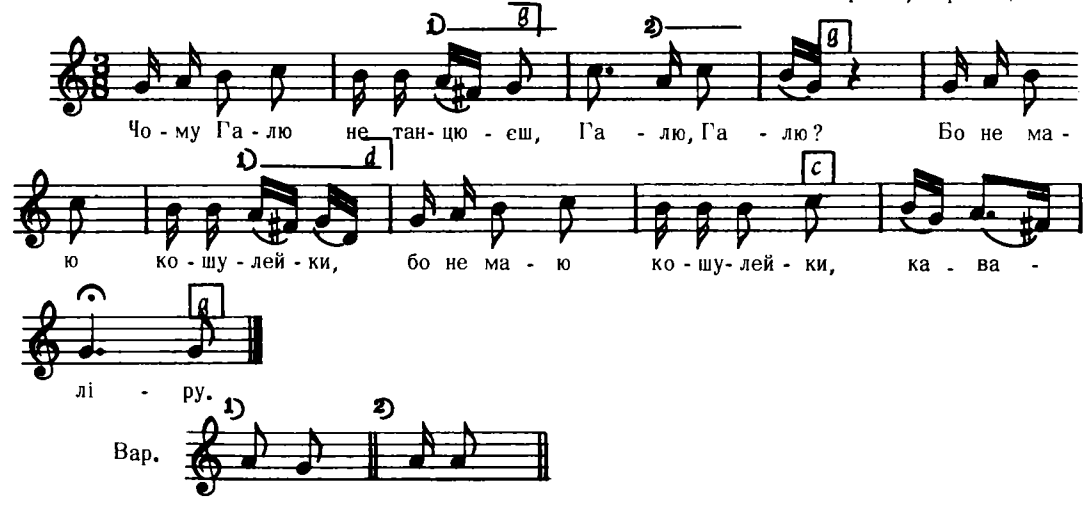

2. Справ'ю тобі, справ'ю тобі кошулейку
Я вашеці подзінькую
Сама собі потанцюю, каваліру.

3, Чому Галю не танцюєш
Галю, Галю?
Бо не маю спідничейки (2)
Каваліру.
і т. д.

Кольберґ, Перемищина, стор. 41, ч. 47

6793

Moderato

Усте Руське, Лемківшина

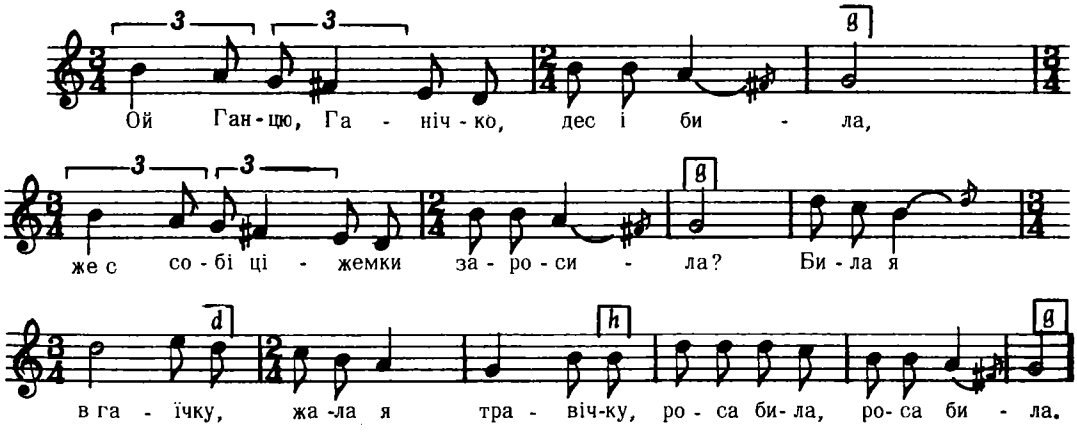

2. А Янчік на горе траву косив,
Іше си ціжемки не заросив;
Сухий рочок бивав, вітричок подував,
Ганцю моя. (2)

Колесса Ф., Лемківщина, ч. 399

6794

Moderato

Заліщики

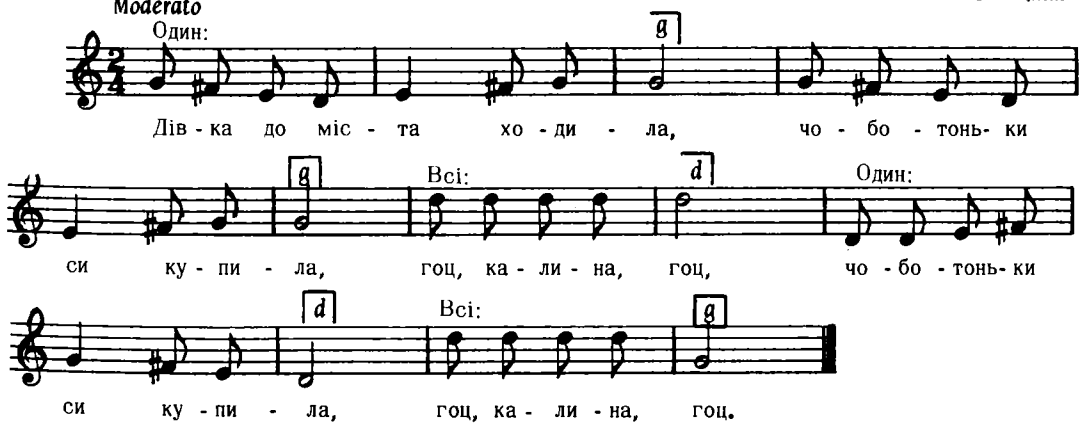

Бажанський, ч. 230
(реконструкція)

6795

Рокитівці, Пряшівщина

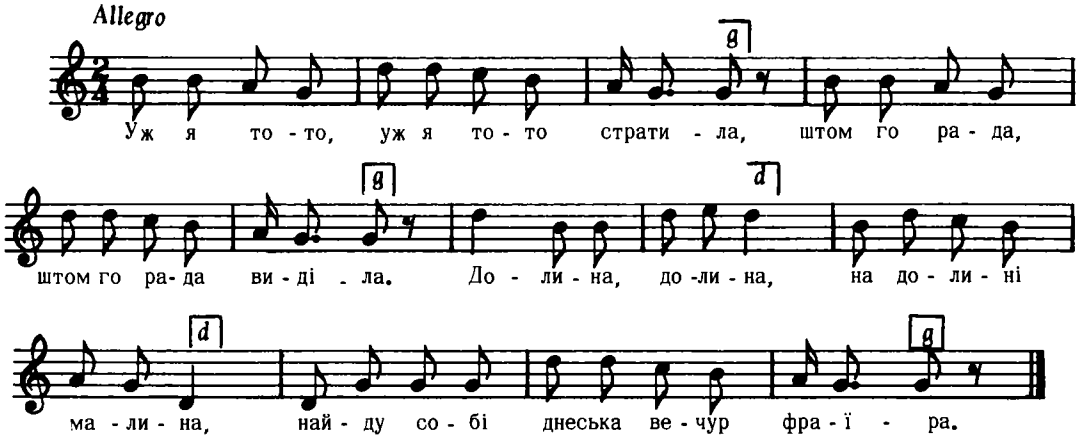

(тексту більше нема)

Дж. h – g

Пряшівщина, стор. 275, ч. 249

6796

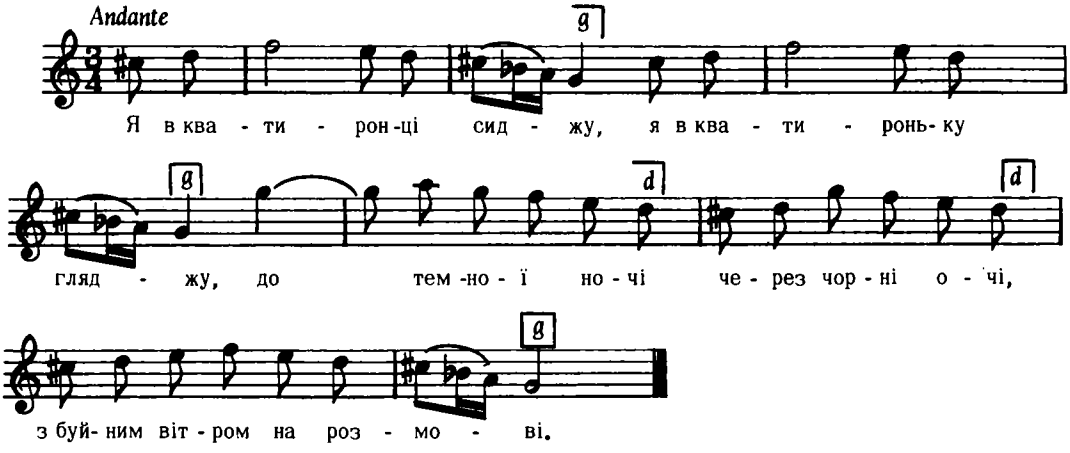

Дж. cis – g

3. Ой вітре, вітроньку,
Повій в долиноньку,
До заходу сонця)
Стукай у віконця) 2 р.
До милого на словечко.)

Зносно – Боровський, стор. 64
в обр. Людкевича

6797

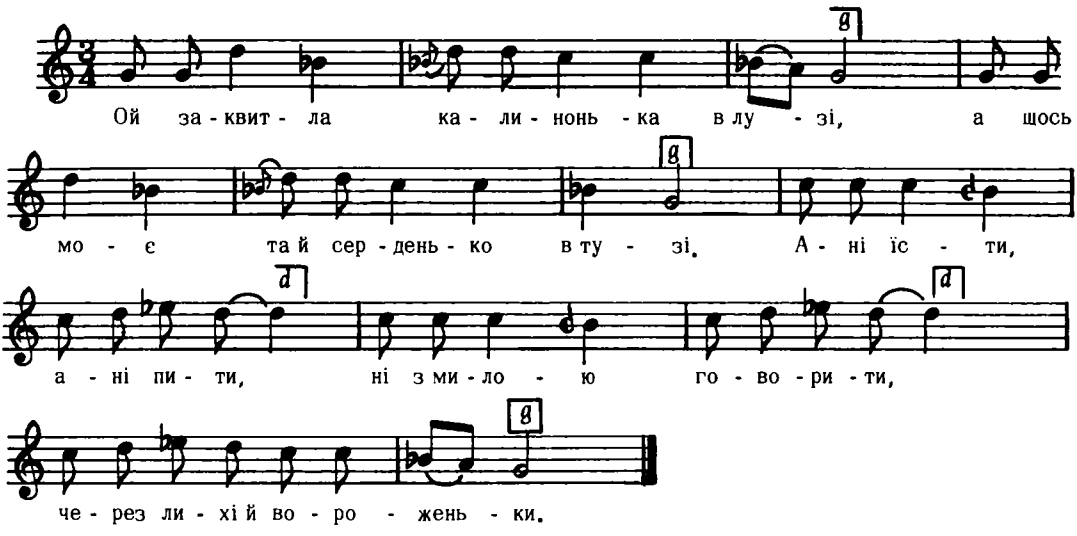

2. Дівчинонька по садку ходила,
Миленького за ручку водила.
Всі ягідки позривала,
Миленького годувала,
Все мовила: мій то буде.

3. Ой не ходи мій миленький стежками,
Бо поліют дорожинку чєрами.
Я тих чарів не боюся,
Кого люб'ю побероуся,
З тобов, мила, розійдуся.
і т. д.

Кольберґ, Перемищина, стор. 153, ч. 41

6798

Andante

Кубань

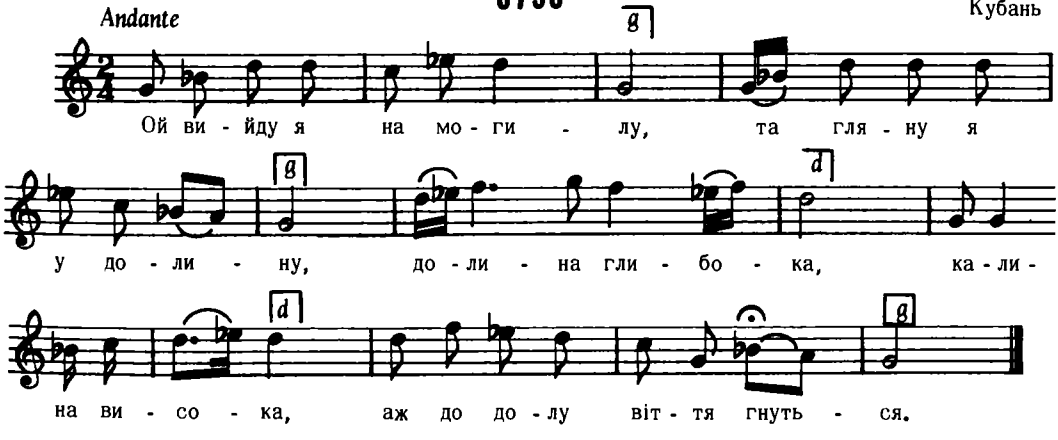

Дж. f – f

2. А під тою калиною
Стояв козак з дівчиною.
Дівчинонька плаче,
Слізенько ридає,
Свою долю проклинає.

3. Ой коли б я знала
Свою нещасную долю,
Сиділа б дома,
Гуляла б по волі,
Дівчиною молодою.
і т. д.

Бігдай, II, ч. 26

6799

Ставіща, Лемківщина

Vivo

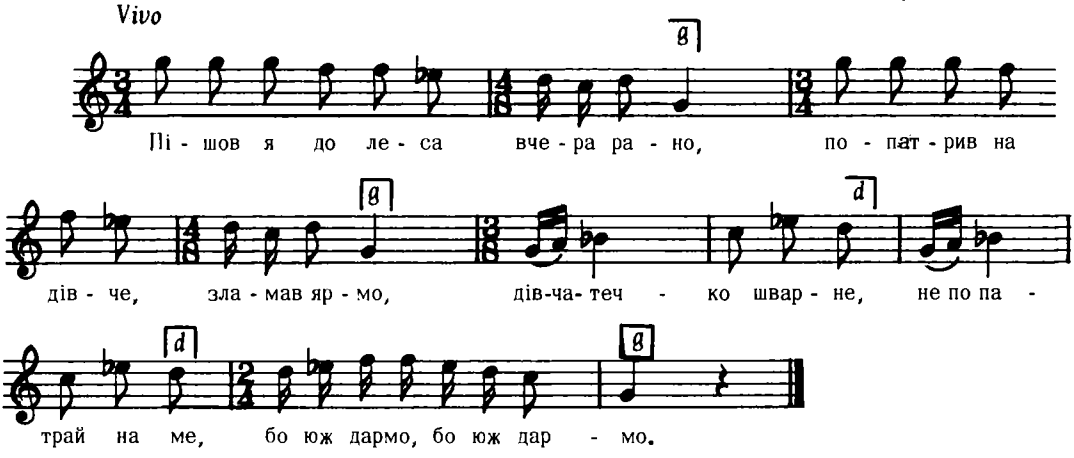

Колесса Ф., Лемківщина, ч. 472 а

6800

Гряда, Львів

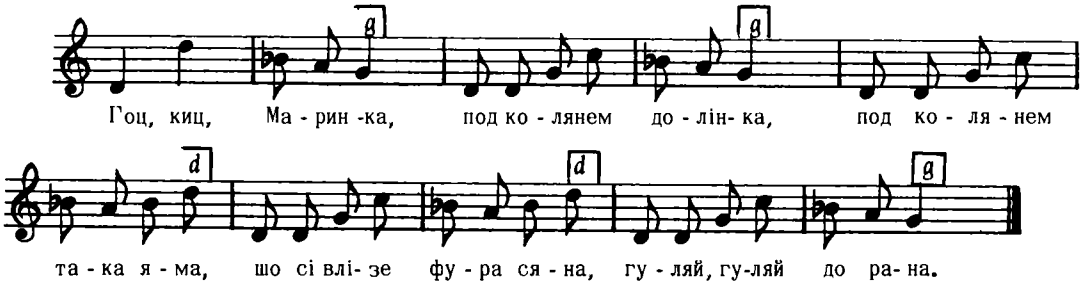

Дж. е – а

Людкевич, ч. 1396

6801

ВЕСІЛЬНА

Красне, Холмщина

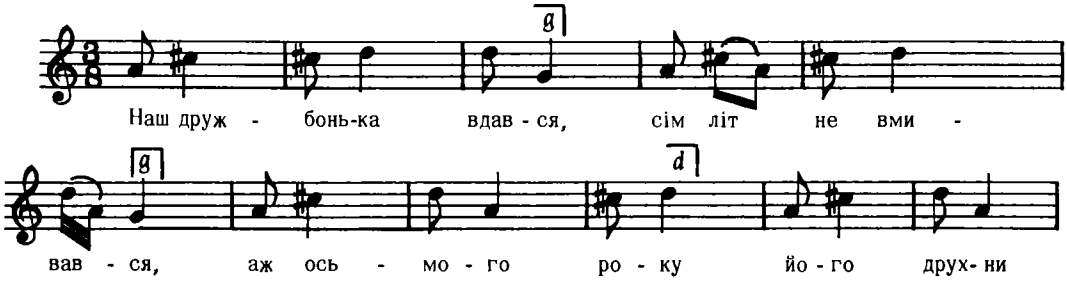

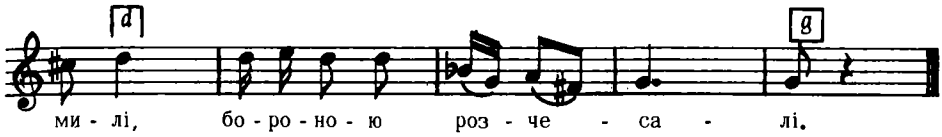

Дж. h – a *Кольберґ, Холмщина, I, стор. 338*

6802

Коцурів, Бібрка

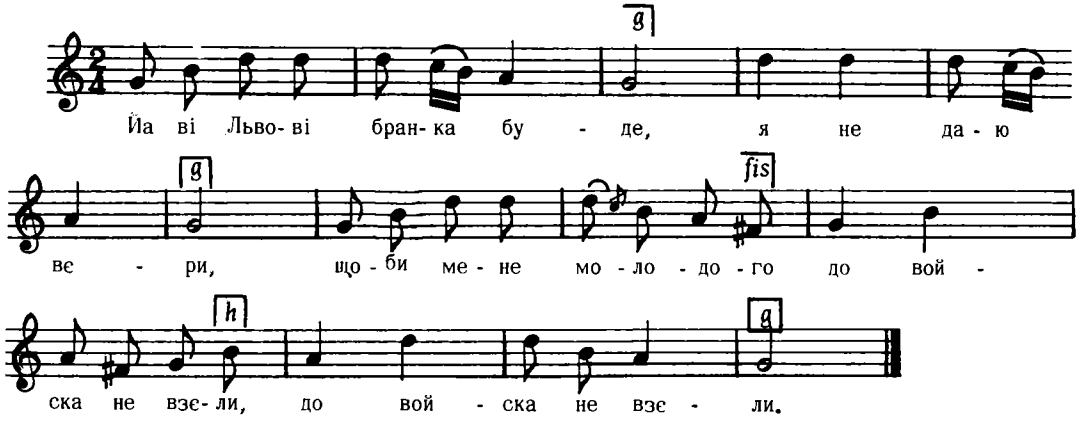

Дж. g – g *Людкевич, ч. 752*

6803

ГАЇВКА

Воля Велика, пов. Жидачів

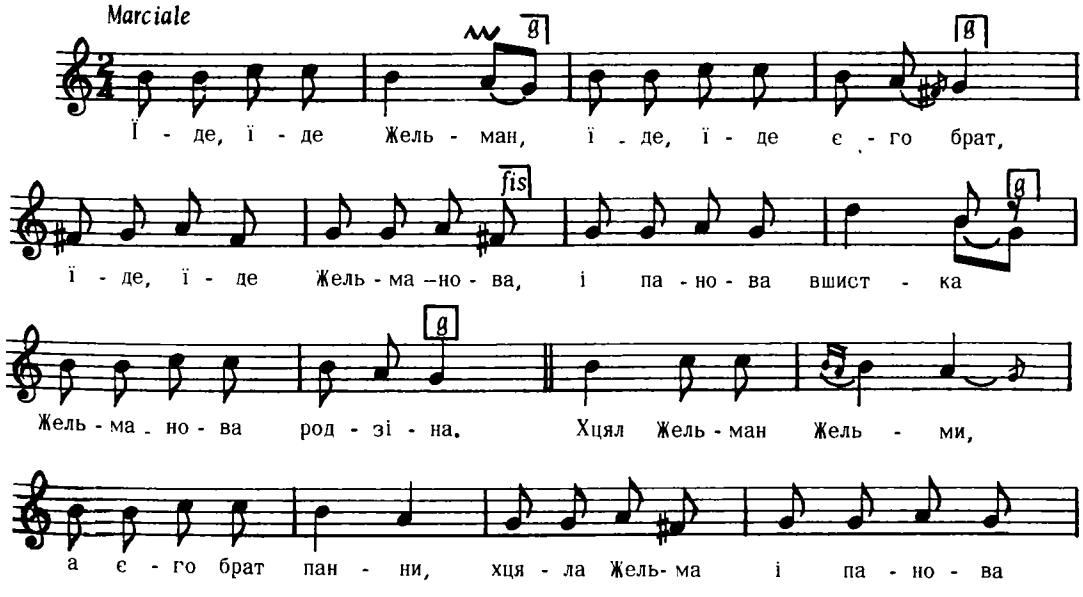

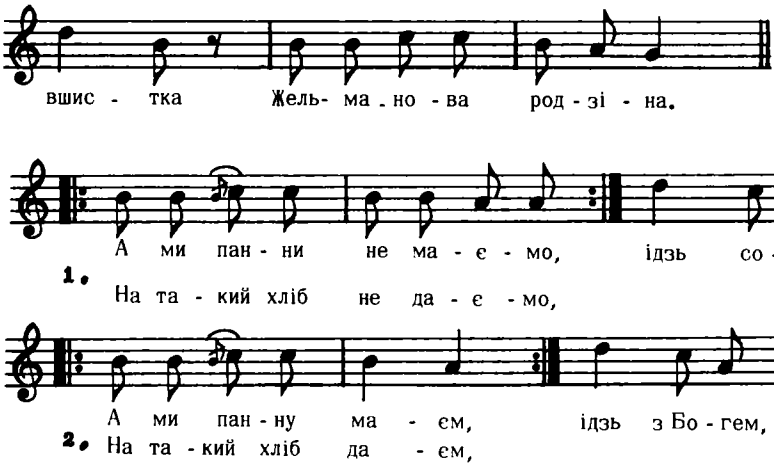

Гнатюк, Гаївки, ч. 142

Дж. h – g

6804

Галичина

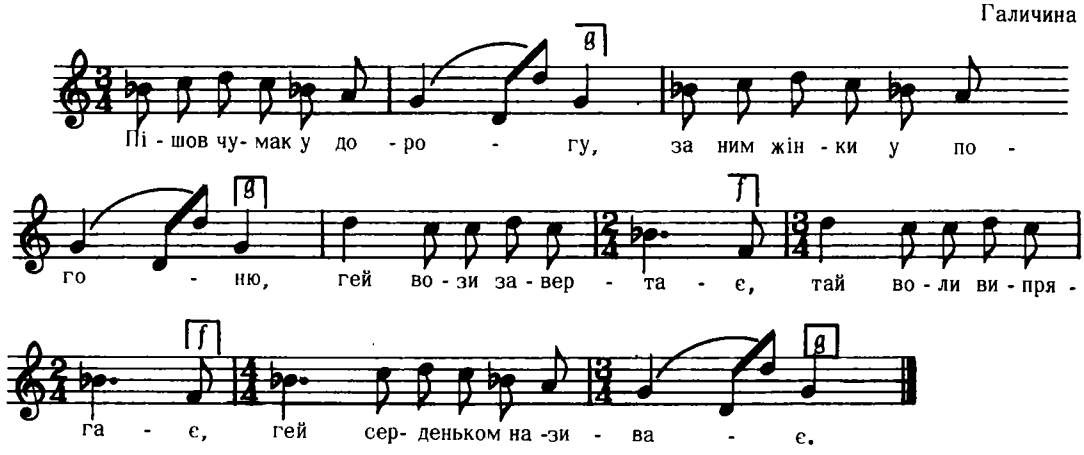

Бажанський, ч. 562 (реконструкція)

6805

пов. Канів, Київщина

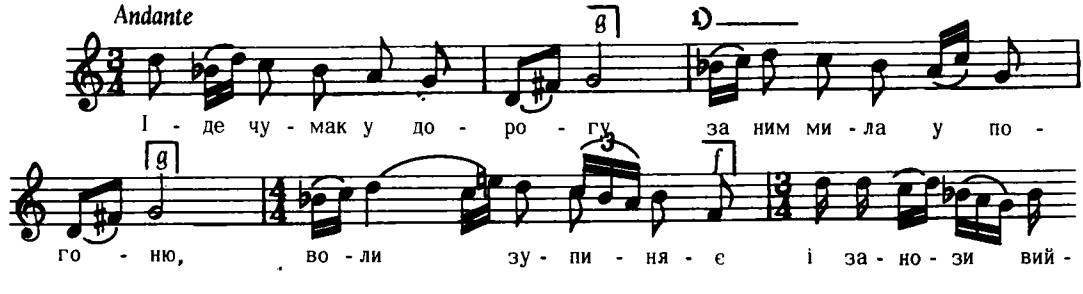

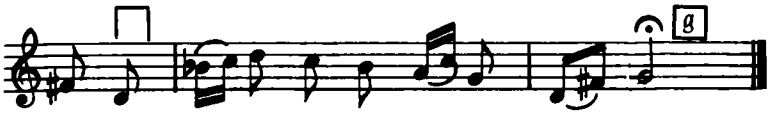

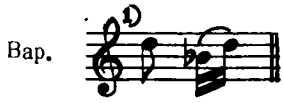

Дж. е – а

2. Ой вернись, милий, додому,
Плачуть діти за тобою:
Малі діти плачуть,
Ще й старая мати тужить,
Що нам фортуна не служить.

3. Ой коли б ти жона добра,
Ти б сиділа з дітьми дома,
Неділеньку шила, а п'ятінку постила,
Тоб нам фортуна служила.
і т. д.

Лисенко, Зібр. Творів XVII, ч. 109

6806

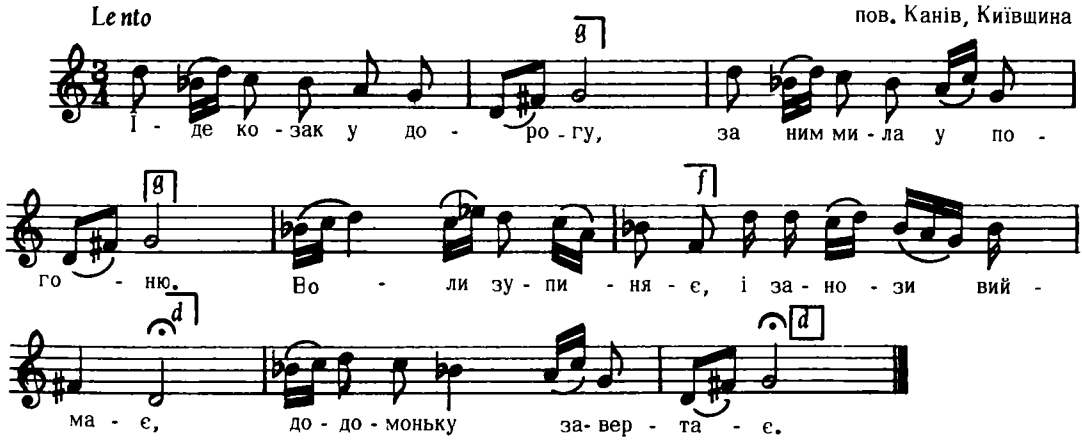

Дж. е – а

2. Ой вернись, милий до дому,
Плачуть діти за тобою.
Малі діти плачуть,
Ще й стара мати тужить,
Що нам хвортуна та не служить.

3. Ой коли б ти жона добра,
Та сиділа б з дітьми дома,
Неділеньку чтила,
А в п'ятінку постила,
То б нам хвортуна та служила.
і т. д.

Лисенко, Зібр. Творів XVIII, ч. 146

6807

ЧУМАЦЬКА

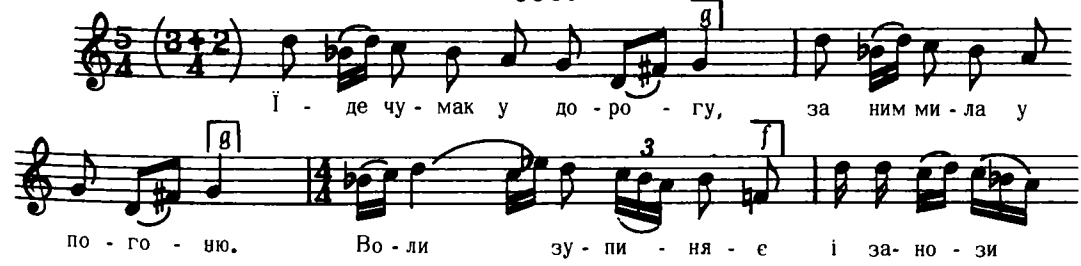

Дж. e – a

2. Вернись, милий, додому,
Не чини жалю нікому.
Отець, ненька плачуть
І слізно ридають,
Що фортуни не мають.

3. Ой фортуно, небого,
Послужи мені немного,
Поки осідлає та мій миленький
Кониченька вороного.
і т. д.

Укр. Нар. Пісні 1955, I, стор. 150

6808

Терешівці, пов. Лятичів, Поділля

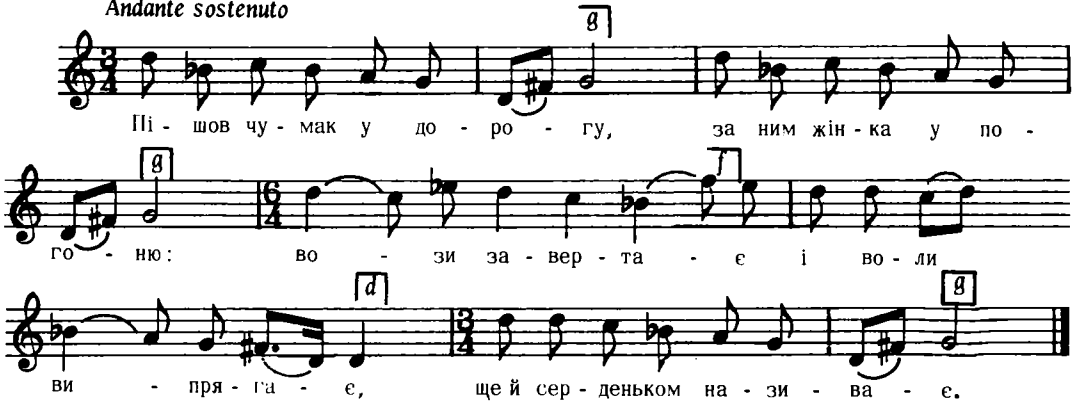

Дж. d – g

Плосайкевич – Сенчик, стор. 39, ч. 105

6809

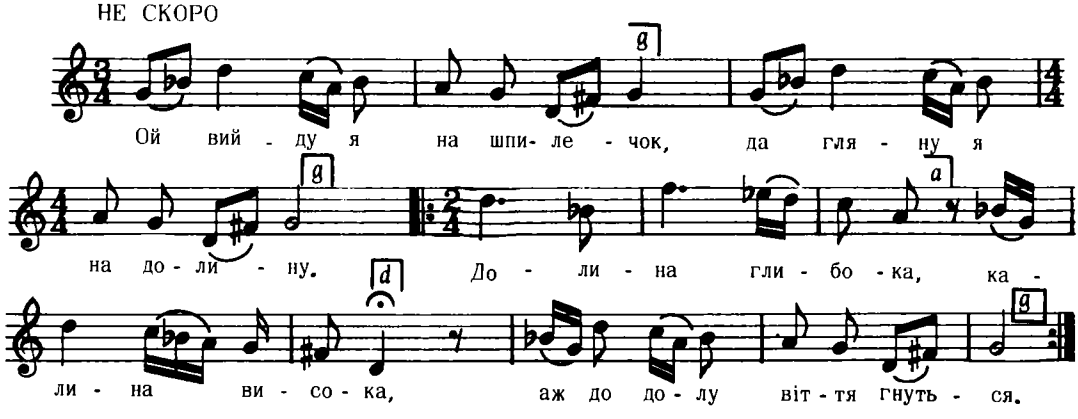

Дж. g – g

2. А в тії дівчини
А в тії молодої
Аж на землю сльози ллються.

3. Під тією калиною
Стоїть козак з дівчиною,
Дівчинонька плаче
Дрібними ридає,
Свою долю проклинає.
і т. д.

Рубець, 100 пісень, ч. 40

6810

Ніжинський пов., Чернігівщина

НЕ СКОРО

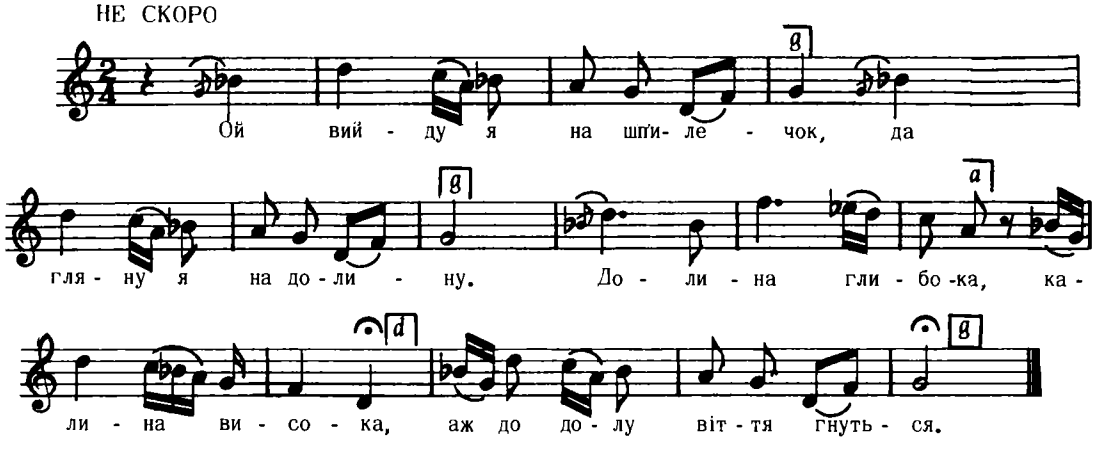

Дж. g – g

Рубецъ, 216 Пісенъ, ч. 162

6811

ЗВІЛЬНА

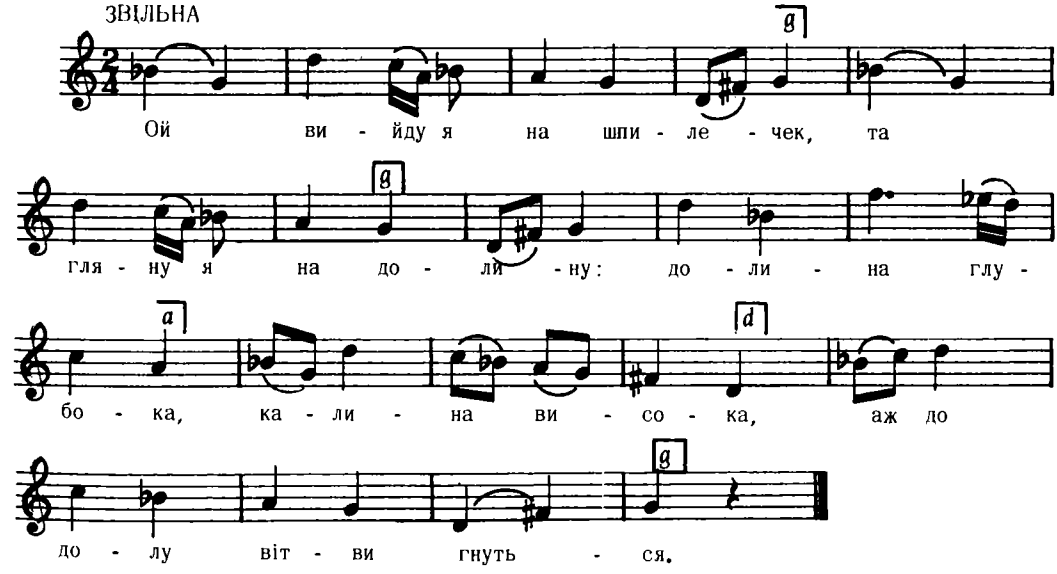

2. А під тою калиною
Стояв козак з дівчиною
Дівчинонька плаче
Сльозами ридає,
Свою долю проклинає.

3. Якби була тее знала
То б з тобою не стояла,
Гуляла б я в батька
Гуляла б доволі,
Дівчиною молодою.

Куба, стор. 33, ч. 10
(з рукописної збірки проф. А. Степовича)

6812

с. Озаринці, Вінниччина

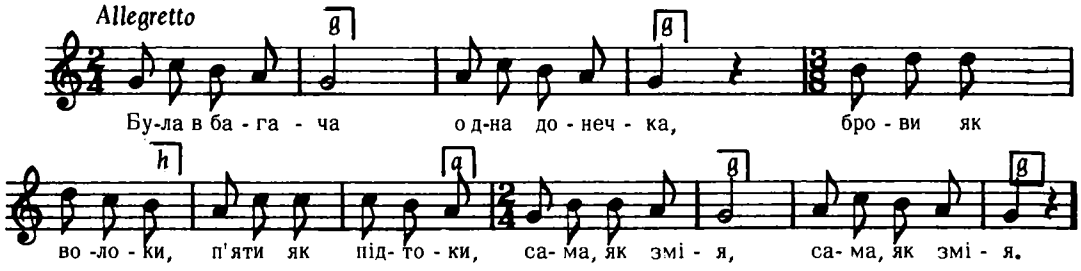

Дж. f – f

2. Батько її бив
Розуму учив,
В'язав її ниткою,
Бив її соломкою
Та й ще не навчив. (2)

3. Вона з того зла
Спатоньки лягла,
Устала раненько
Вмилася гарненько,
Ще й поснідала (2)

"Ліра", стор. 418

КАНТ МИКОЛАЮ (МАЛОМУ)

6813

Київщина

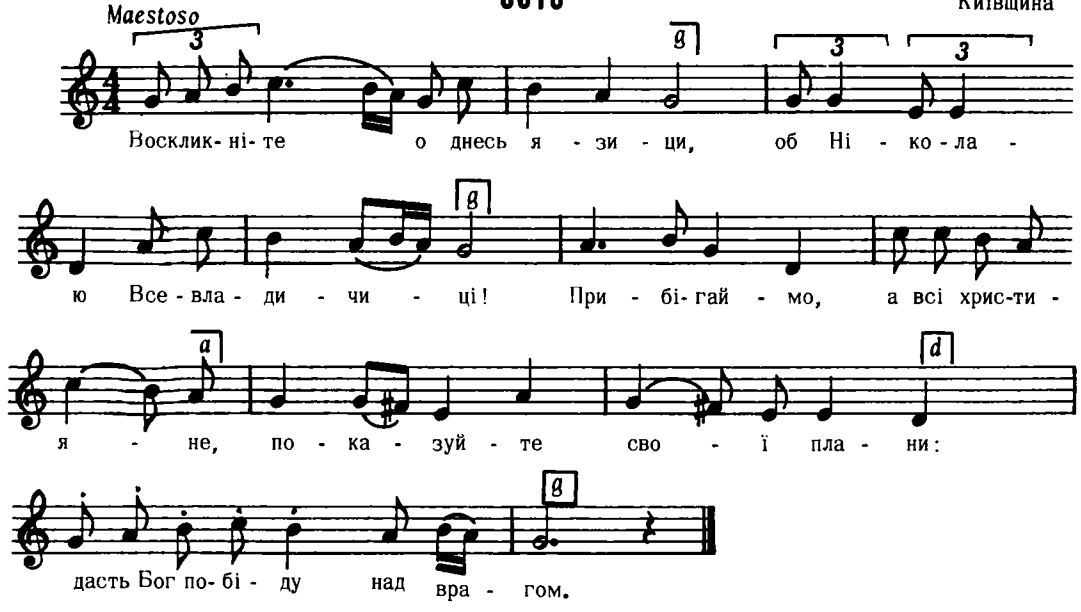

Дж. as – as

2. Аби пастир добрий
Во словесном стаду
То не дасть овцам
Вічнього аду:
Він заградить у свої руці
Не дасть впасти тяжкой муці
Грішному чоловіку.
і т. д.

Демуцький, Ліра, стор. 24, ч. 23

6814

ВЕСІЛЬНА

Лисівці, Заліщики

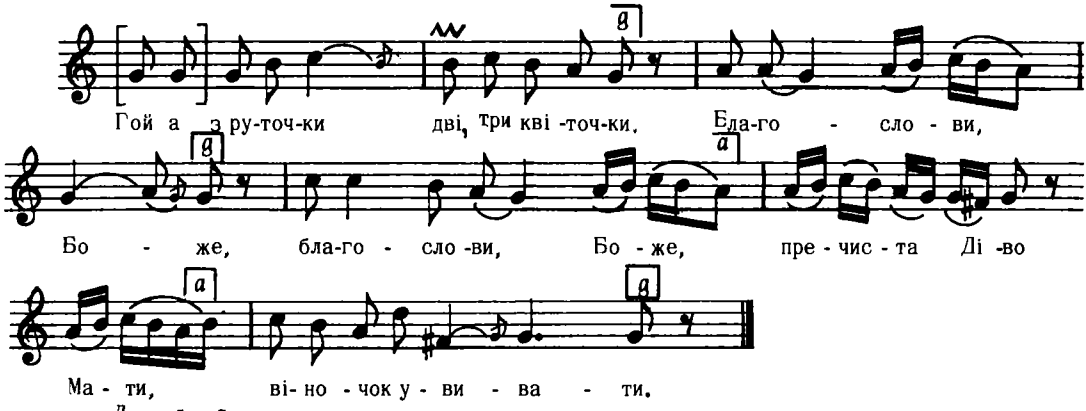

Дж. g – g

Людкевич, ч. 113

6815

ВЕСНЯНКА

Верешин, пов. Грубешів

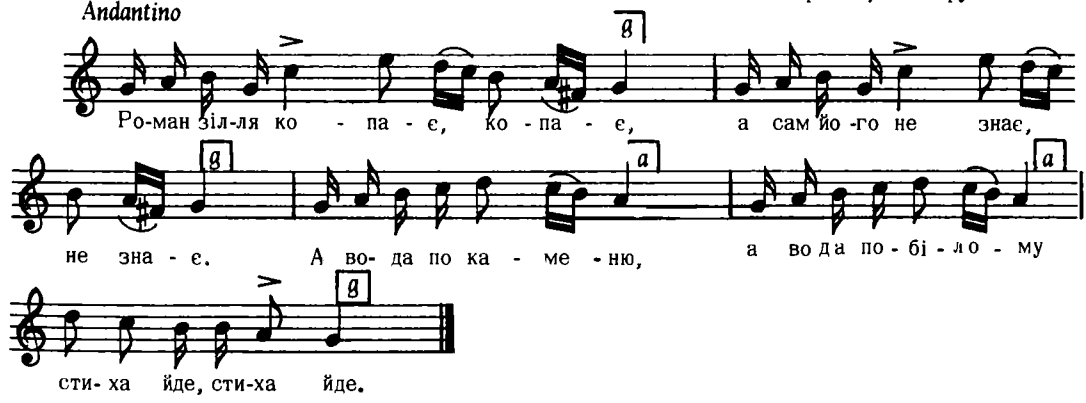

Дж. f – f

Плосайкевич – Сенчик, стор. 96, ч. 104

6816

РІЗДВЯНА – ЖАРТІВЛИВА

Ракова (Перемишль)

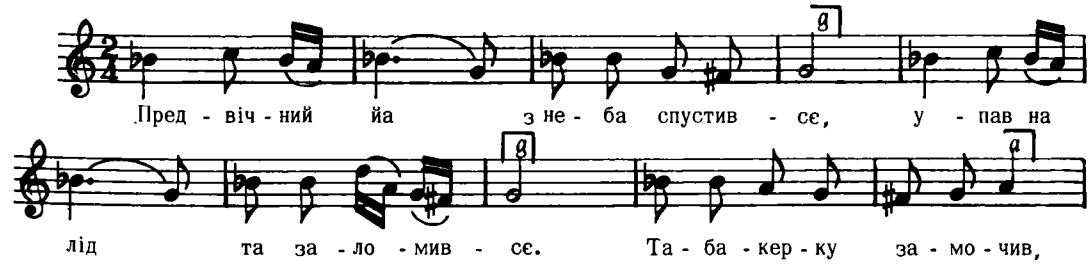

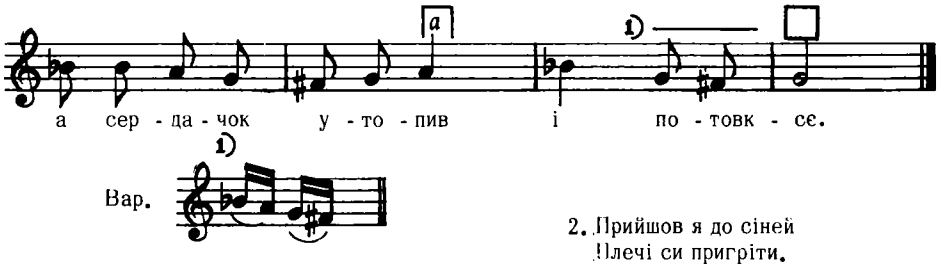

2. Прийшов я до сіней
Плечі си пригріти.
Сміютєс з мене,
Людскії діти.
Не смійтесє вороги
Буду їсти пироги,
Іно–сь згрію. і т. д.

Кольберґ, Перемищина, стор. 32, ч. 35

6817

ВЕСІЛЬНА

Висоцько, Волинь

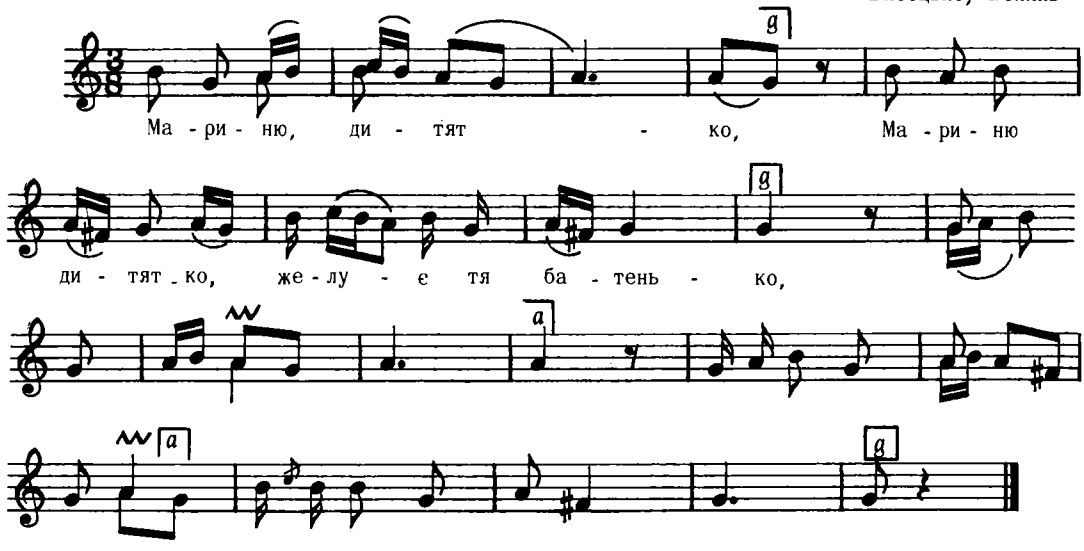

Дж. h – g

Дальший текст під нотами не підписаний, а поданий окремо.

Коли мене желуєте,
То мене намалюйте,
В світлонці при стіноні,
На білому папери,
Що до світлойки войдеш,
То мене споминеш.
і т. д.

Кольберґ, Волинь, стор. 50, ч. 97

6818

Варадка, Поляшівщина

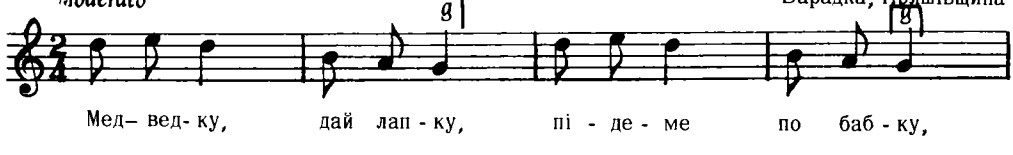

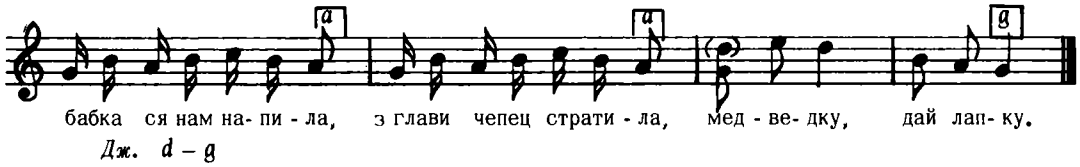

Дж. d – g

(тексту більше нема)

Пряшівщина, стор. 282, ч. 259

6819

ВЕСІЛЬНА

Свори, Підлясся, пов. Константинів

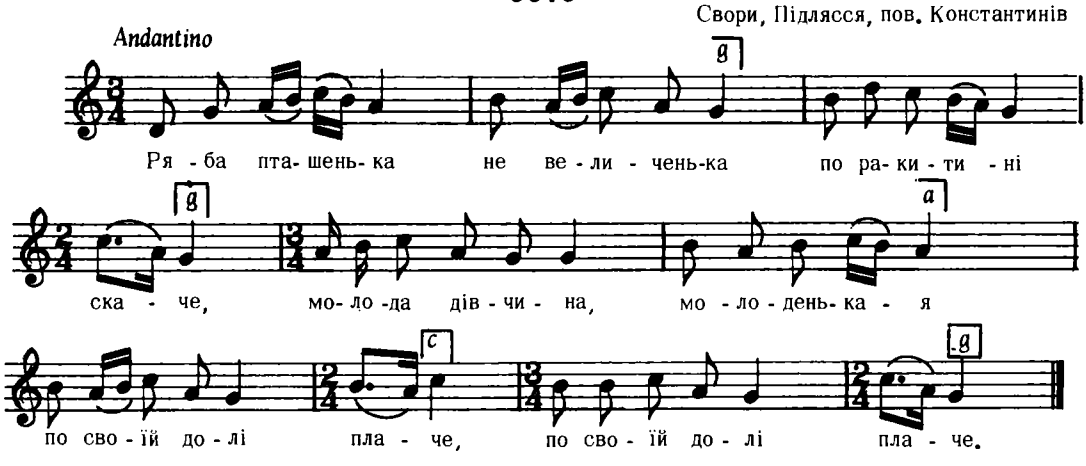

Дж. d – g

Плосайкевич – Сенчик, стор. 68, ч. 18

6820

ЗОВСІМ ПОВОЛІ, ТИХО ІЗ СМУТКОМ

с. Шамраївка, Білоцерківщина, Київ

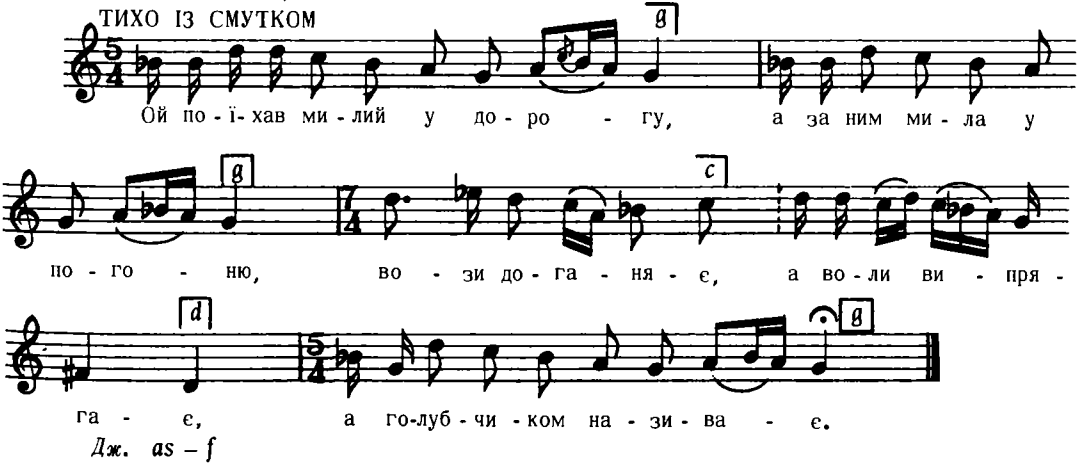

Дж. as – f

2. "Ой вернися милий, та додому,
Плачуть дітки за тобою.
Отець – ненька плаче, а дрібними ридає,
Що нам фортуни не має.

3. Ой фортуно – небого,
Послужи ж нам хоч немного!
Служила в бурлацтві та служила в чумацтві,
Послужи ж нам ше й в хазяйстві.

Ревуцький, Зол. Ключі, III, ч. 43

6821

Кубань

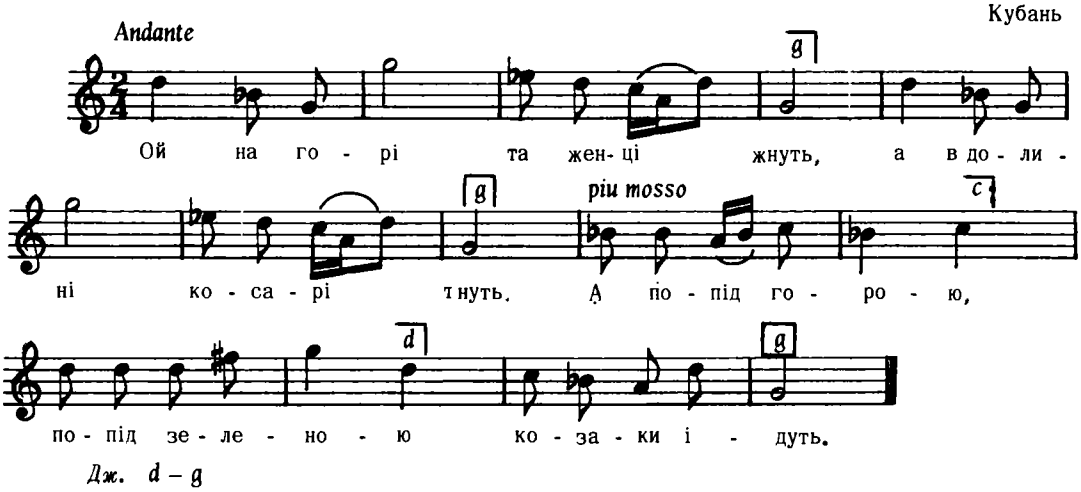

Дж. d – g

Бігдай, II, ч. 11

6822

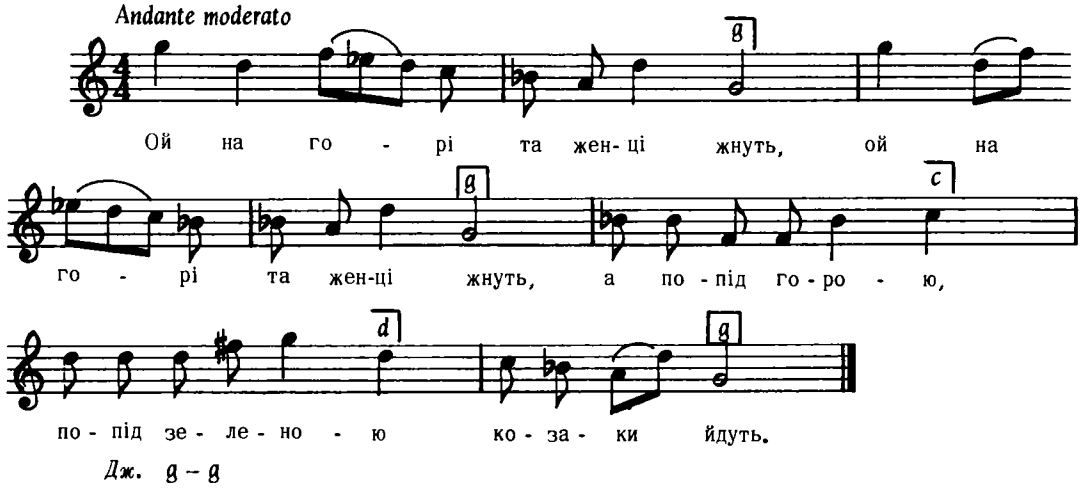

Дж. g – g

Уклад М. Лисенка
цит. за Бігдаєм, II, ч. 10

6823

ОБЖИНКОВА

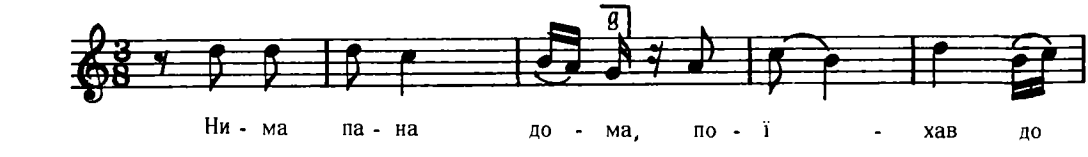

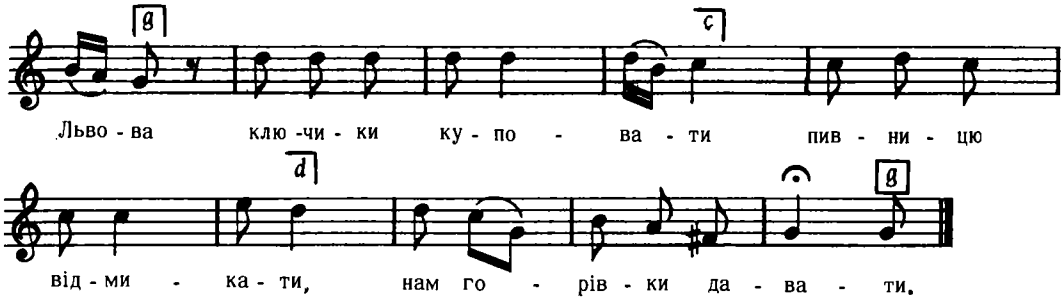

Кольберґ, Покуття, I, стор. 207

6824

ВЕСІЛЬНА

Стецева, Снятин

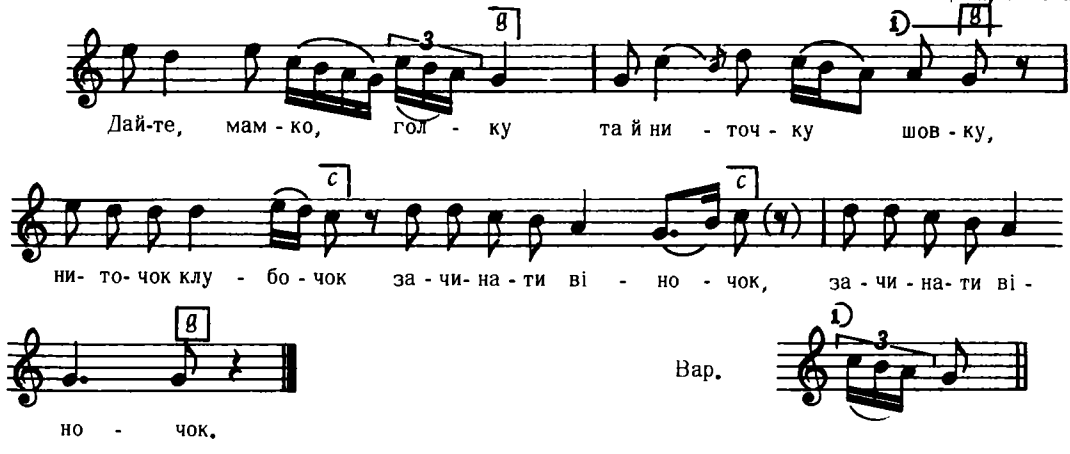

Людкевич, ч. 53

6825

ВЕСНЯНКА

Торіски, Пряшівщина

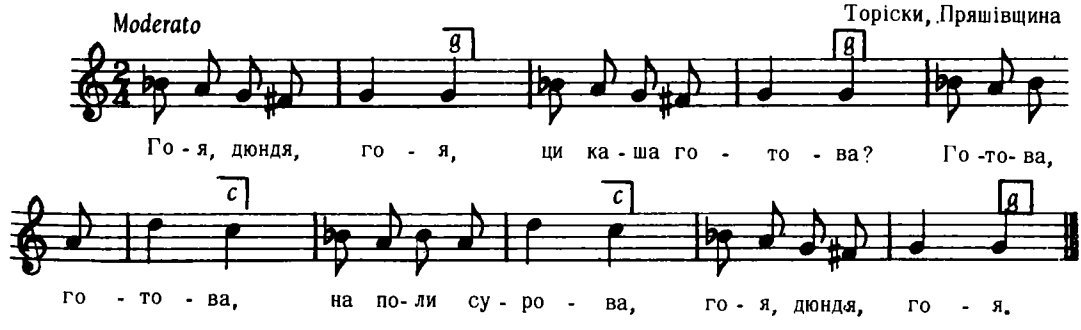

Тексту більше нема

Дж. b – g

Пряшівщина, стор. 59, ч. 20 ж

6826

Висова, Лемківшина

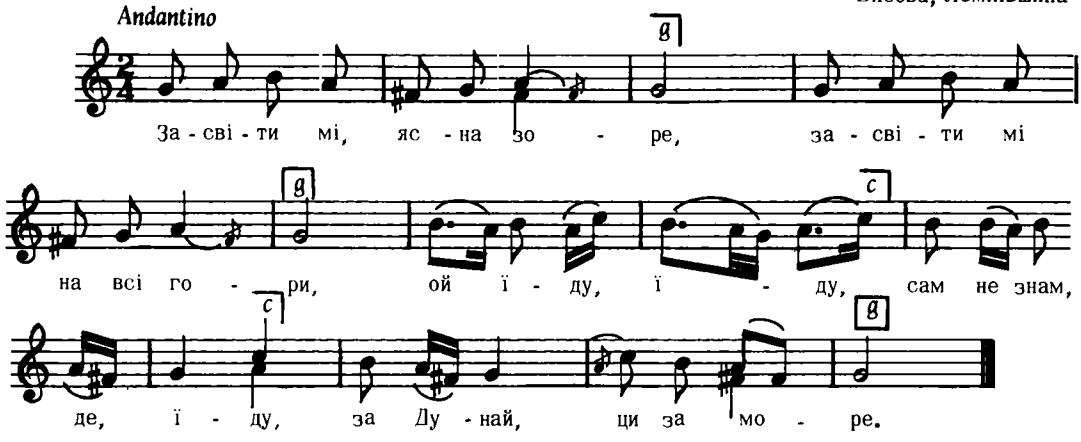

2. Ци за море, ци за Дунай,
Коли с хлопец, то подумай,
Ой гоя, гоя, така доля моя,
Погуляй, хлопче, гуляй!

3. Буду, буду гуляти,
Як заграют гармати,
Ой гоя, гоя, така доля моя,
Ой мати моя, мати!
і т. д.

Колесса Ф., Лемківщина, ч. 398

6827

КАНТ. ПАРАСКЕВІЇ

с. Бузівка, пов. Тараща, Київщина

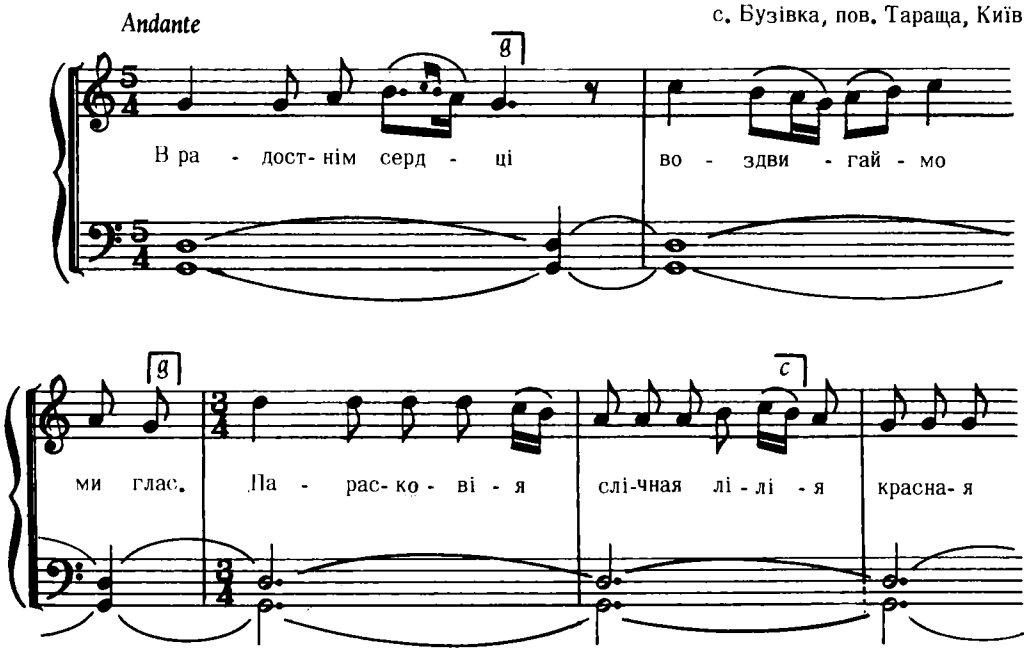

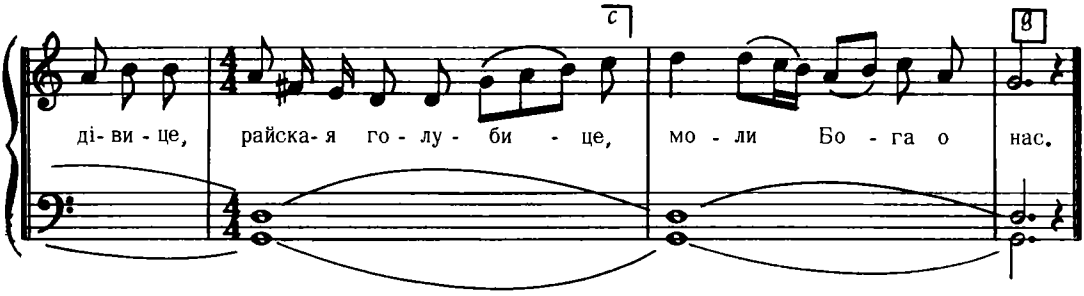

Дж. b – b

2. Ти усякі х мук претерпіла от єретик,
Невірних язиків,
Ти єсь днесь од Бога красная і властна
Вінцем украшена!
і т. д.

Демуцький, Ліра, стор, 32, ч. 32

6828

ПЯНИШЬКА (НА ВЕСІЛЛІ)
Монастирище, Полтава

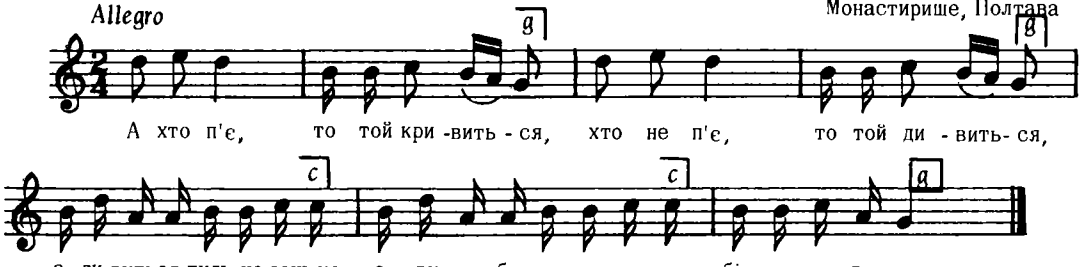

Верховинець, Укр. Весілля, стор. 22
Взято з Демченка "Укр. Весілля", ч. 268

6829

пов. Тараща, Київщина

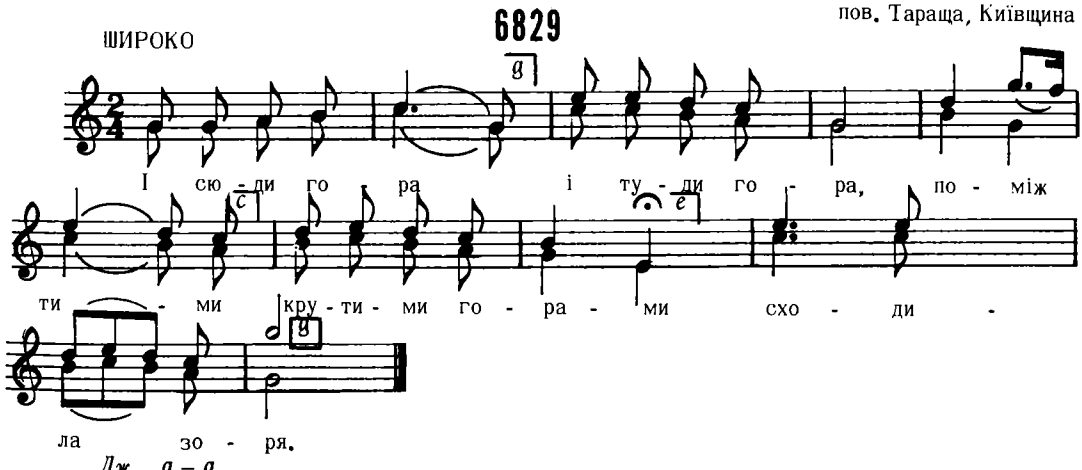

Дж. g – g

2. Ой то ж не зоря
Дівчина моя,
З новими та відерцями
По водицю йшла.

3. Дівчино моя
Напій же коня,
З рубленої нової криниченьки,
З нового відра.
і т. д.

Демуцький, Нар. Пісні, стор. 19

6830

Ставіша, Лемківшина

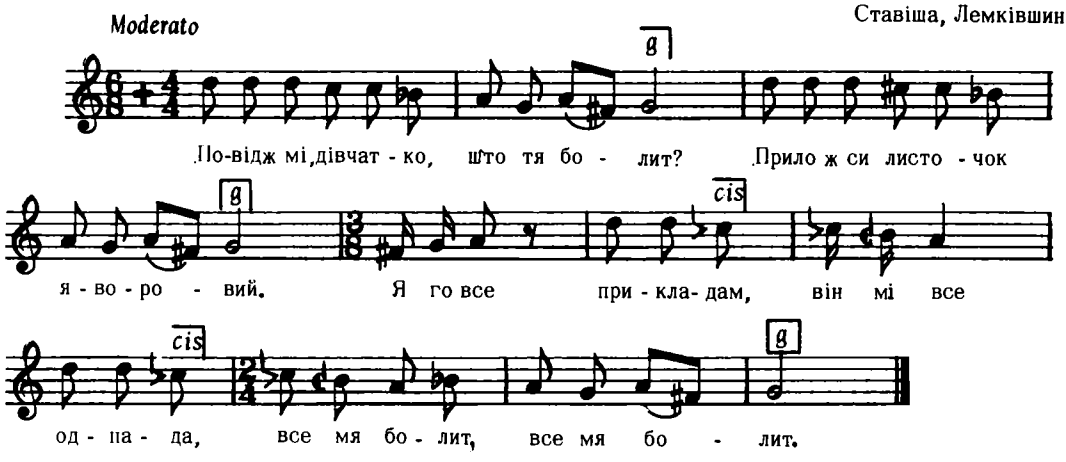

Колесса Ф., Лемківщина, ч. 505 б

6831

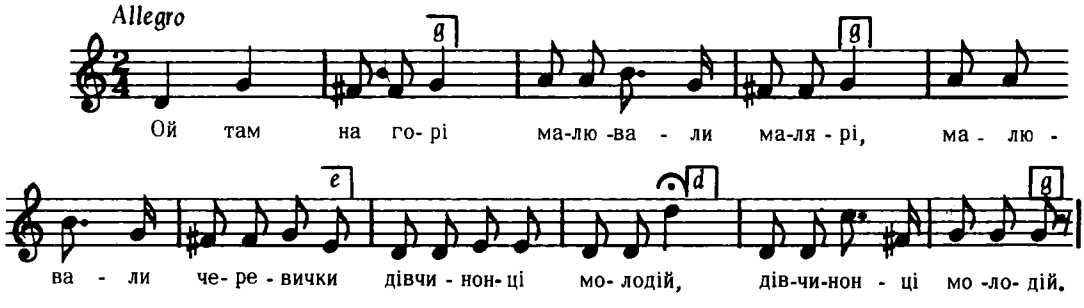

2. Ой мати моя
Позич мені таляра,
Най викуплю черевички
В молодого маляра.

3. Ой доню моя
Було літо, не зима,
Було собі заробити
Черевички викупити
В молодого маляра.

Андрейко, ч. 401
Зі збірки М. Кумановського

6832

Маластів, Лемківщина

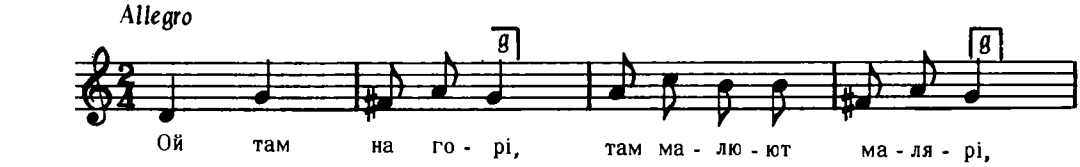

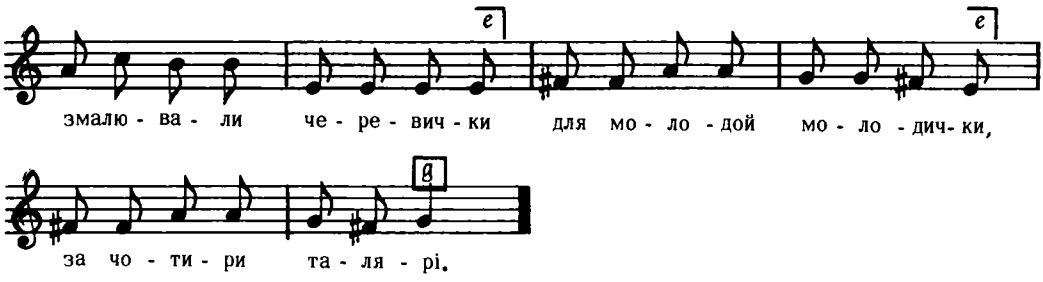

2. Ой мамую моя,
Пришли ти мі таляра,
Черевички викупити
Од младого маляра.

3. Ой дівко моя,
Било літо, не зима,
Било собі заробити
Черевички викупити
Од младого маляра.
і т. д.

Колесса Ф., Лемківщина, ч. 606

6833

ГАЇВКА
Чернява (Перемищина)

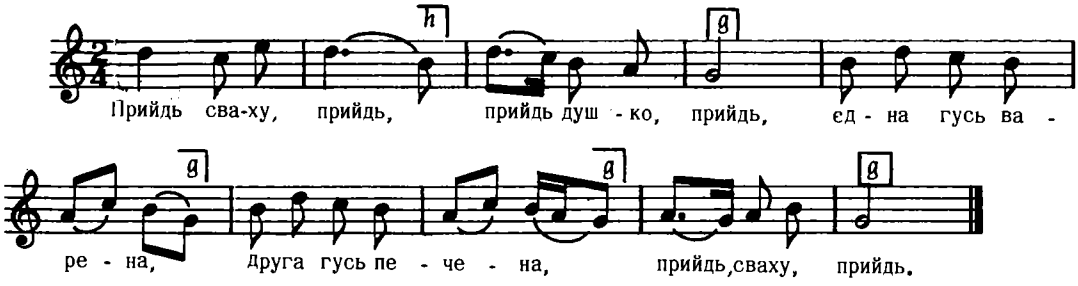

Ні, не прийду, ні не прийду,
Злесь си сина научила
Дитину–сь ми зволочила
На нич – не прийду.
Придь, сваху, прийдь.

Прийдь, душко, прийдь!
Прошу тебе до себе.
Єдна ворона варена
Друга ворона печена,
Придь, сваху, прийдь.
і т. д.

Кольберґ, Перемищина, стор. 41, ч. 46

6834

Шкляри, Лемківщина

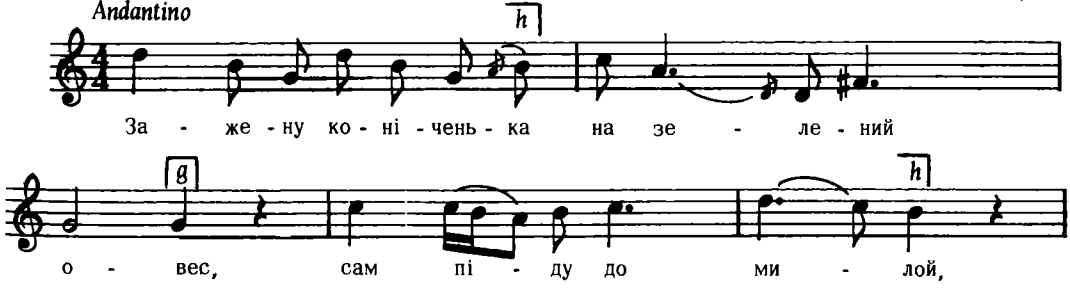

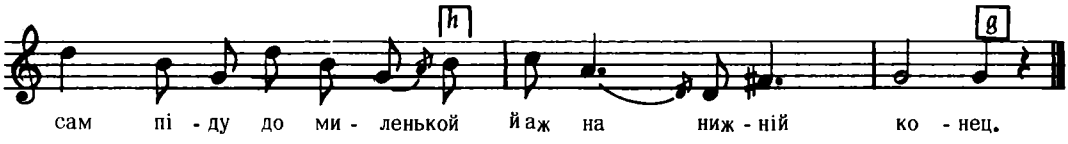

2. Ой не сам єм–ся женив
Люди ня женили,
Бодай моєй жені
Ей бодай моєй жені
На заран дзвонили.

Колесса Ф., Лемківщина, ч. 255

6835

Шкляри, Лемківщина

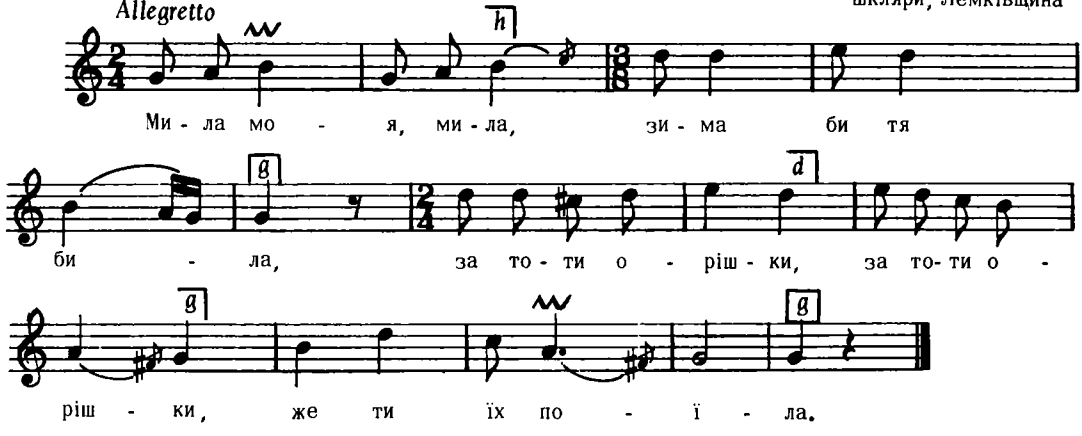

2. Ой на горі, на горі
Сніжок ся біліє
Де ж ся моя мила
На зиму подіє.

Колесса, Ф., Лемківщина, ч. 184

6836

Андріївка, Лемківщина

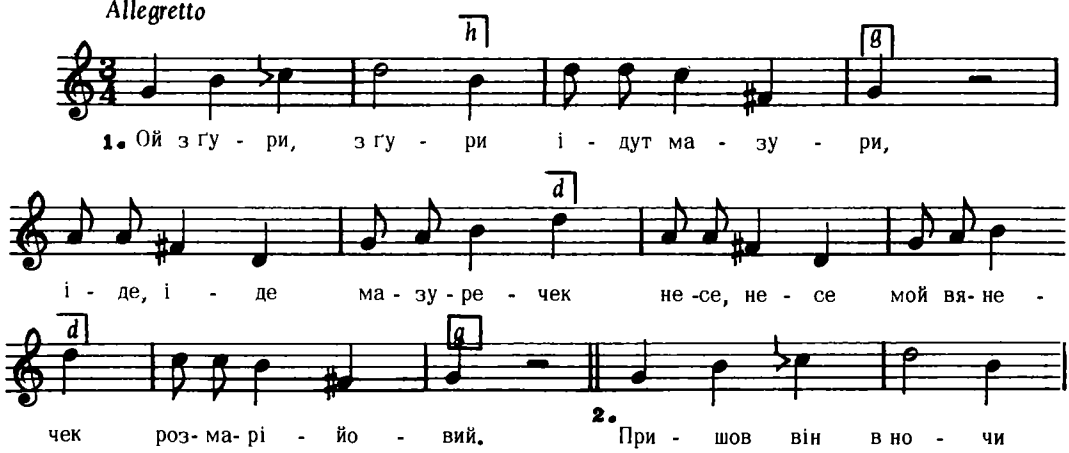

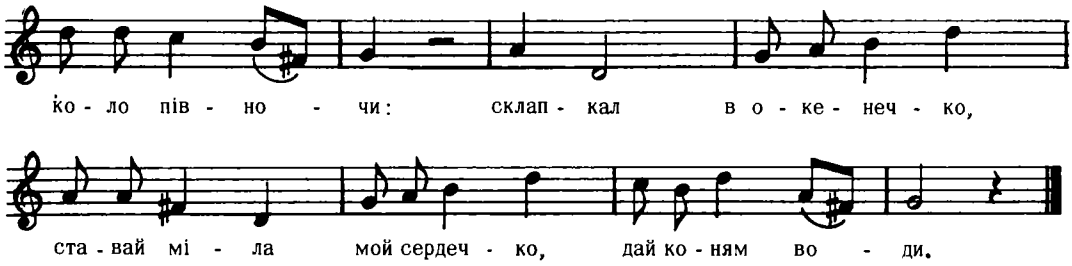

2. Маткі сє нє бой,
Сідай на мой конь,
Поїдеме в чужі краї
Сут там пекни обичаї
Мальований дом.
і т. д.

Колесса Ф., Лемківщина, ч. 247 б

6837

Поточани, Перемишляни

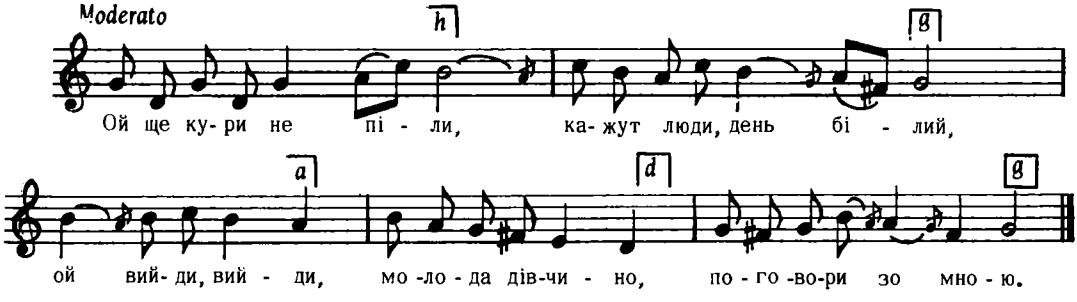

Дж. g – g

Людкевич, ч. 995

6838

Пантна, Лемківщина

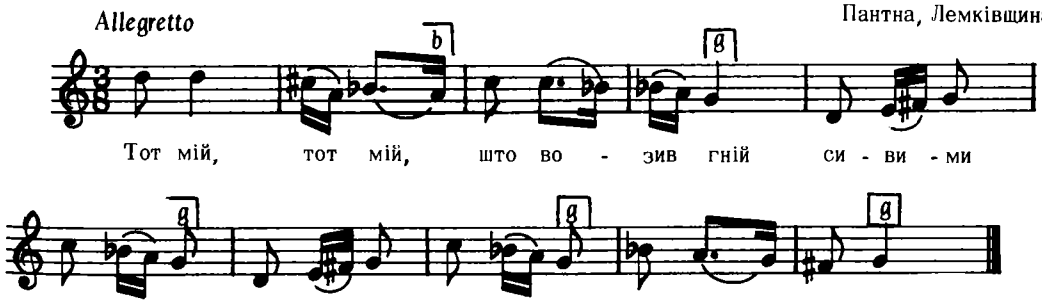

Колесса, Лемківщина, ч. 214

6839

Андріївка, Лемківщина

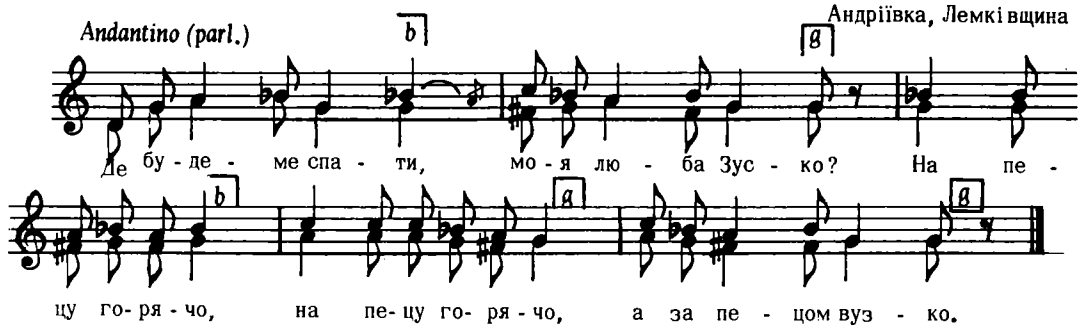

Колесса Ф., Лемківщина, ч. 215 а

6840

Андріївка, Лемківщина

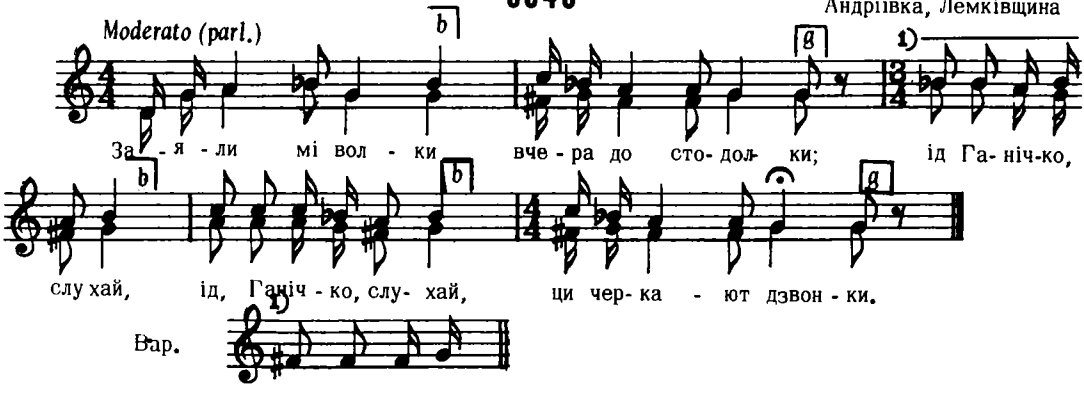

2. Ганця полетіла,
Волки вименіла,
Дораз Янічкові (2 р.)
Серце поцешила.

Колесса Ф., Лемківщина, ч. 215б

6841

Шкляри, Лемківщина

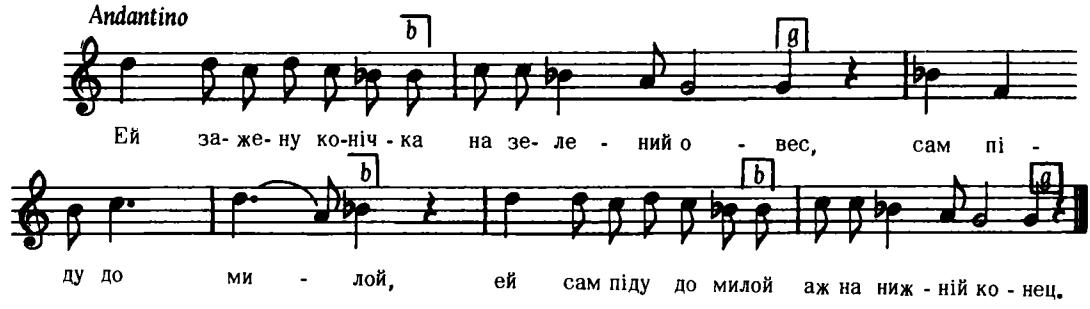

Колесса Ф., Лемківщина, ч. 261

6842

Усте Руське, Лемківщина

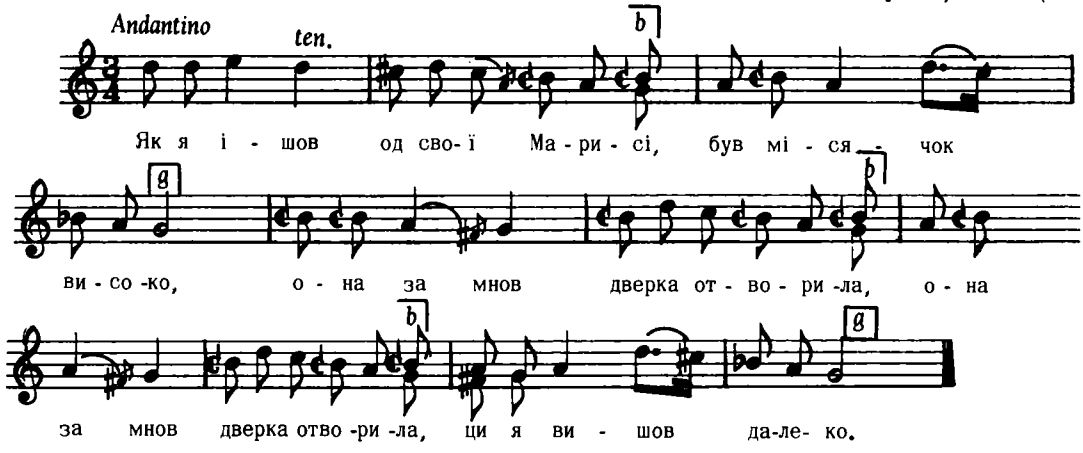

2. А вишов я штири милі поля,
Она на мя волала:
Верни же ся, моє поцєшенє,
Чим же я тя згнівала?

3. Згнівалас м'я, моя наймиленьша,
Сама не знаш чого,
А бив я там под твоїм окенком,
А ти мала иншого.

Колесса Ф., Лемківщина, ч. 373

6843

с. Тарасівка, пов. Звенигород, Київщина

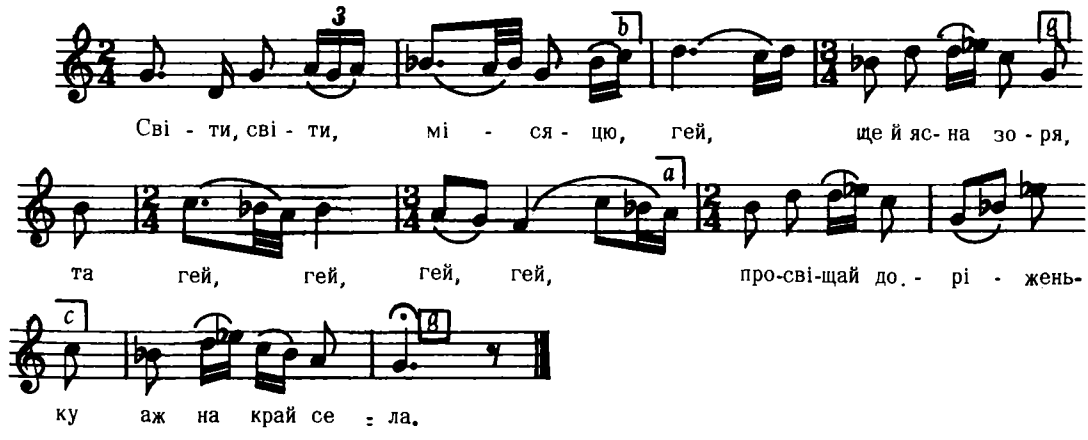

Дж. f – f

2. Просві щай доріженьку, гей,
Аж на край села,
Аж до того дворику,
Де живе вдова.

3. А у тої вдови дочка молода
По світлонці ходить
Чеше волоса. (2. р.)
і т. д.

Шаравський, стор. 189, ч. 149
Взято з:"Кошиця 36.II, 2."

6844

с, Невіцьке, Закарпаття

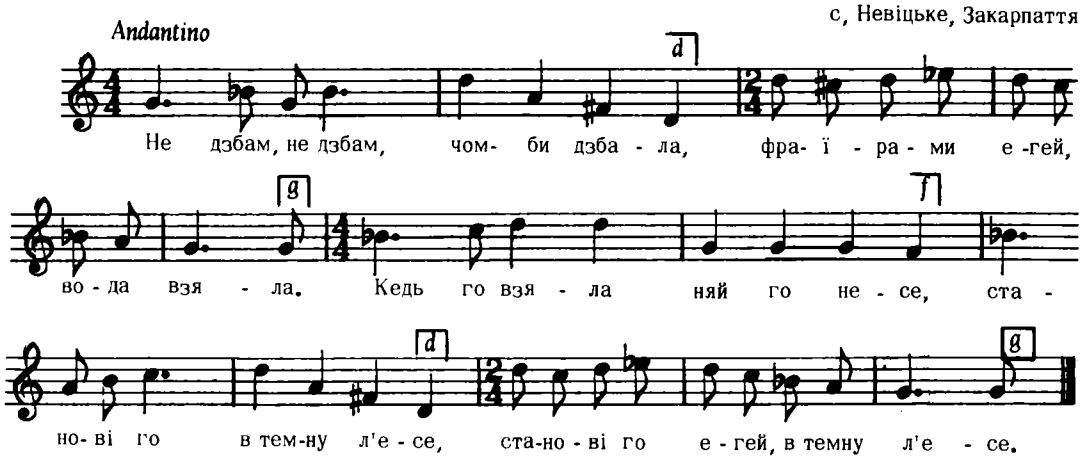

2. За Янічка поведалі,
Же Янічка, егей, порубалі,
А Янічек в добрем месце
У коморе прі невесце
У коморе, егей, прі невесце.

Колесса Ф., Закарпаття, ч. 48

6845

Невіцке, Закарпаття

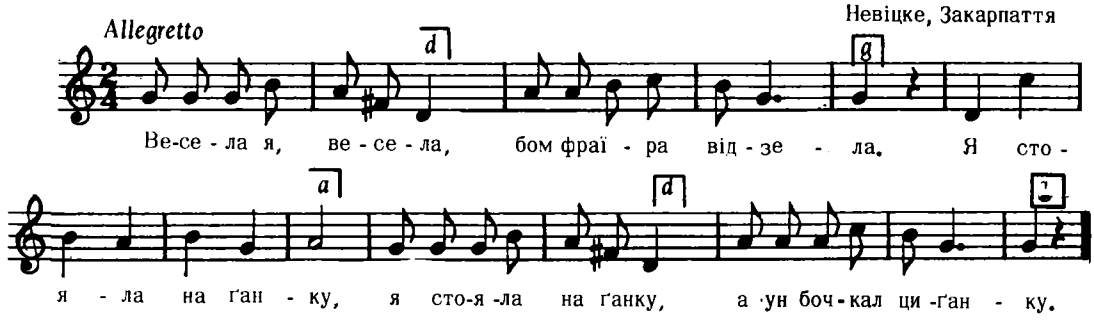

Колесса Ф., Закарпаття, ч. 29

6846

ВЕСІЛЬНА

Іскань (Перемищина)

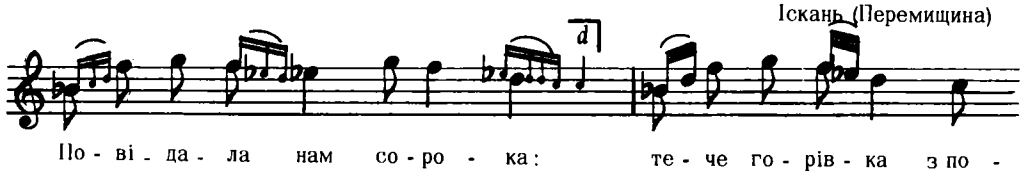

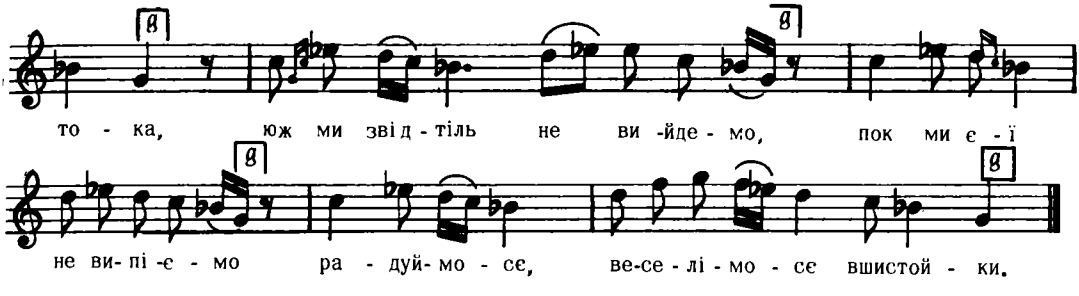

Повідала нам і каня
Тече горівка зе дзбана,
Уж ми звідтіль не вийдемо
Поки ми її невипіємо.

Кольберг, Перемишина, стор. 64,ч.88

6847

ГАЇВКА

Лисівці, Заліщики

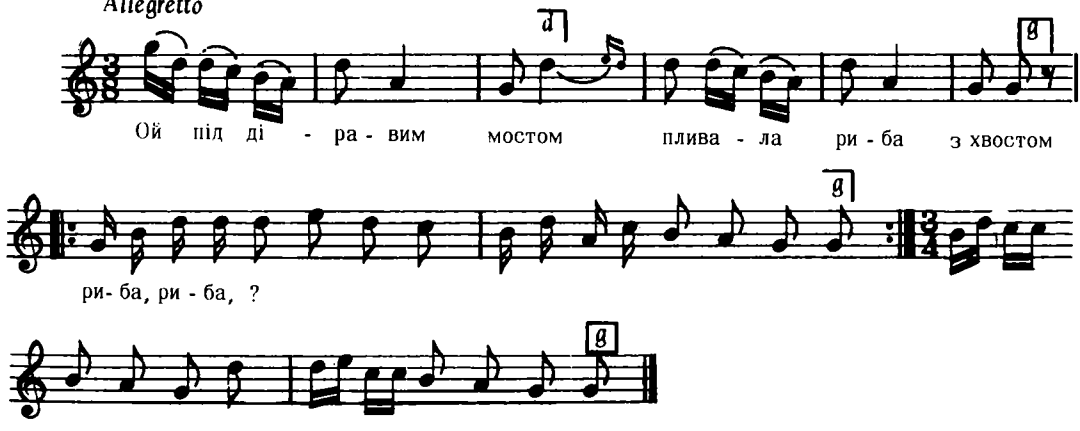

(у Людкевича більше тексту нема)

Дж. g – g

Людкевич, ч. 1508

6848

Устє Руське, Лемківщина

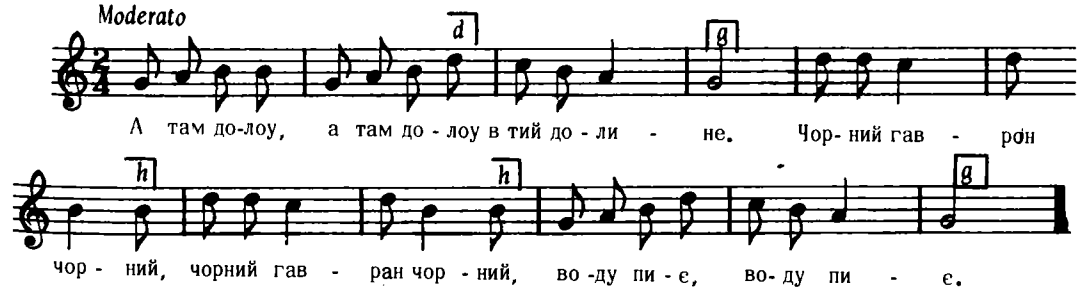

2. Пиє, пиє в велькім жалю
Же ма фраїречку в чюжім краю.

3. Хто єй видів, то най повіст,
Най мому серденьку жаль не робит.
і т. д.

Колесса Ф., Лемківщина, ч. 582 а

6849

Пантна, Лемківщина

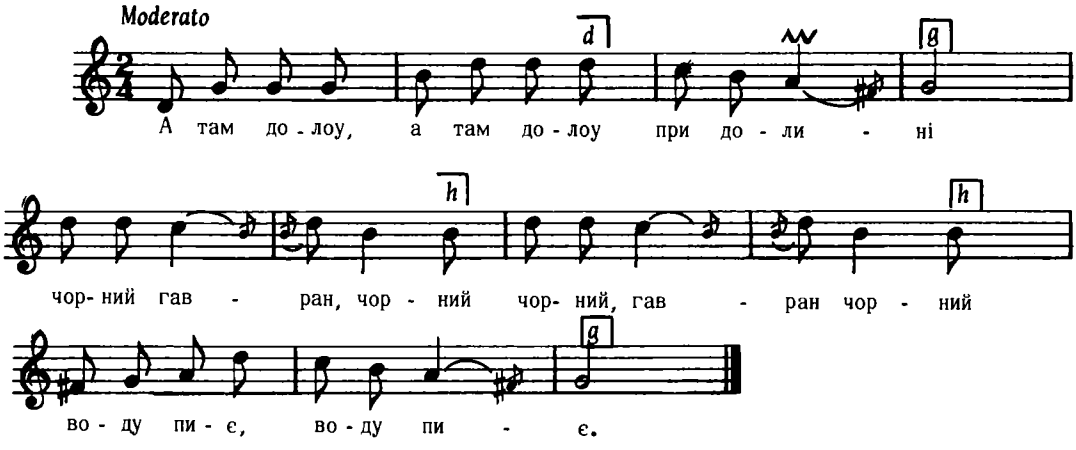

Колесса Ф., Лемківщина, ч. 582б

6850

РІЗДВ'ЯНА

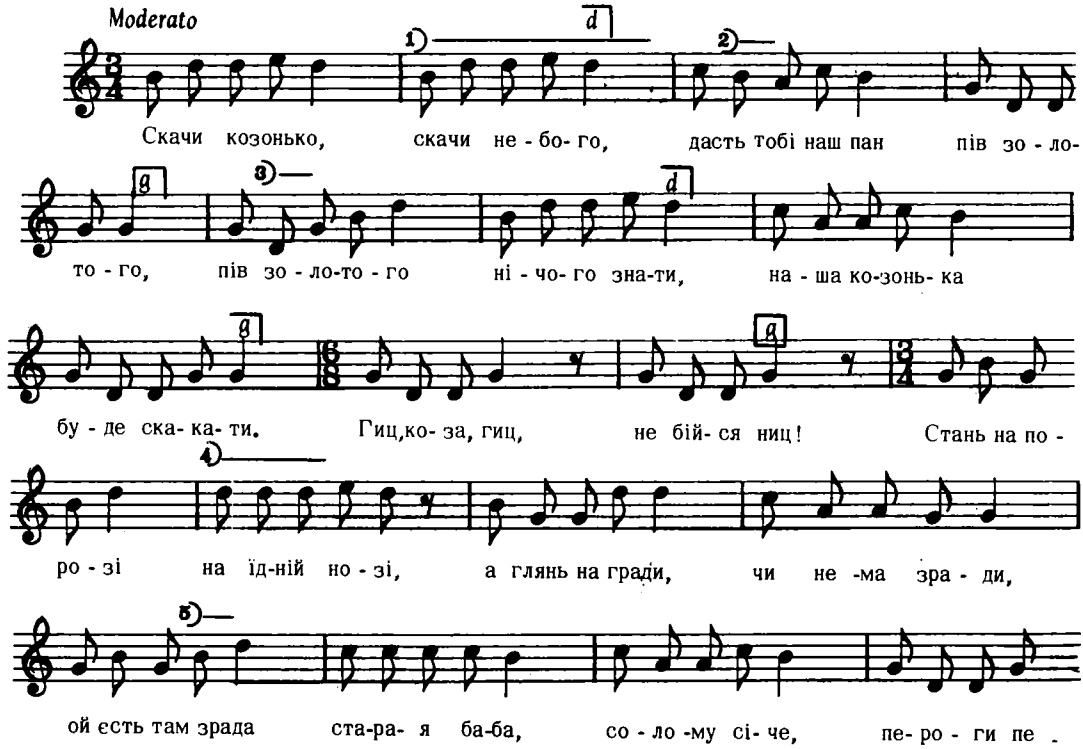

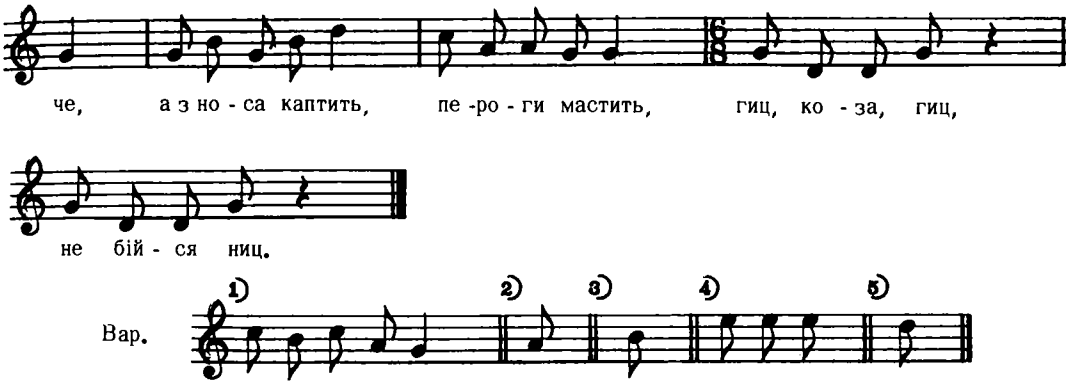

Дж. a – f

Квітка, Укр. Нар. Мел. ч. 192

6851

Пантна, Лемківщина

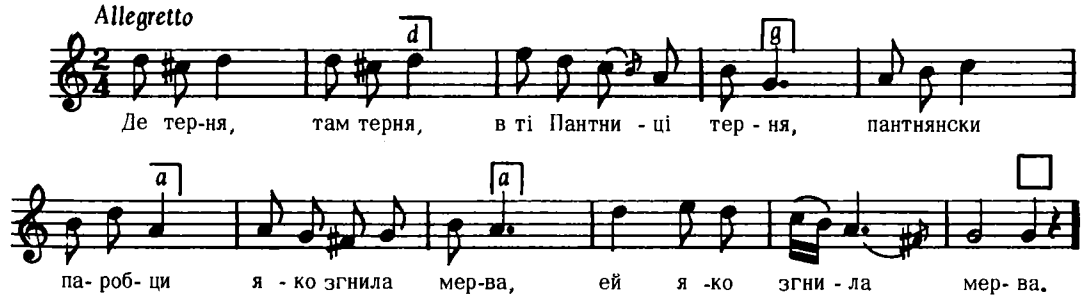

2. Тоту згнилу мерву
Нихто пограбати,
Пантнянскі паробци
Ей нихто любувати.

3. Де терня, там терня,
В ті Пантниці терня,
Пантнянскі дівчата
Ей як орішків зерня.
і т. д.

Колесса Ф., Лемківщина, ч. 264

6852

ОБЖИНКОВА

з околиці Коваля, Волинь

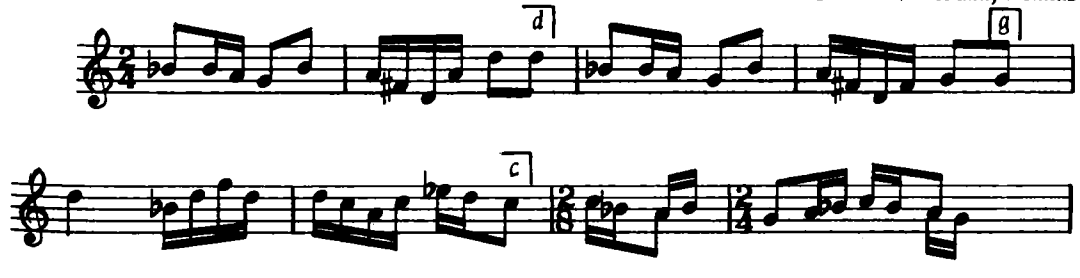

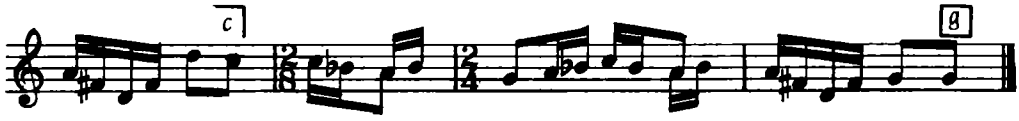

Дж. f – d

За цією піснею іде текст.

1. Ей найму я косарів з чотири,
Щоби мою сіножать скосили,
Косарі косять, вітер пориває (2)
Шовкова трава на косу полигає.

3. А я не буду косарів наймати,
Покошу я сама сіножати;
Моя трава дрібна зелененька,
Покошу я сама молоденька.

Але не знаю, чи цей текст відноситься до повищої мелодії, бо вона має інструментальний характер.

Кольберґ, Волинь, стор. 73, ч. 134

6853

Поляни, пов. Кросно

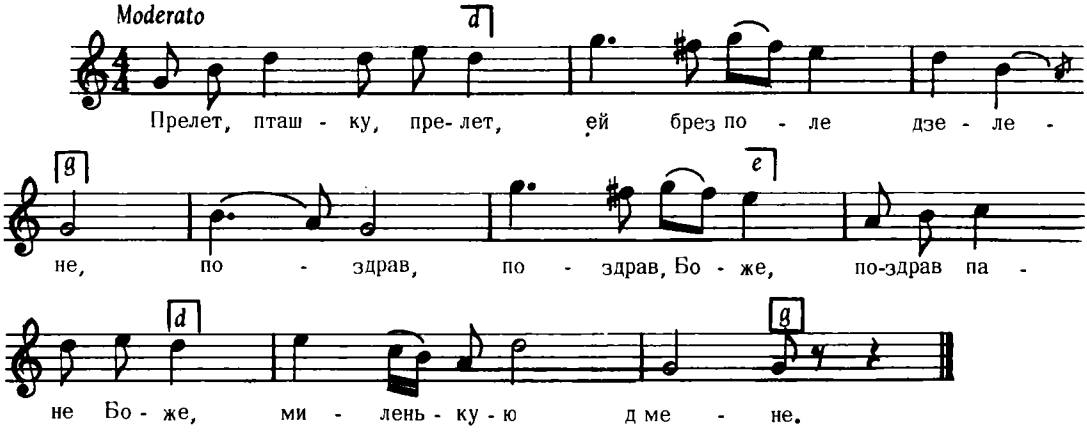

Дж. g – g

Людкевич, ч. 1491

6854

Чортовець (Городенка)

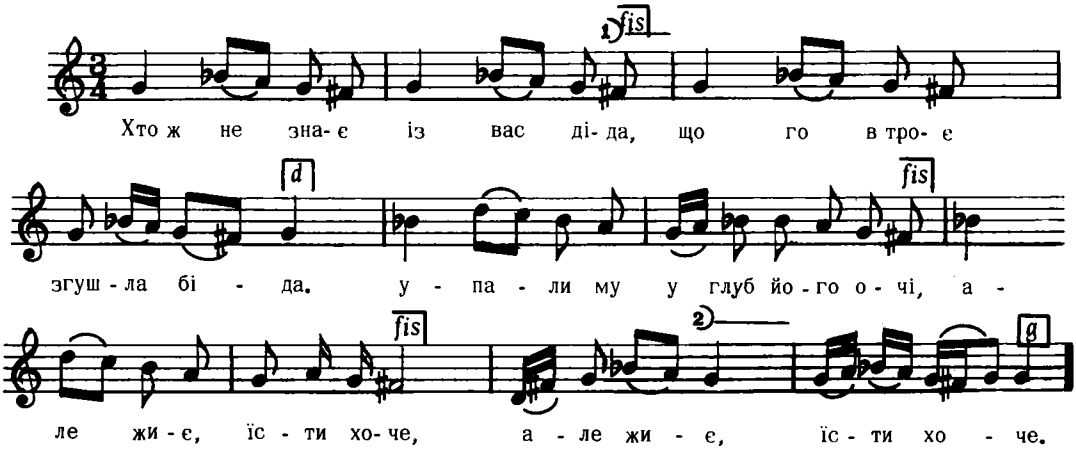

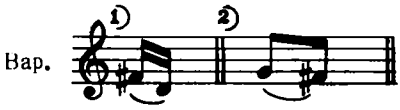

2. Хоть борщику окропинку,
Хлібце одробинку.
Але дав Бог допуст з неба
Уймив бідним людем хліба.

3. Там на горі хата біла,
Так іде дід горбатий
Хата від хати.
і т. д.

Кольберґ, Покуття, II, стор. 286, ч. 509

6855

"ЛИПНИЦЬКИЙ ТАНЕЦЬ"

Великий Липник, Пряшівщина

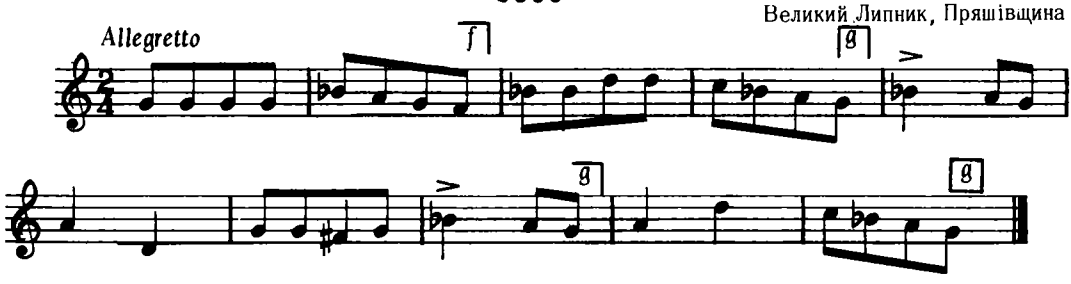

Дж. g – g

Пряшівщина, стор. 283, ч. 262

6856

ВЕСІЛЬНА

Чортовець, (Городенка)

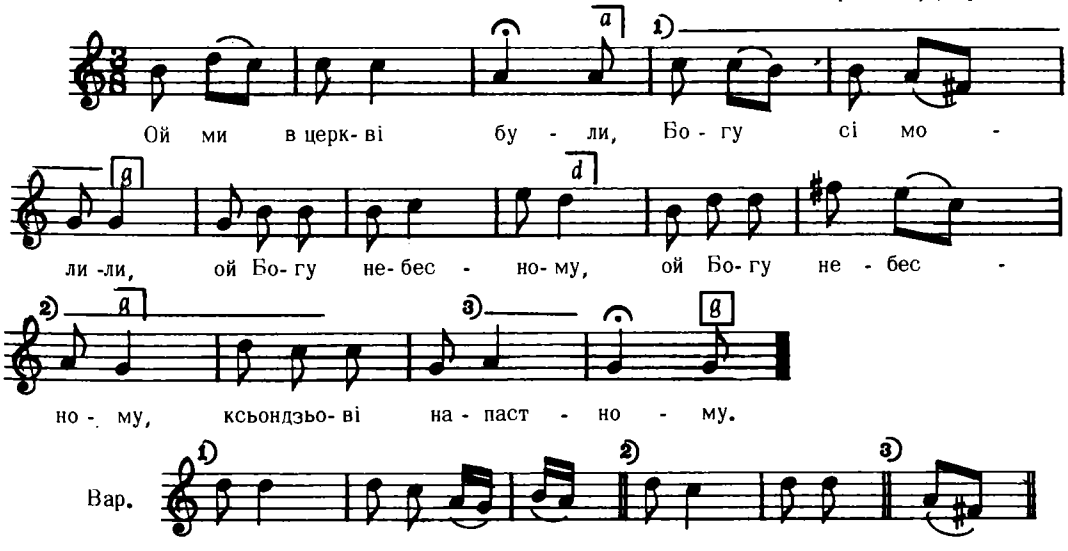

Кольберґ, Покуття, I, стор. 257

6857

ВЕСІЛЬНА

с. Чортовець, Городенка

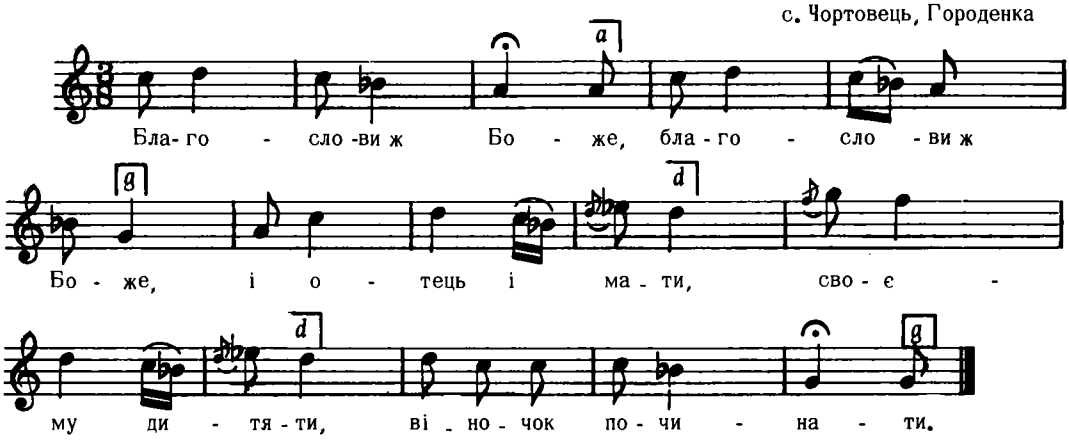

Кольберґ, Покуття, І, стор. 250, ч. 147

6858

ВЕСІЛЬНА

Чортовець, Городенка

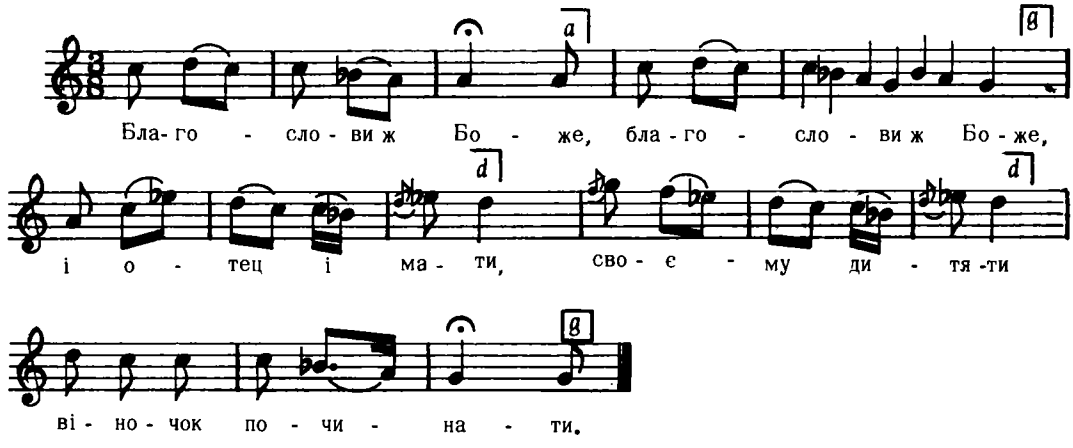

Кольберґ, Покуття, І, стор. 250, ч. 147

6859

ВЕСІЛЬНА

Чортовець (Городенка)

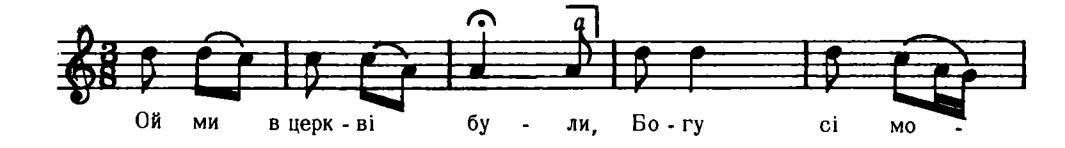

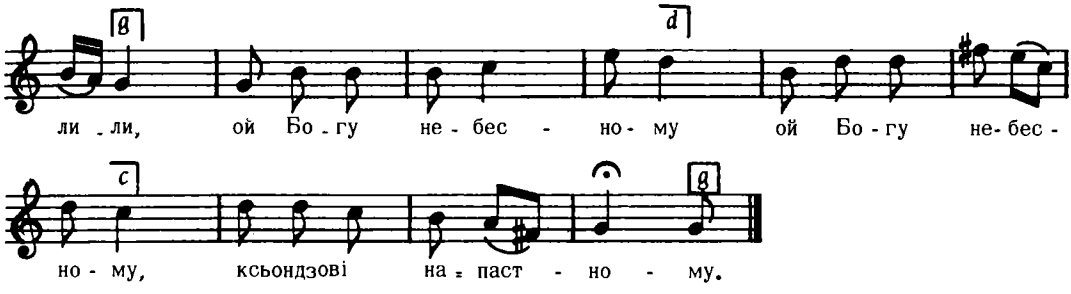

Кольберґ, Покуття, I, стор. 257 вар.

6860

пов. Конотоп, Чернигівщина

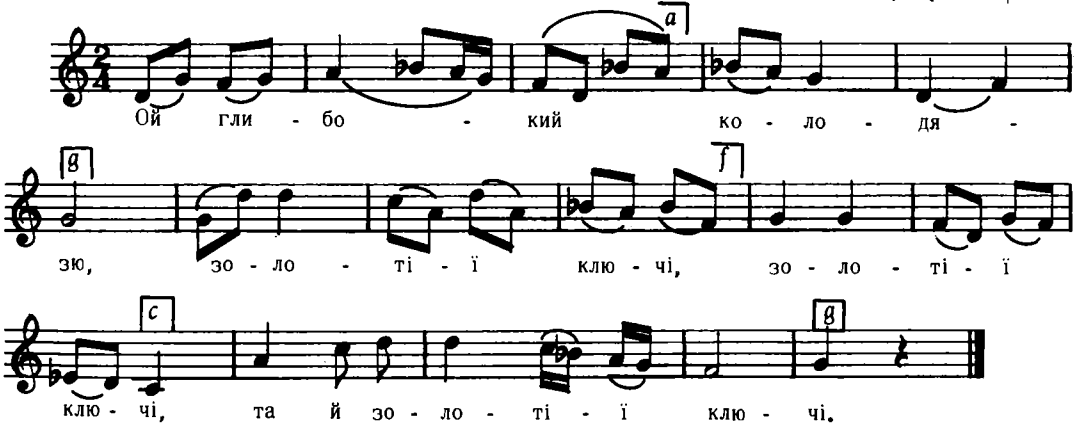

Дж. e – a

Рубенъ, 216 Пісенъ, ч. 154

6861

Лошно, Лемківщина

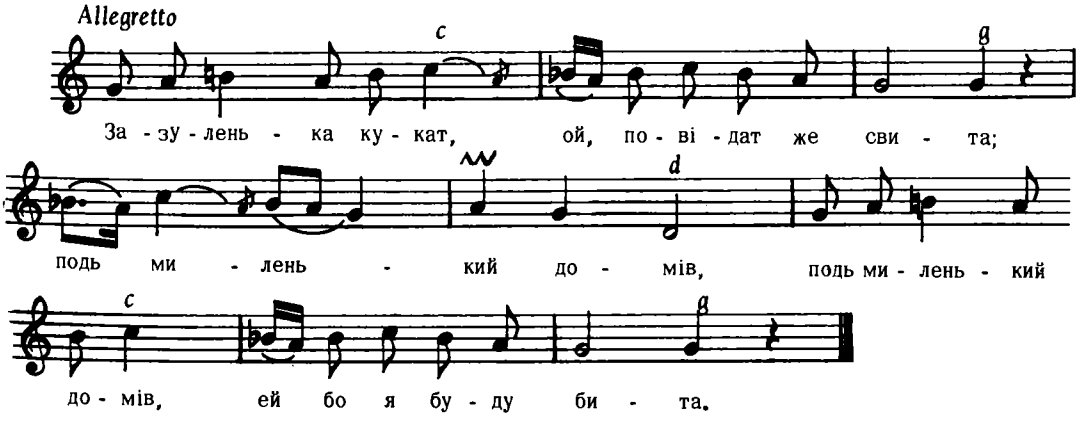

2. Бо я буду бита
Ей од свої мамічки,
Же я не нажала
Ей коровам травічки.

3. А я траву нажну,
Ей корову подою,
А я свої мамці
Ей ніколи не бою.

Колесса Ф., Лемківщина, ч. 262

6862

Маластів, Лемківщина

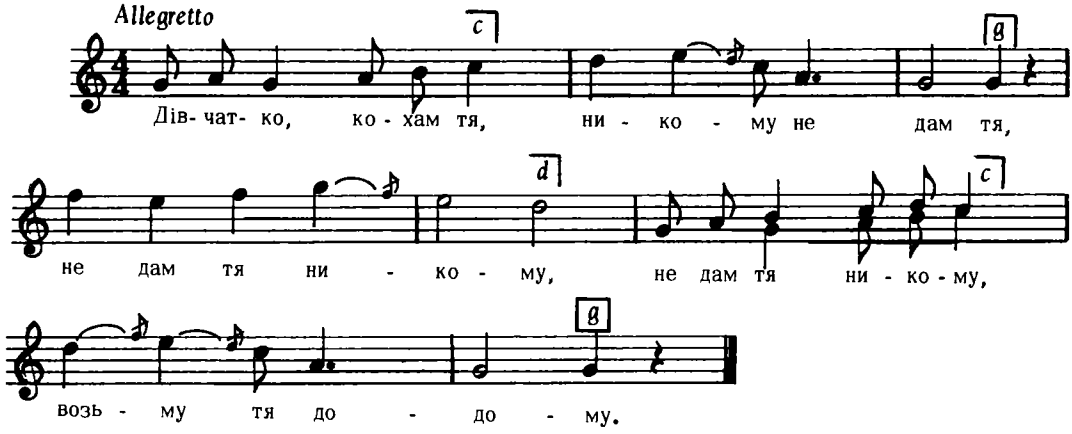

2. Сталося мі, стало,
Сталося мі нове,
Забило милого
Древко яворове.

3. Сталося мі, стало,
Што ся мі мало стац,
Забило милого
Што ся мі мав достац.
і т. д.

Колесса Ф., Лемківщина, ч. 256

6863

Берестечко, Волинь

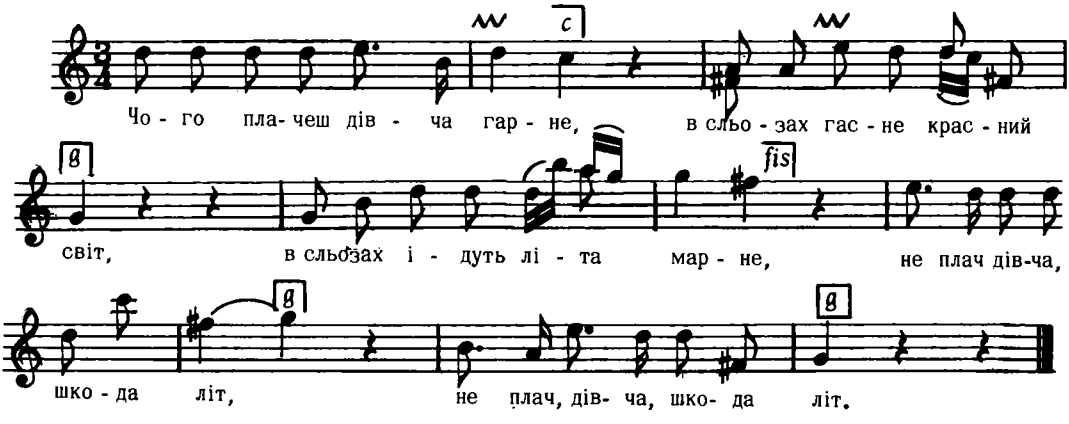

Дж. g – c

2. Тись хороша, так як зоря,
Що сіяє в небесах,
Поки сонце ізза гори
Не розсвітить по полях.

3. Єще ж тобі погуляти,
Як ангелу жити тут,
За сльозами тя не знати,
Не плач, дівча, шкода літ.
і т. д.

Кольберґ, Волинь, стор. 136, ч. 238

6864

Сороки, Львів

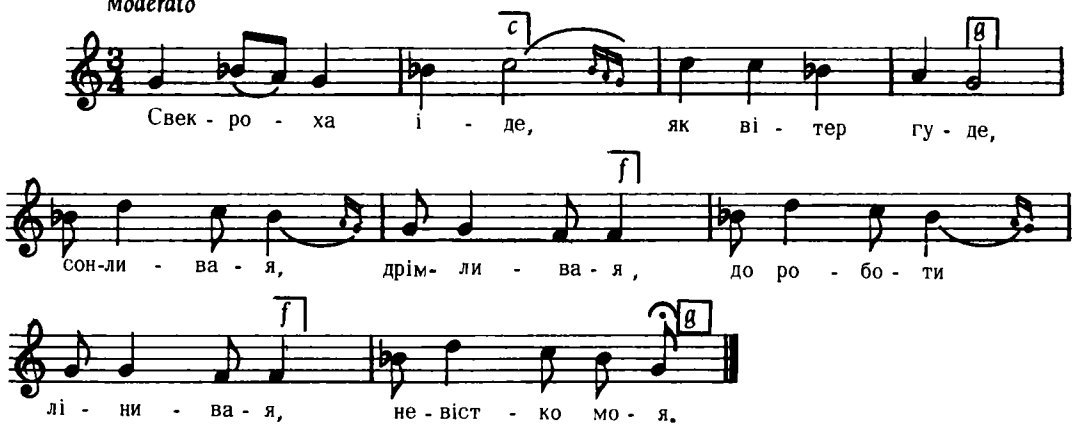

Бажанський, ч. 337

6865

ВЕСІЛЬНА

Гончова, Лемківщина

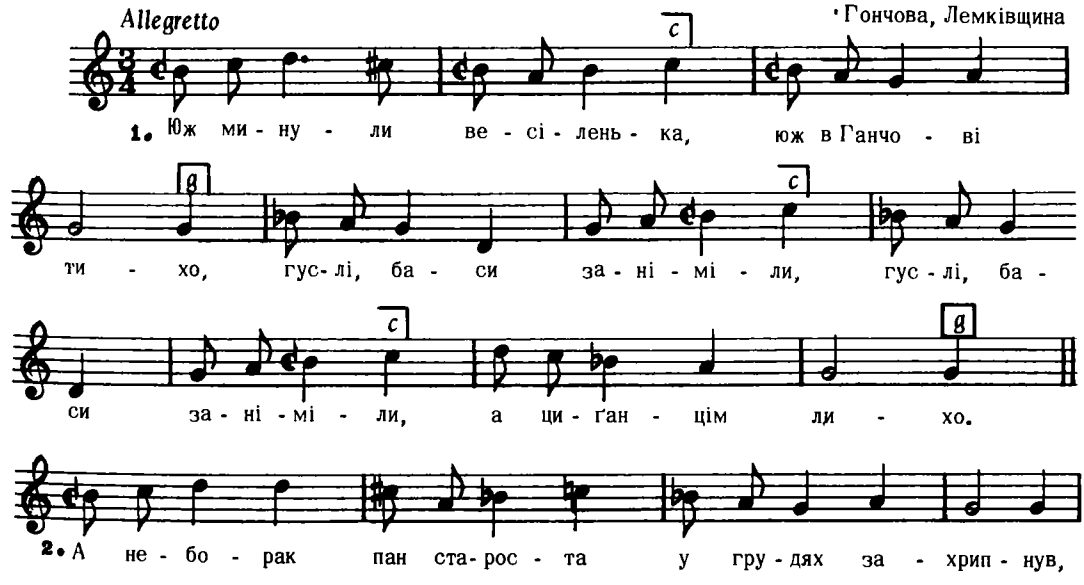

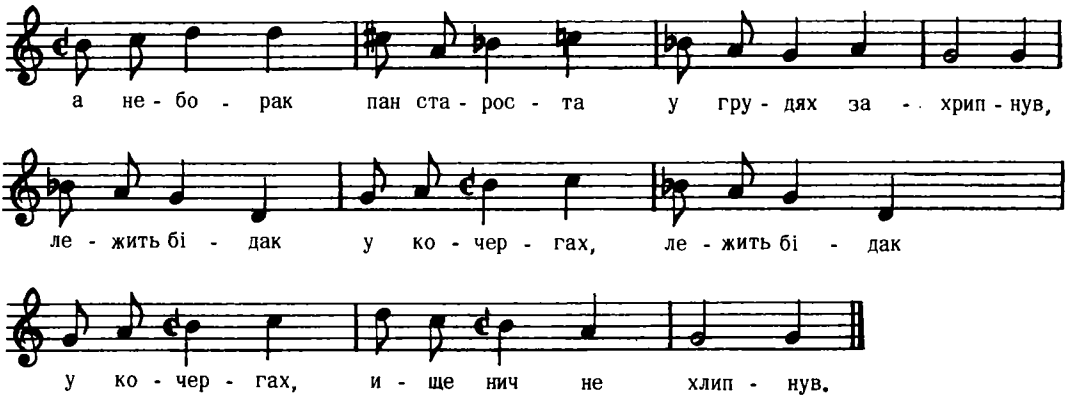

2. А свашенька покашлює,
Уніла як сова,
Лише дрімат на припецку
Не гварит ни слова.
і т. д.

Колесса Ф., Лемківщина, ч. 359

6866

Андріївка, Лемківщина

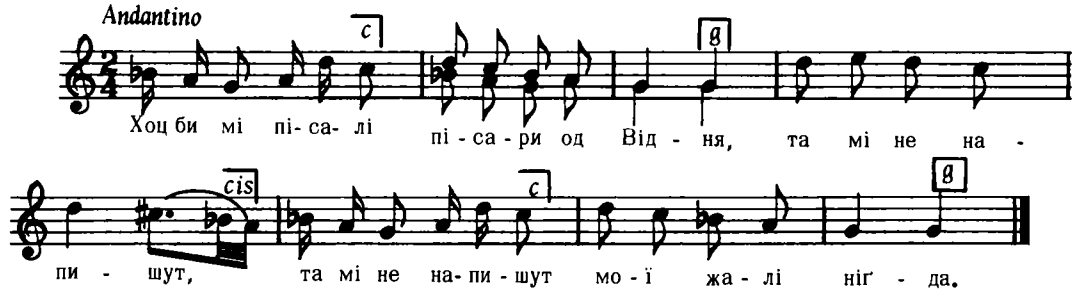

2. А любуй, не любуй,
Або мі понехай,
Або мі дакому
На рочек обецай.

3. Обецал мі коваль,
Конічка поковац,
А ковалька дівча
На осінь зрихтовац.
і т. д.

Колесса Ф., Лемківщина, ч. 263 б

6867

Пантна, Лемківщина

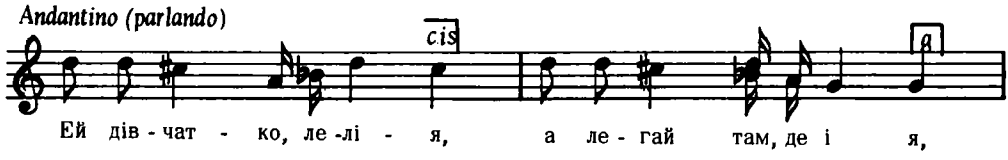

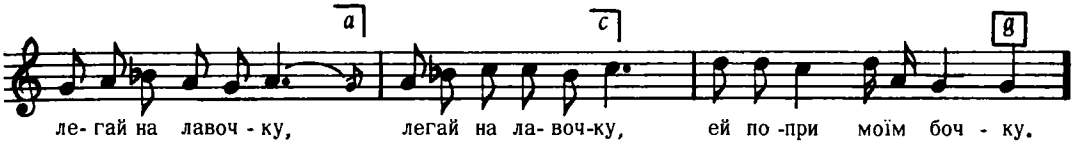

2. Ей як би я легала
Ей попри твоїм бочку
Не ходила би я (2 р.)
Ей в дзеленім віночку.

Колесса Ф., Лемківщина, ч.216

6868

ВЕСІЛЬНА

Старина, Пряшівщина

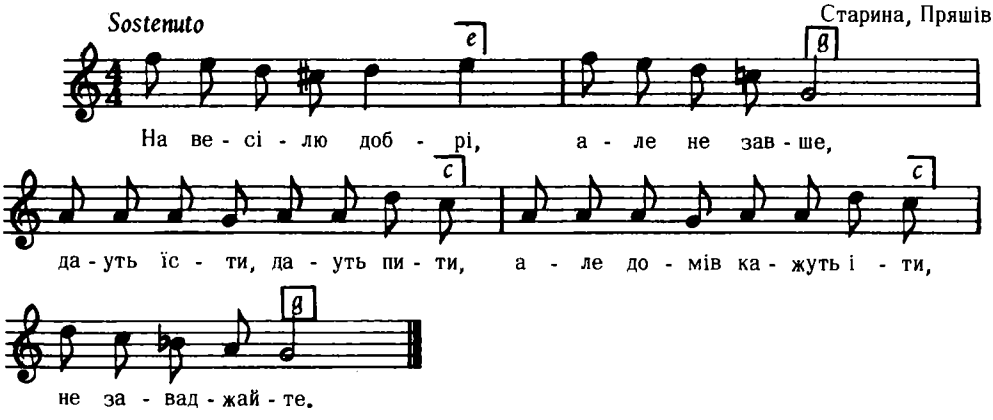

Дж. c – d

2. Гей же би так Бог дав,
Же би додж падав,
Годен бим ся вигварити,
Же–м не годен домув іти,
Бо велька лія.

3. Гарло мі гуркоче,
Бо пити хоче,
Але отец наш свадьбяний
Принесе нам літер вина
То є новина.

Пряшівщина, стор. 122, ч. 58

6869

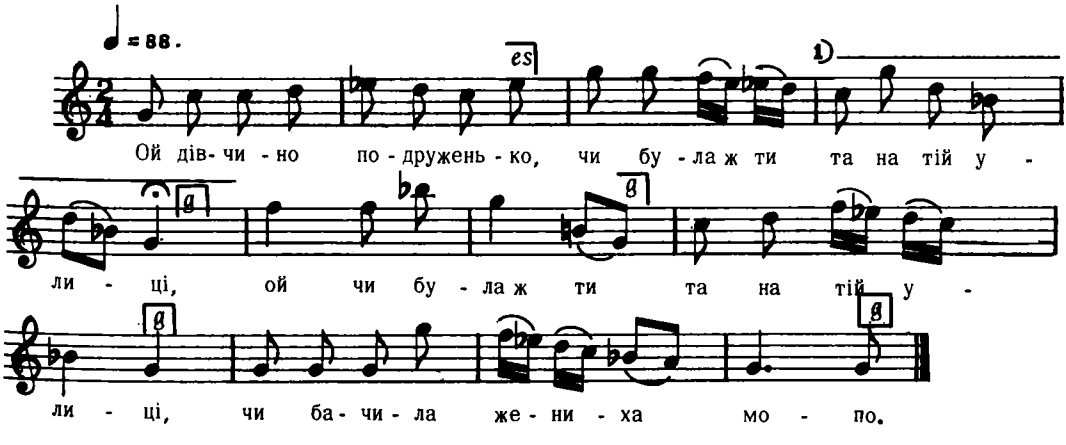

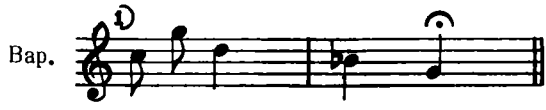

(2–оï строфи)

2. Ой бачила – не бачила,
А з ним вечір та простояла:
Вечір стояв, та тяженько здихав,
Чому мила не виходила.

3. Вечір стояв, та тяженько здихав,
Чому мила не виходила.
Вечір стояв, та на тебе питав,
Чому мила не виходила.
і т. д.

Балліна ч. 30

6870

Відома також на Волині і на Поділлі

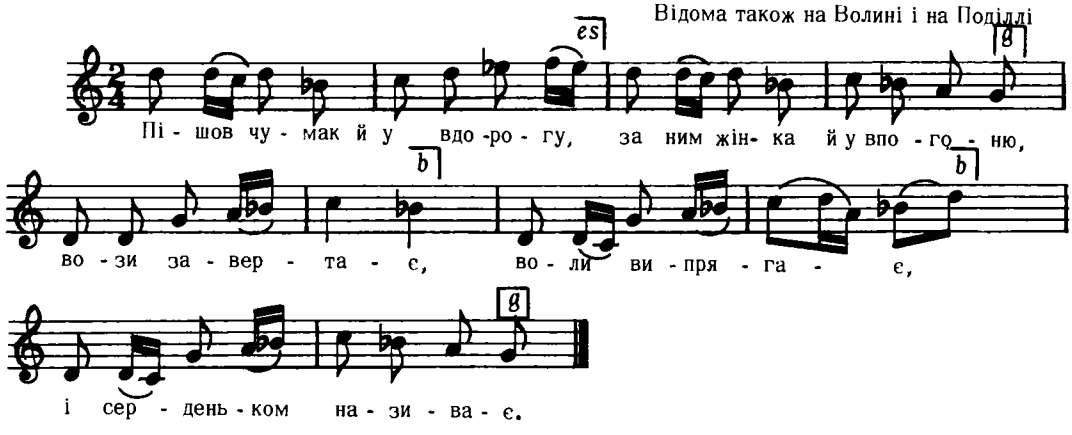

2. Вернися чумаче додому,
Вернися серце додому,
Отец мати лає
Та і проклинає
Таки тобі фортуна не служит.

3. Ой коли б ти добра була,
То б ти вдома сиділа,
Неділоньку чтила,
Пятницю постила
То б мені фортуна послужила.
і т. д.

Кольберг, Покуття, II, стор. 251, ч. 466

6871

Галицина

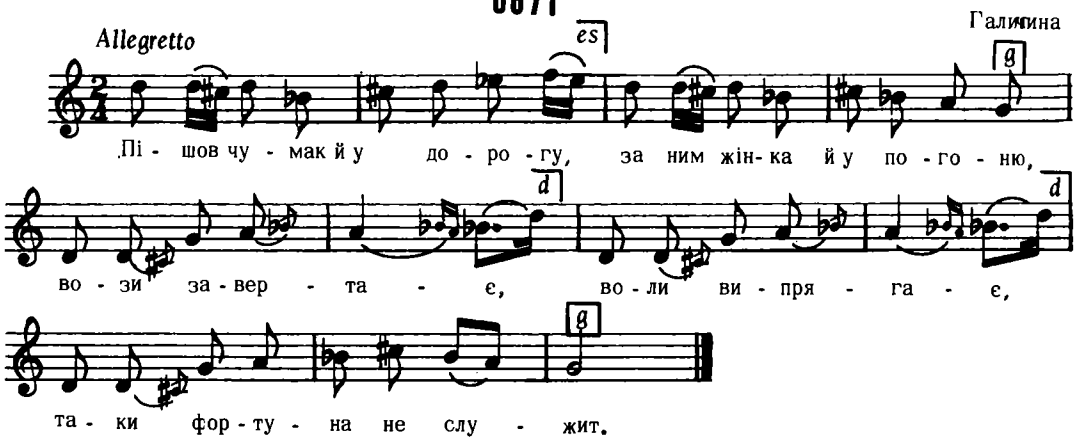

Бажанський, ч. 362

6872

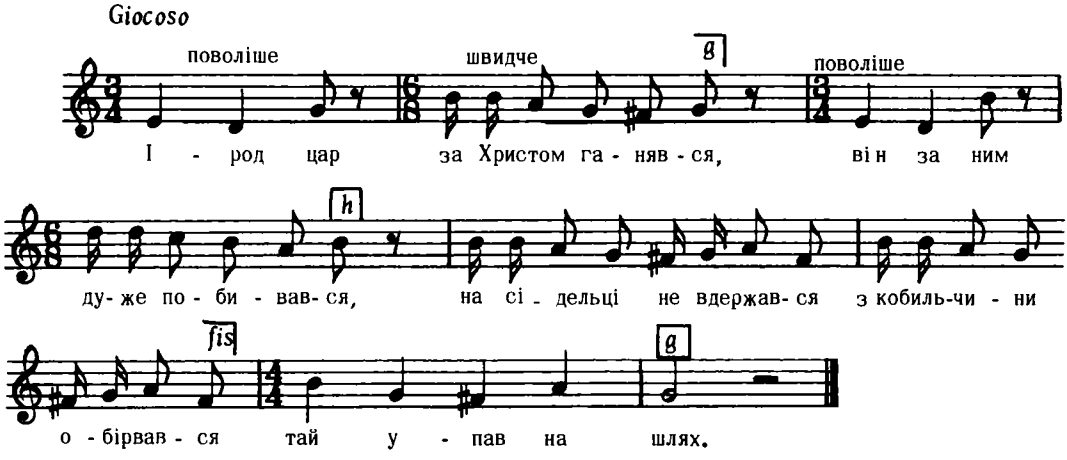

2. Він лежить, ледви дух одводить
Кобильчина кругом його ходить,
Йому ввічі заглядає
Хвостом мухи обганяє,
Тай порска на вид.

3. Іродиха як тее зачула
Що ввірвалась у царя мотуга,
Зірвалася з ліжка боса,
Так як є простоволоса,
Йому навздогін.
і т. д.

"Червона Калина", ч. 157

6873

ЖАРТІВЛИВА
Житомир, Волинь

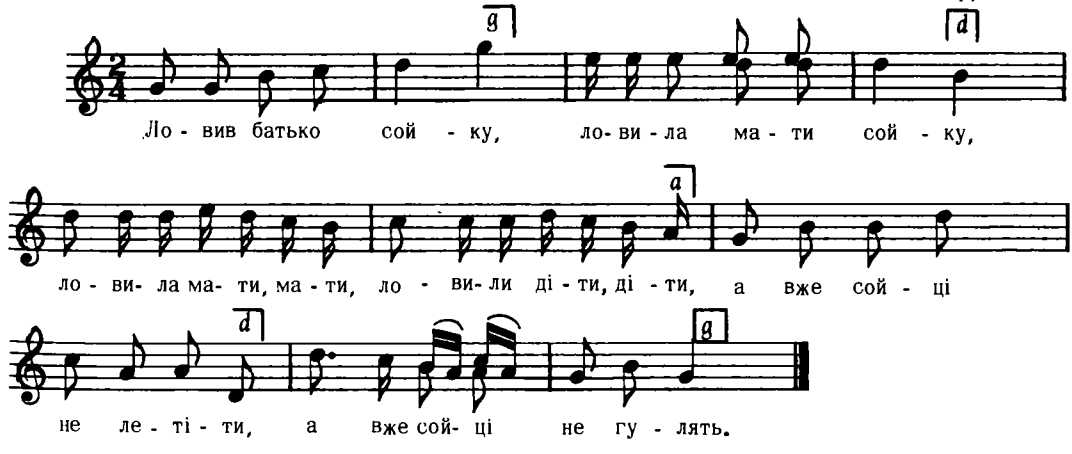

Дж. g – g

2. Різав батько сойку,
Різала мати сойку,
і т. д.

3. Варив батько сойку,
Варила мати сойку,
і т. д.

Кольберг, Волинь, стор. 374, ч. 556

6874

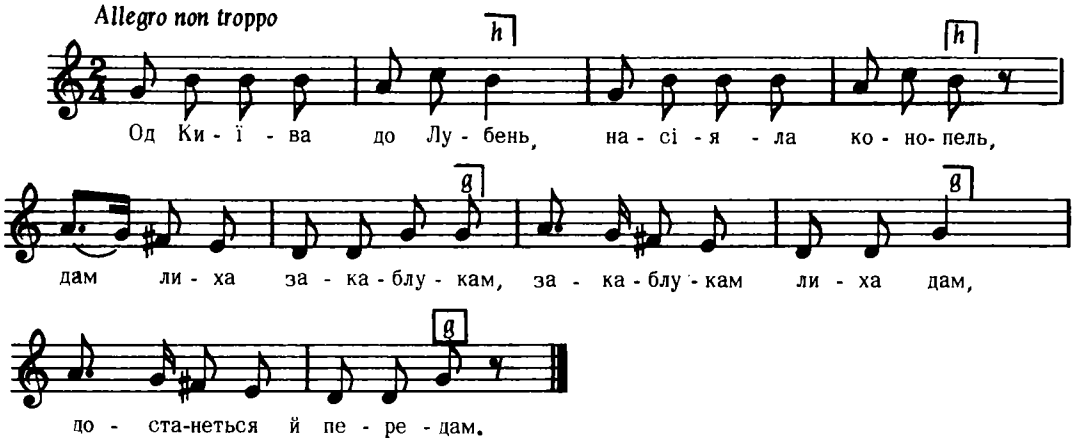

2. Од Ніжина до Прилуки
Да побила закаблуки,
Дам лиха . . .

3. Од Полтави до Хорола
Черевички попорола,
Дам лиха . . .

Єдлічка, І, ч. 47

6875

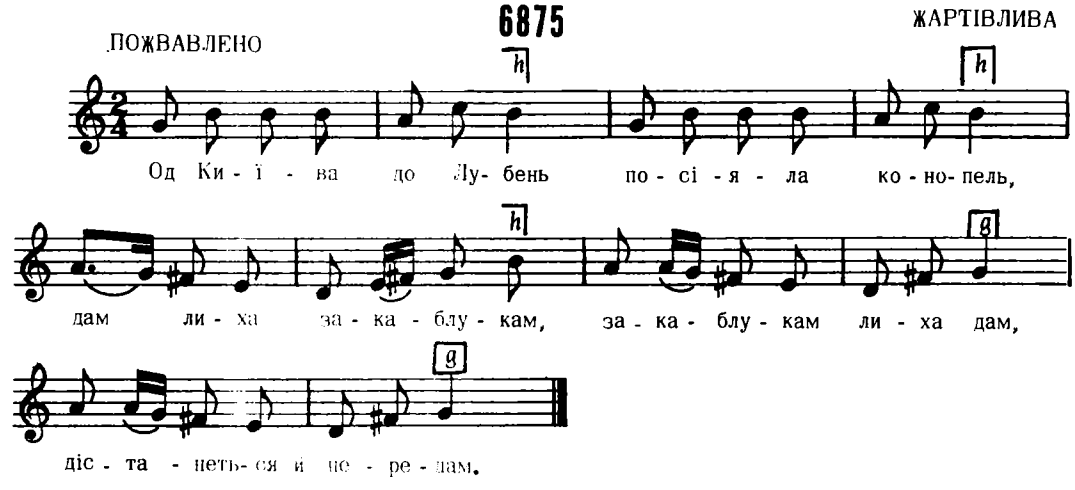

Дж. а – а

2. Од Ніжина до Прилуки
Та побила закаблуки,
Дам лиха . . .

3. Од Полтави до Хорола
Черевички попорола,
Дам лиха . . .
і т. д.

Укр. Нар. Пісні 1955, II, стор. 147

6876

ГАЇВКА

Чортовець, Городенка

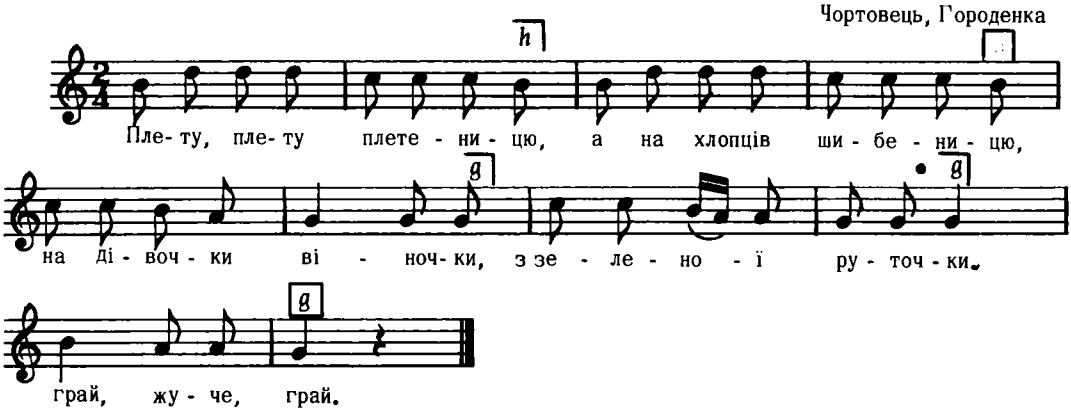

Дж. a – f

2. Плету, плету три плоти,
А на хлопців сухоти,
На дівочки віночки,
З зеленої руточки,
Грай, жуче, грай.

Кольберґ, Покуття, I, стор. 155

6877

ВЕСІЛЬНА

Висоцко, (над Бугом), Волинь

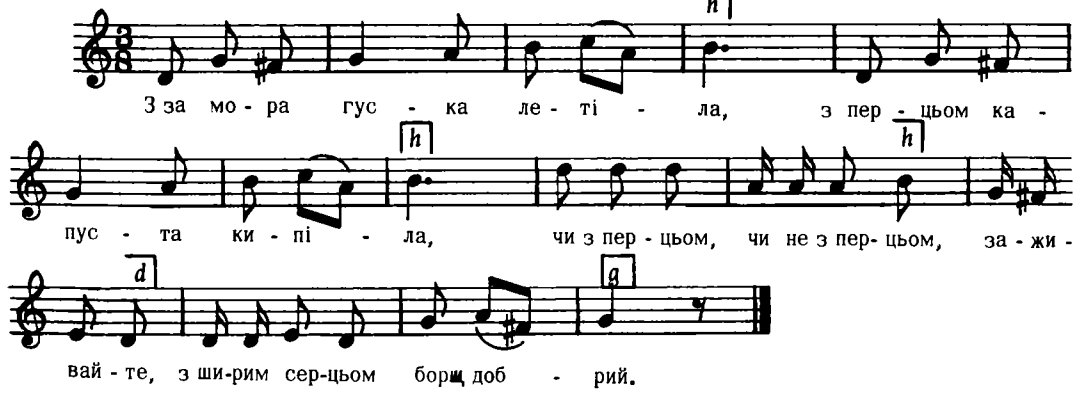

Дж. d – g

Кольберґ, Волинь, стор. 42, ч. 76

6878

з Любомля Волинь

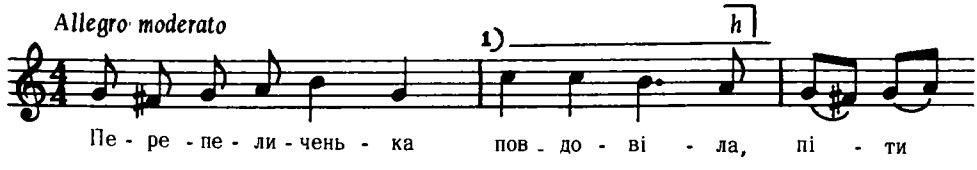

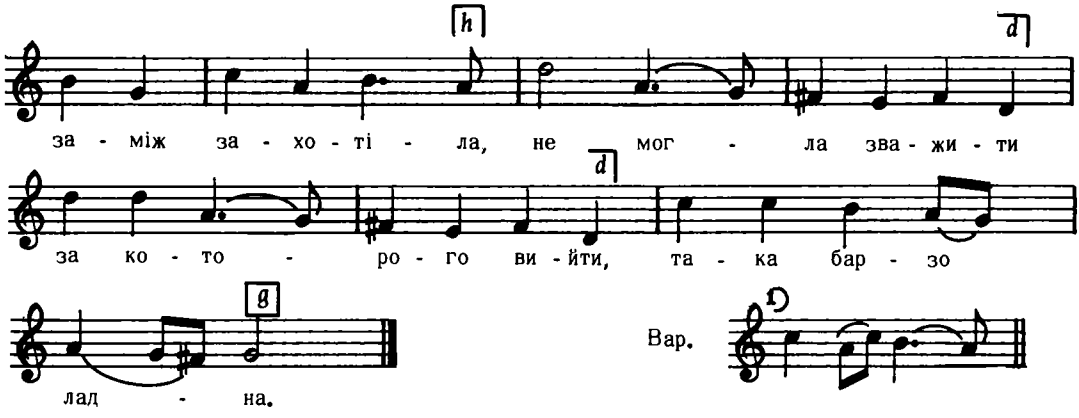

Дж. а – а

2. Приліта до неї шиголь запишна,
Перепеличенька к йому вийшла:
"Ти пан, ти багатий, ти звик довго спати,
А ні ввіщо не дбати."

3. Приліта до неї соловейко,
Та й сів стиха, помаленьку,
Став пісню співати, хорошенько щебетати
Якої вмів, такої й пів.
і т. д.

Квітка, Нар. Мел. Л. України, ч. 169

6879

ЩЕДРІВКА

м. Угнів, пов. Рава Руська, Галичина

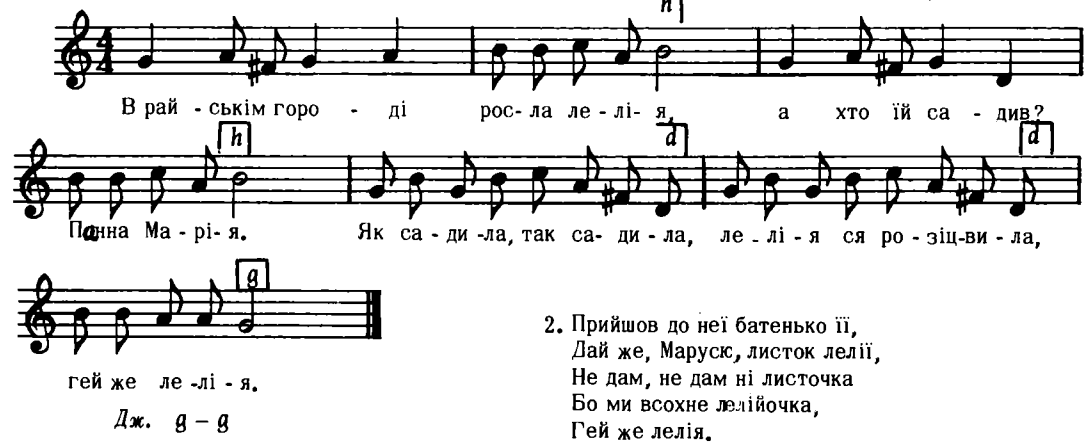

Дж. g – g

2. Прийшов до неї батенько її,
Дай же, Марусю, листок лелії,
Не дам, не дам ні листочка
Бо ми всохне лелійочка,
Гей же лелія.

3. Прийшла до неї матінка її
і т. д.

і т. д.

Сорочинський, II, ч. 15

6880

Дуліби, Стрий

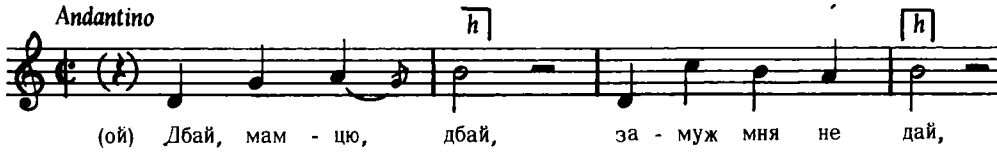

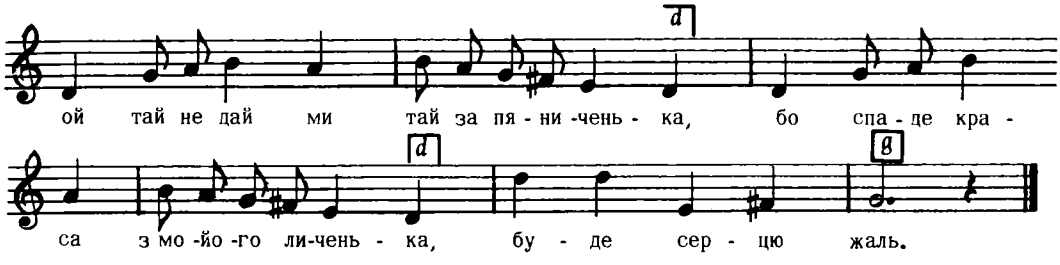

Дж. g – c

Людкевич, ч. 901

6881

КОЛОМИЙКА (ВЕСІЛЬНА)

Іспас, Коломия

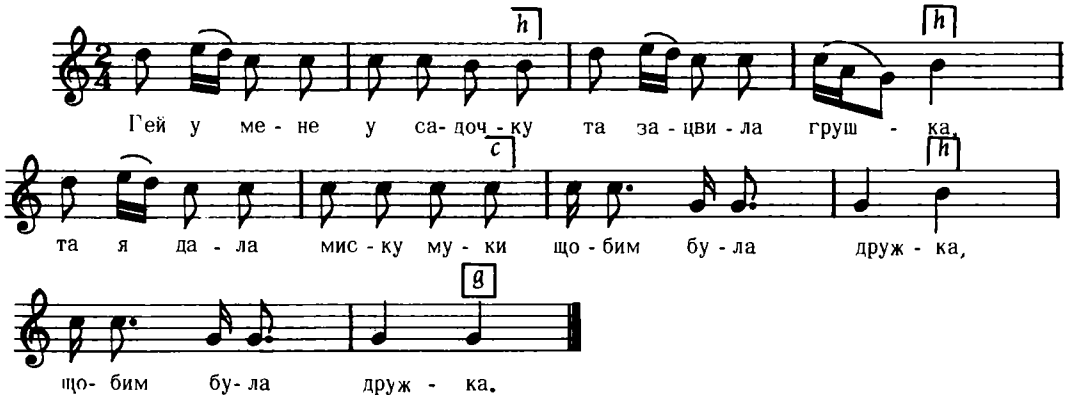

2. Та най би то миску муки,
А то й кусок сала,
Та я така була дружка
Щом не танцювала.

3. Та кувала зазуленька
Кувала та й вила,
Та я така була дружка
Щом нічо не пила.
і т. д.

Кольберґ, Покуття, I, стор. 291

6882

ПІСНЯ З КАЗКИ

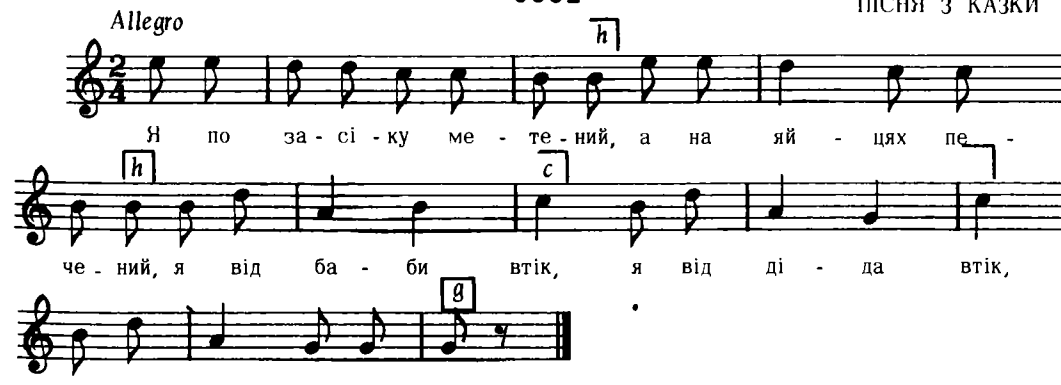

Дж. e – g

Квітка, Укр. Нар. Мел., ч. 397

6883

КОЛЯДА

Іскань, Перемише

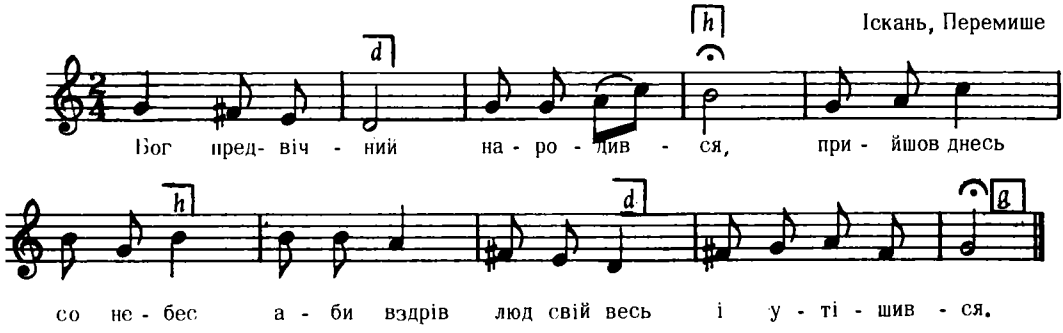

Кольберґ, Перемищина, стор. 16, ч. 3

6884

КОЛЯДА

Іскань, Перемищина

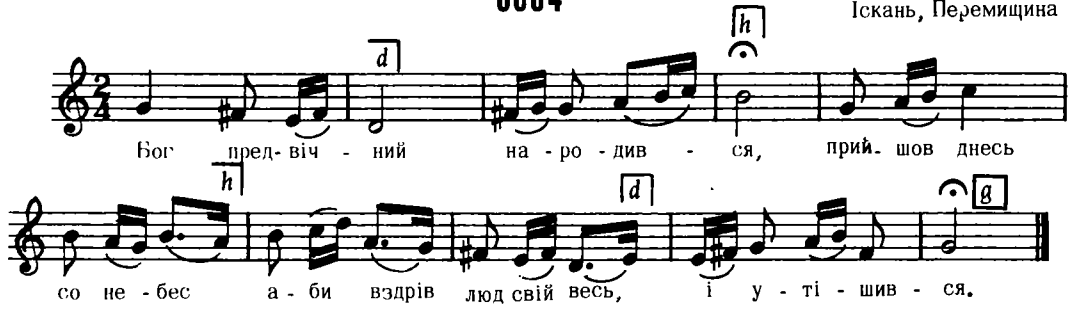

Кольберґ, Перемищина, стор. 16 ч. 3

6885

КОЛЯДА

Ракова (Перемишль)

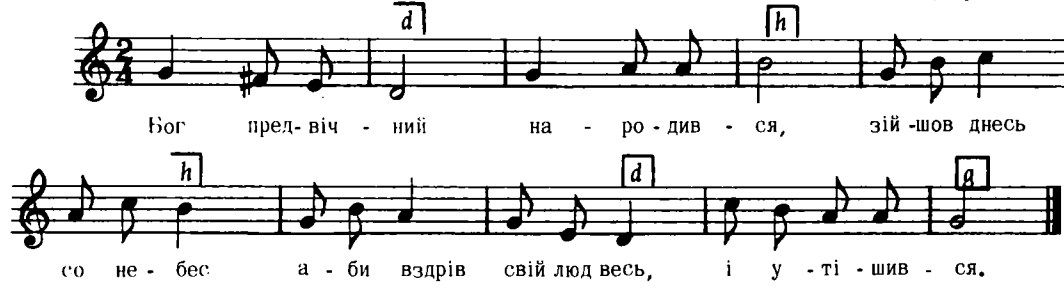

Кольберґ, Перемищина, стор. 21, ч. 12

6886

П'ЯНИЦЬКА

"Обабіч Дністра"

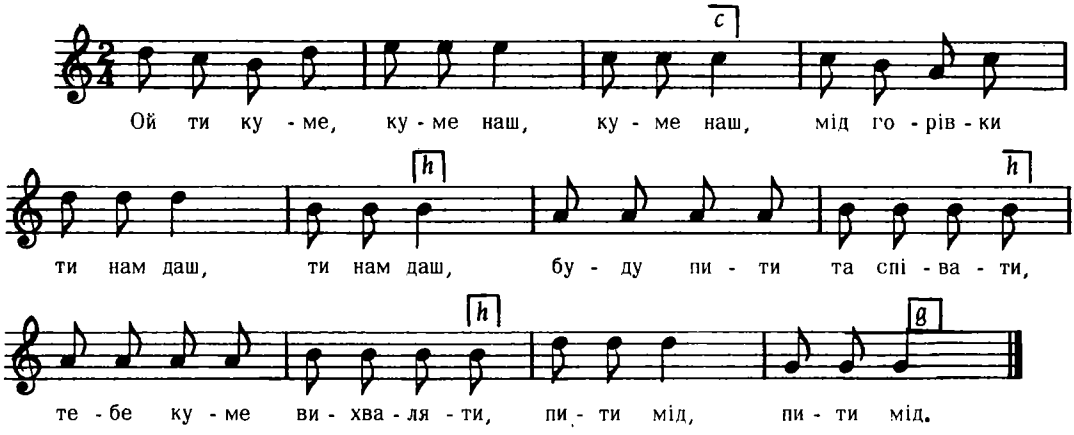

Бажанський, ч. 74

6887

з під Махнівки

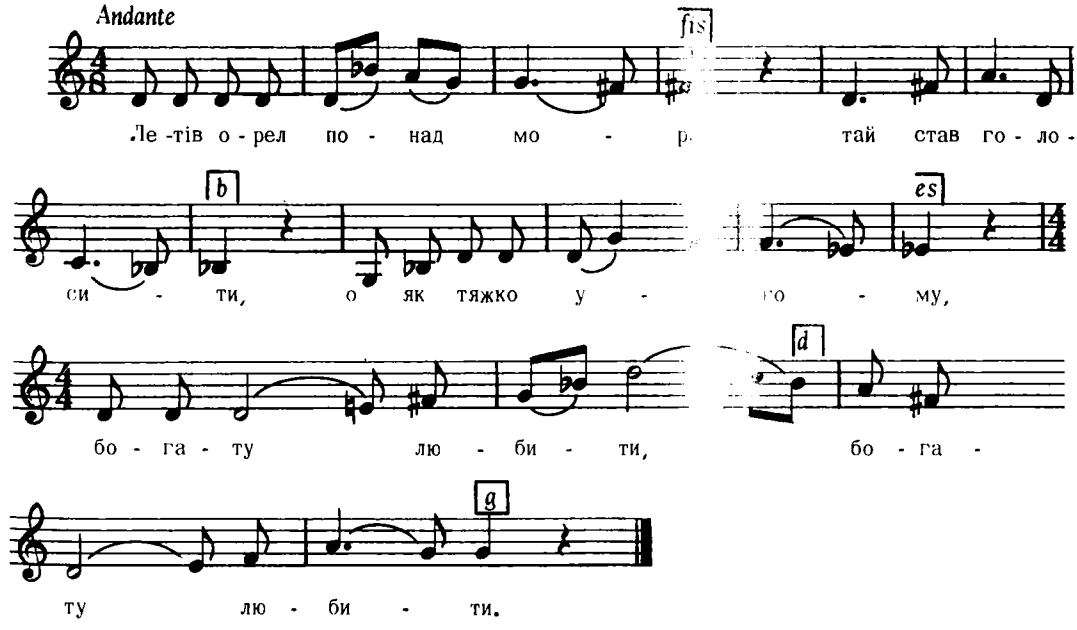

Коцюпинський, дес. V, ч. 1

6888

Габура, Пряшівщина

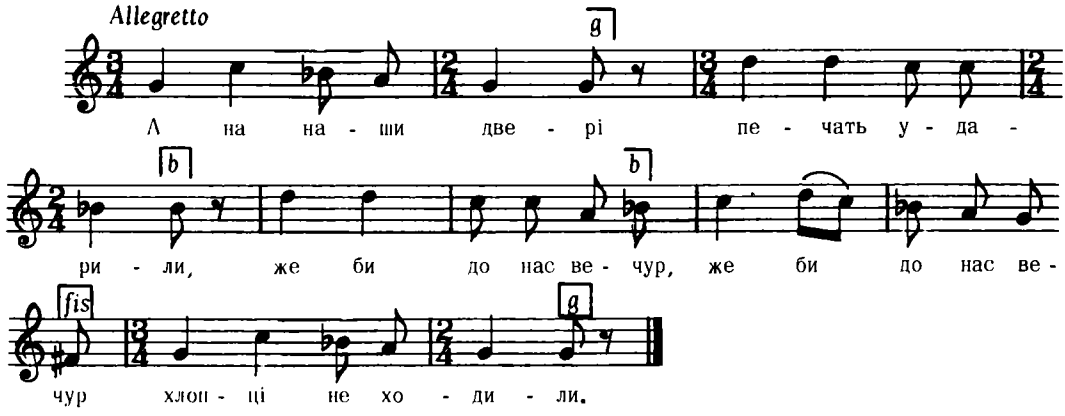

Лж. а – а

2. А я не слухала,
Печать одорвала,
Ходьте до нас хлопці
З цілого валала.

Пряшівщина, стор. 277, ч. 253

6889

Терешівці, пов. Лятичів, Поділля

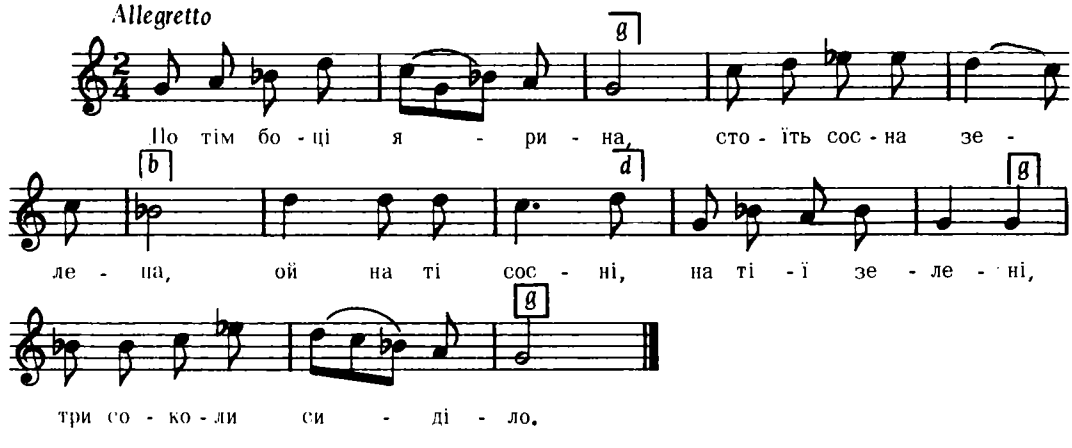

Лж. g – g

Плосайкевич – Сенчик, стор. 39, ч. 104

6890

Шкляри, Лемківщина

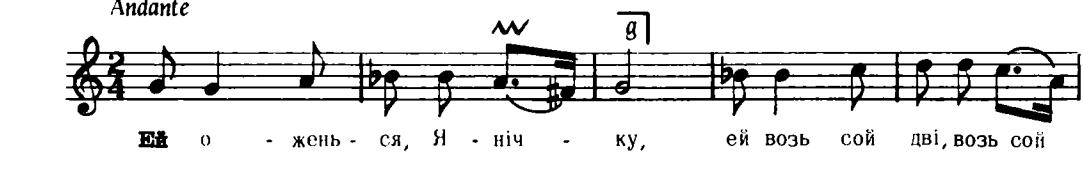

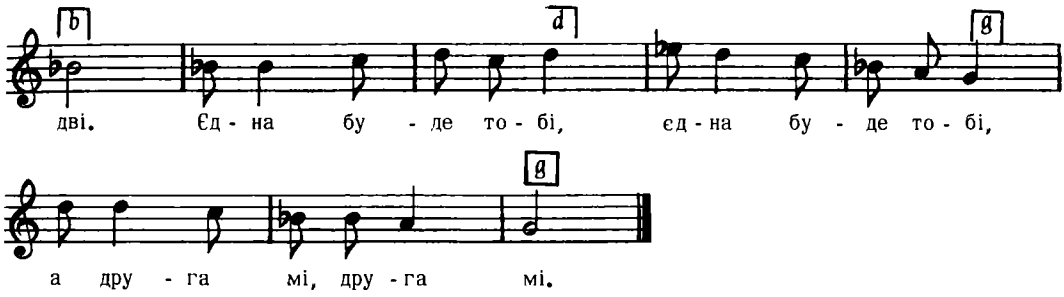

Ф. Колесса, Лемківщина, ч. 221 б

6891

Пантна, Лемківщина

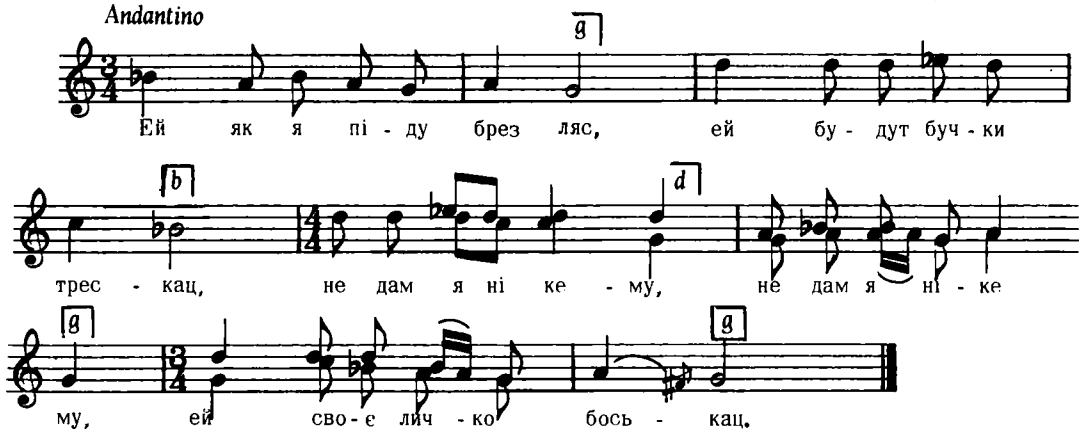

2. Ей побоськай, побоськай,
Ей седем раз посполу,
Бо я служебничка
Ей та піду до дому.

Колесса Ф., Лемківщина, ч. 221а

6892

ВЕСІЛЬНА

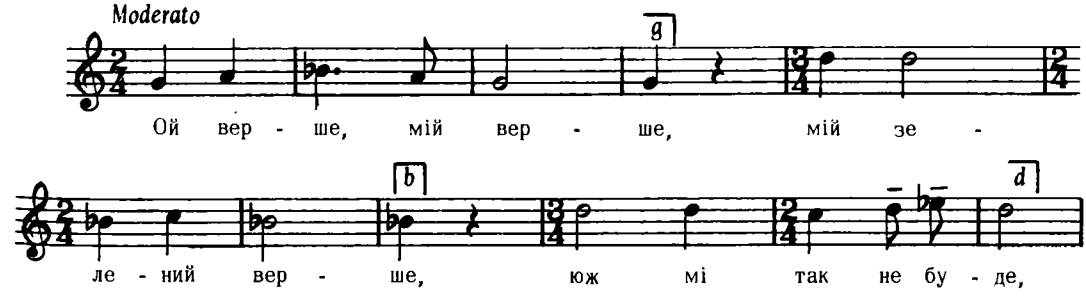

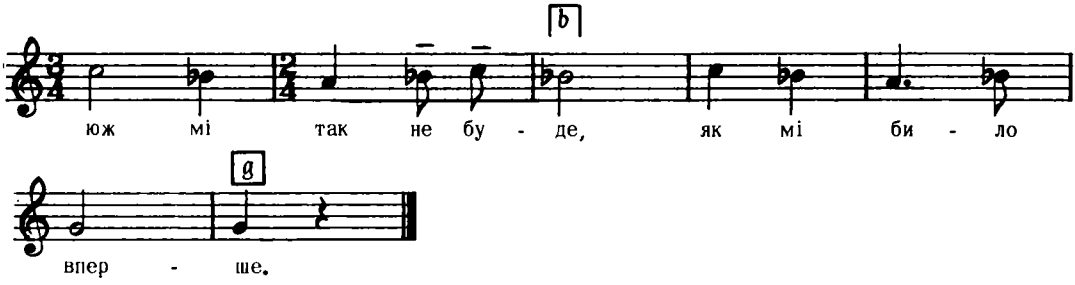

Дж. е – е *Квітка, Укр. Нар. Мел., ч. 659*

6893

НАБОЖНА

з-під Овруча, Волинь

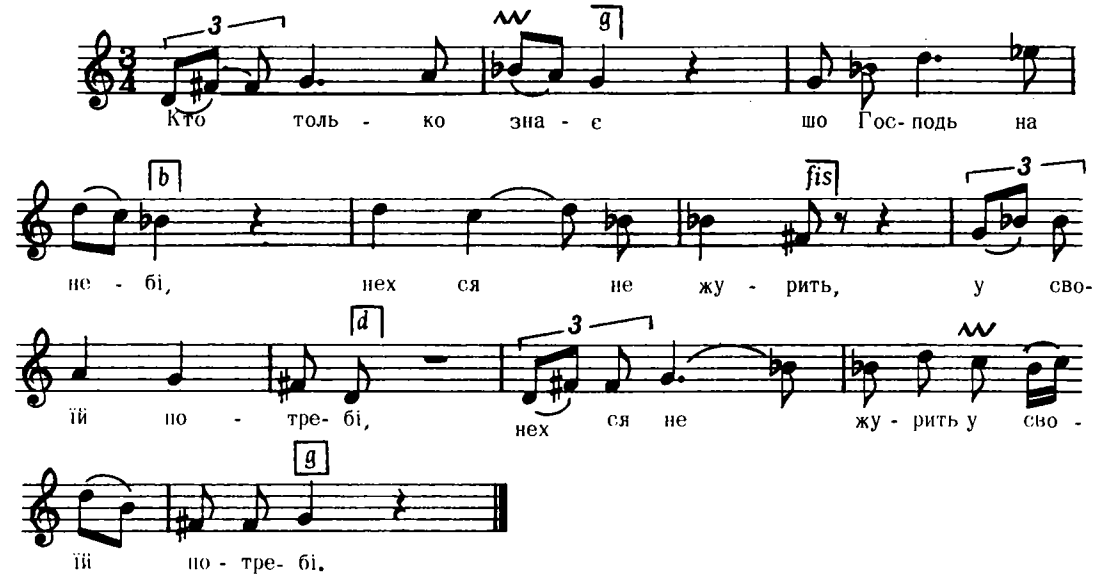

Дж. е – а *Кольберг, Волинь, стор. 388, ч.582*

6894

Звала, Пряшівщина

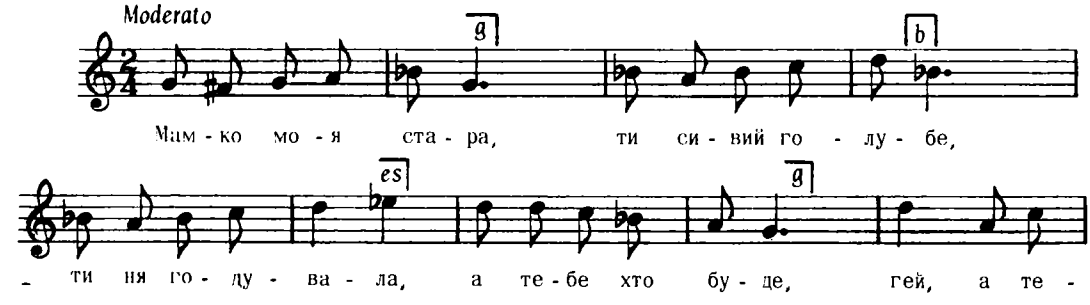

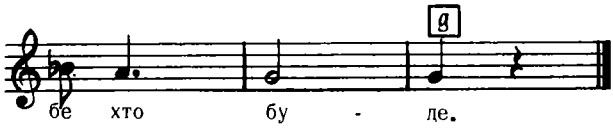

Дж. a – a

2. Ти ня годувала
Од малой малості,
А тебе хто буде,
А тебе хто буде
Гей, мамко, до старості?

Пряшівщина, стор. 168, ч. 113

6895

Катеринославщина

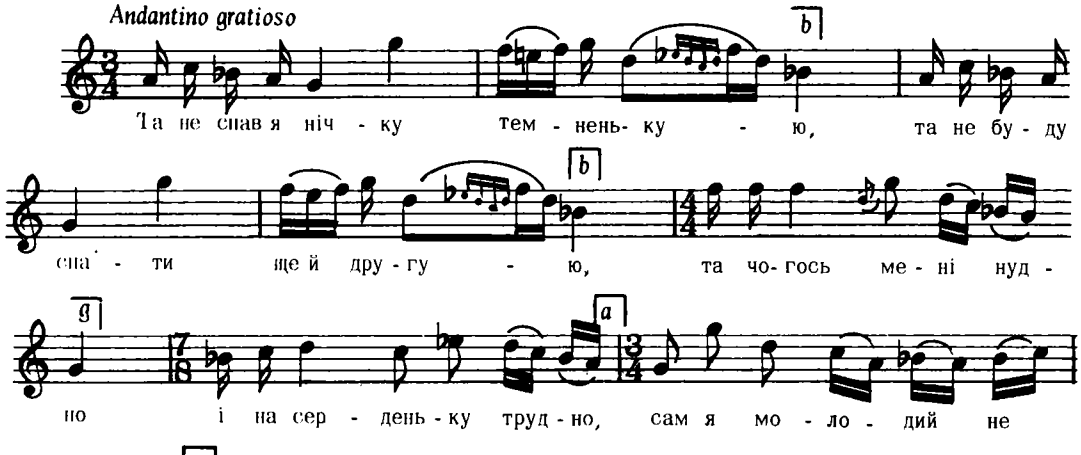

Дж. fis – e

2. Та віють вітри все буйнії
Та ідуть дощі все дрібнії
Та землю розрушають,
Травою устеляють,
Красним цвітом ізкрашають.

3. Та у нас річки неглибокі
І на перевозах нешироκі
І луги із лугами
Береги з берегами,
Де проходять з кораблями.
і т. д.

Лисенко, Зібр. Творів XVII, ч. 35

6896

м. Гайсин, Поділля

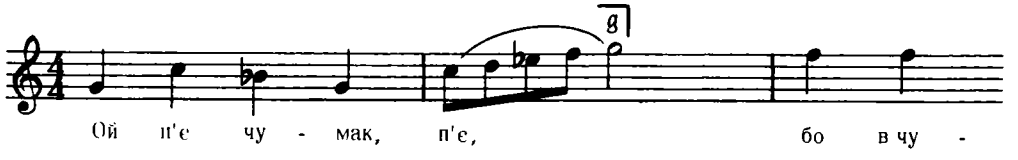

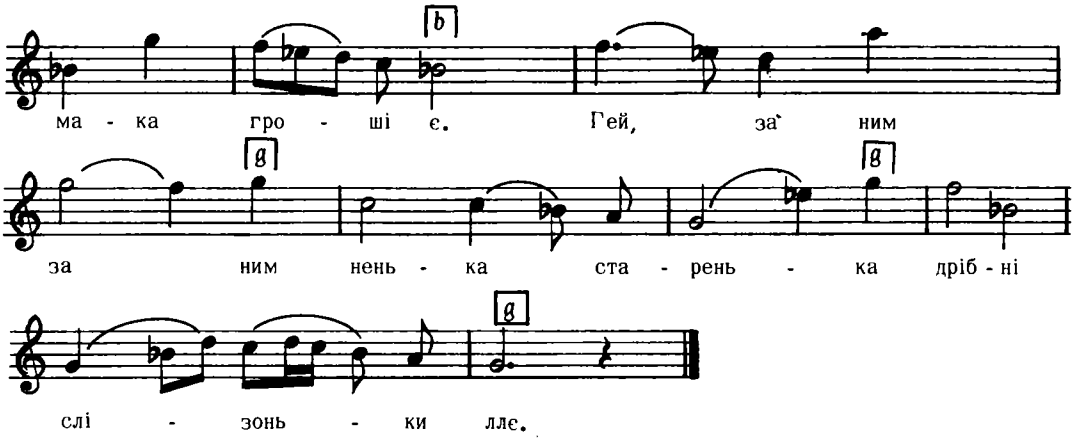

Дж. е – е

2. Ой ти сину мій,
Ти дитино моя,
Ой не пий, не пий
Тої горілочки,
Бо зійдеш з ума.

Сорочинський, I, ч. 70

6897

Британи, Чернігівщина

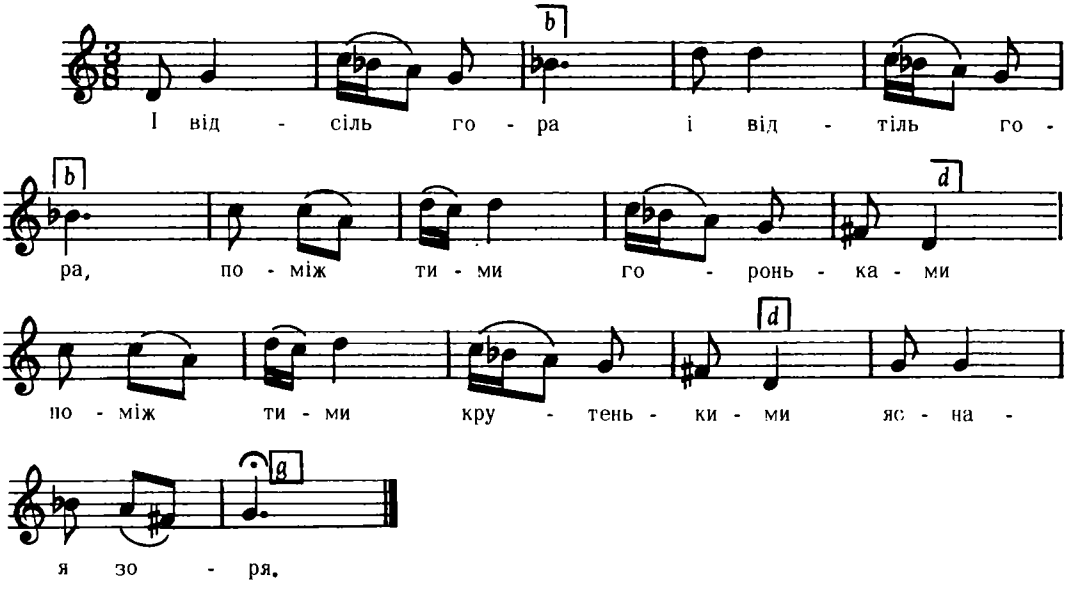

2. То не ясна зоря, то мила моя,
То моя миленькая
Голубонька сивенькая
Іде по воду.

3. А я за єю попід горою,
Сивим, сивим кониченьком
Попід тихим Дунаєчком
Та й вигравaю.
і т. д.

Куба, стор. 179, ч.118
(власний запис)

6898

Терешівці, пов. Лятичів, Поділля

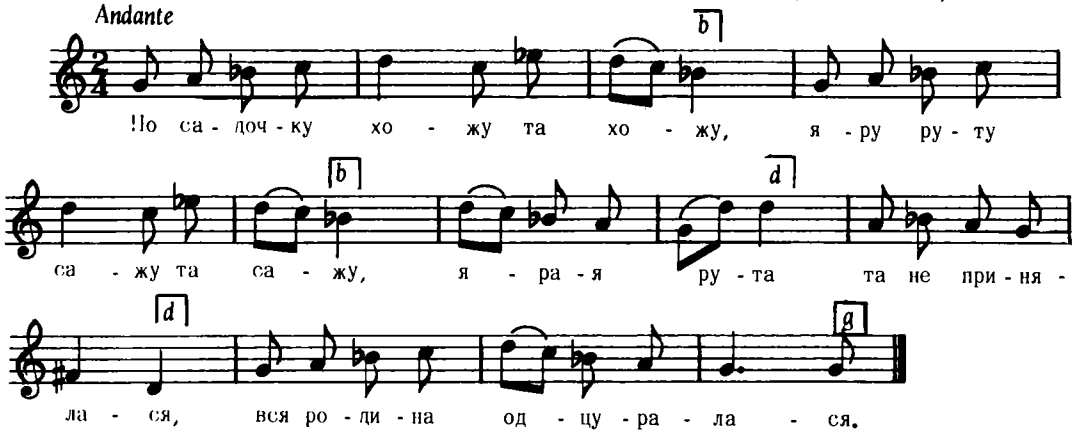

Дж. g – g

Плосайкевич – Сенчик, ст. 40, ч. 107

6899

ЧУМАЦЬКА

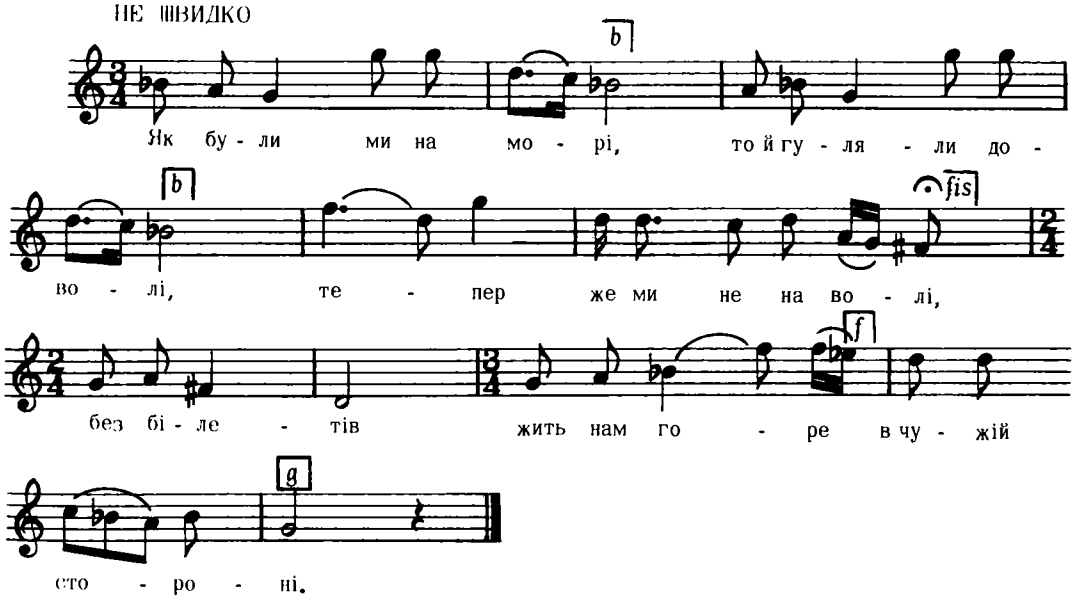

Дж. f – d

2 Отаман – голова
Нерозсудливая,
Гей, він суду не розсудить
З нас бурлаків, гроші лупить
У свою користь.

3. Писарець маленький
На личку бравенький,
Гей, він письма не розбере,
З нас, бурлаків, гроші дере,
Все по п'ять рублів.
і т. д.

Каменецький, ч. 3

6900

ПОМАЛУ

Поділля

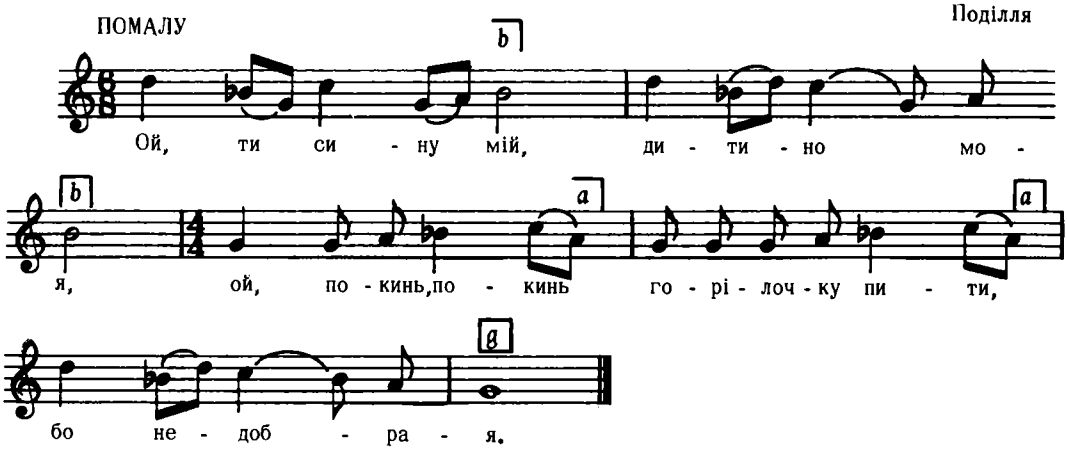

Дж. h – e

2. Ой ти, мати моя,
Ой ти, рідная,
Ой не покину горілочку пити,
Бо солодкая.

3. Ой ти, сину мій,
Дитино моя,
Ой покинь, покинь, дівчину любити,
Не пора твоя.
і т. д.

Шаравський, ст. 253, ч. 202
Власний запис В. Шаравського

6901

КОЛЯДА – ЖАРТІВЛИВА

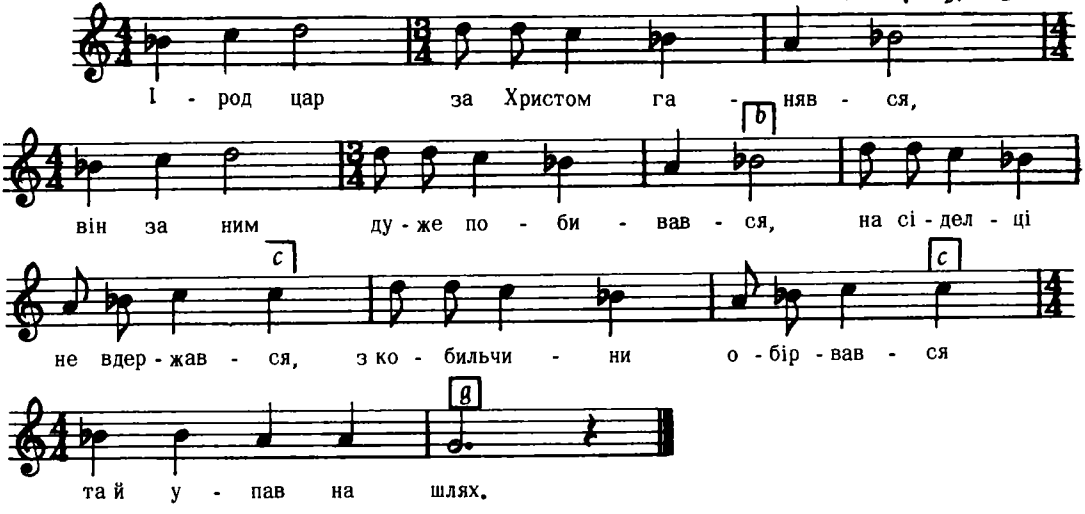

Дж. b – g

2. Він лежить, очима поводить,
Кобильчина кругом него ходить,
Йому ввічі заглядає,
Хвостом мухи обганяє,
Жалісно іржить.

3. Іродиха теє як зачула,
Рукою на слугів махнула,
Зірвалася з ліжка боса
І як є простоволоса
Та й ну на вздогін.

Сорочинський, I, ч. 94

6902

Лисятичі, Стрий

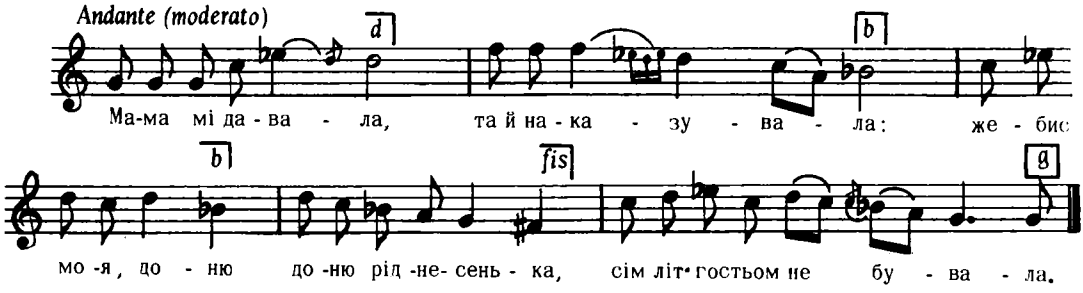

Дж. е – е

Людкевич, ч. 849

6903

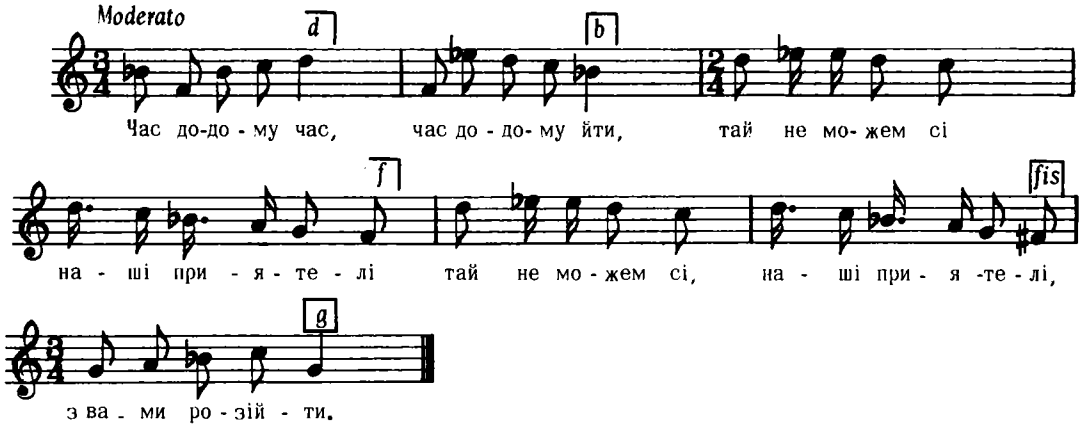

Дж. с – а

2. Я додому йду, як качка плину,
А за мною молодою
Ідуть хлопці чередою,
Цимбалоньки тнуть.

3, Ой ти мужу мій, ци рад ти мені,
Що я твоя милесенька
Йду додому пянесенька,
Ци рад ти мені ?
і т. д.

Колесса Іван, ст. 237, ч. 9

6904

Воля Яслиська Нижна, Лемківщина

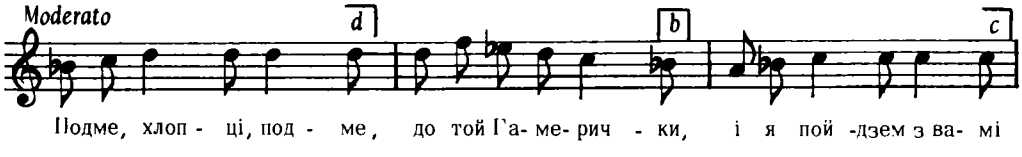

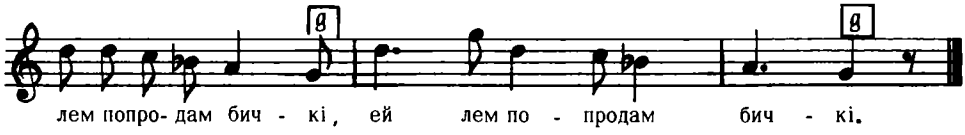

2. Бички–єм попродав,
Мало пенєндзи мам,
Єше продам краву
Пойдеме помалу
Ей пойдеме помалу.

3. Пожегнай ти Боже
Нашого цісаря,
Же він нас випустив
Под іншого краля,
Ей под іншого краля.
і т. д.

Колесса Ф, Лемківщина, ч. 267 а

6905

ВЕСІЛЬНА

с. Сулими, Гоголівського р–н, Полтавщина

ПОВІЛЬНО ♩=66.

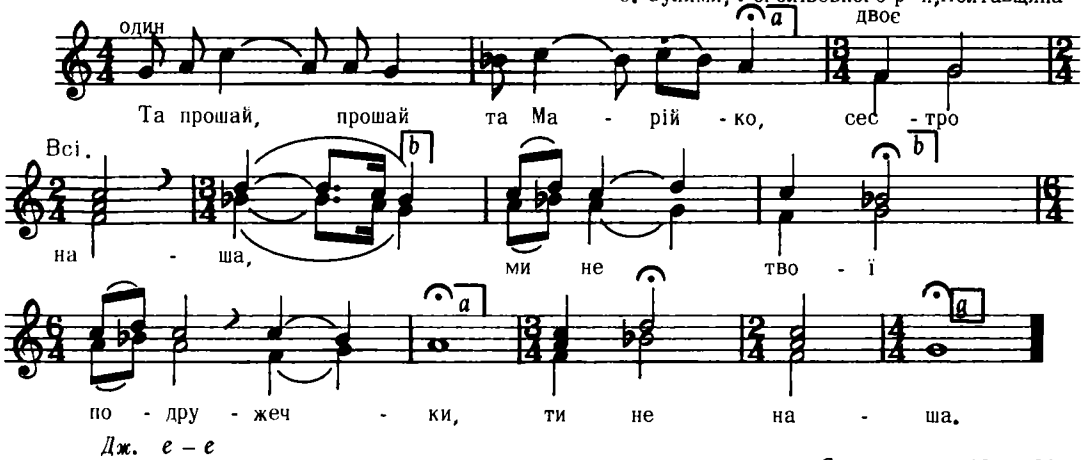

Дж. e – e

Яценко, стор. 80, ч. 32

БАЛАДА

6906

Бехерів, Пряшівщина

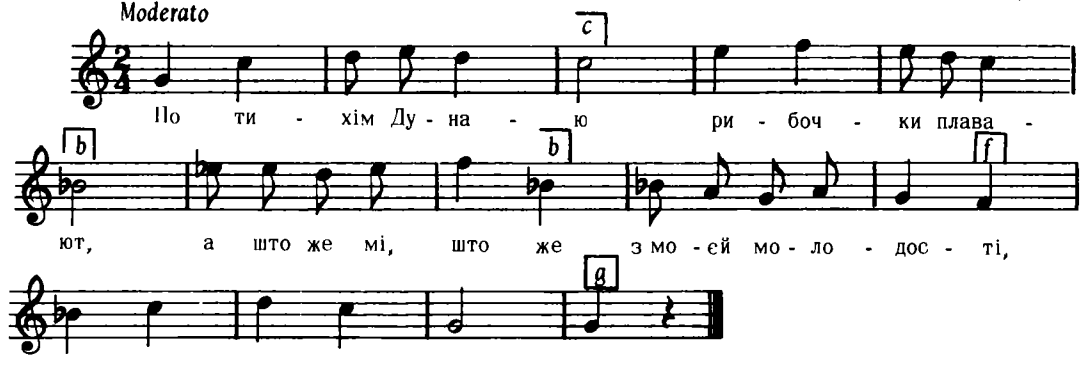

Дж. d – d

2. А зволичко моя, де шя-с мі поділа,
Ци–с мі отенула, ци–с мі отенула
Ци–с позаросила?

3. Кед єс отенула, іди берегою,
Кед позаросила, кед позаросила,
Великий жаль маю.
і т, д.

Пряшівщина, стор. 18, ч.3

6907

ВЕСІЛЬНА (танець)

Іскань, (Перемищина)

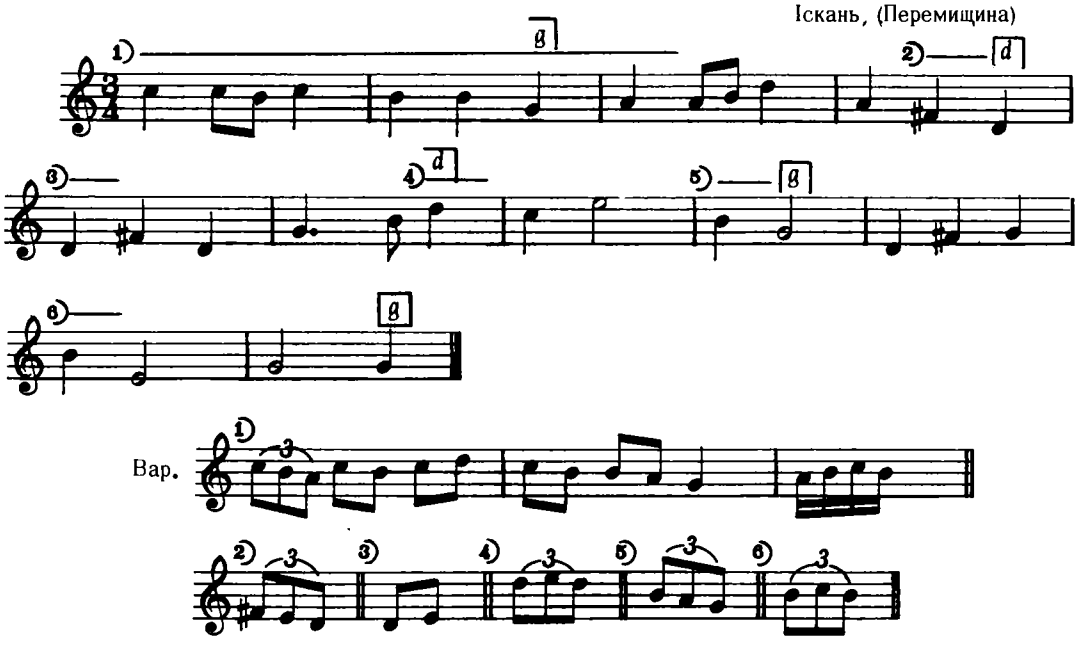

Кольберґ, Перемищина, 66, ч. 94

6908

Устє Руське, Лемківщина

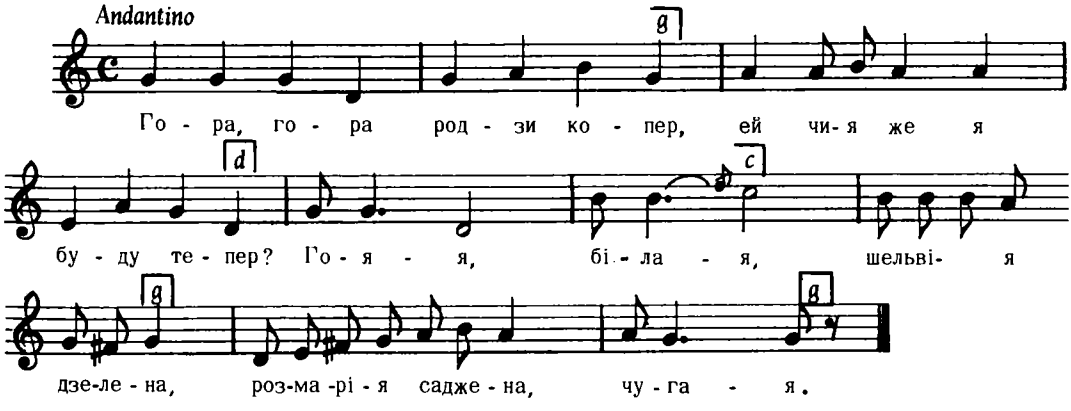

2. Гоя, гоя, сама своя,
Ей прийдь, шугаю, буду твоя,
Гоя . . . . і т. д.

Колесса Ф., Лемківщина, ч. 272

6909

ГАГІЛКА

Угнів, Рава Руська

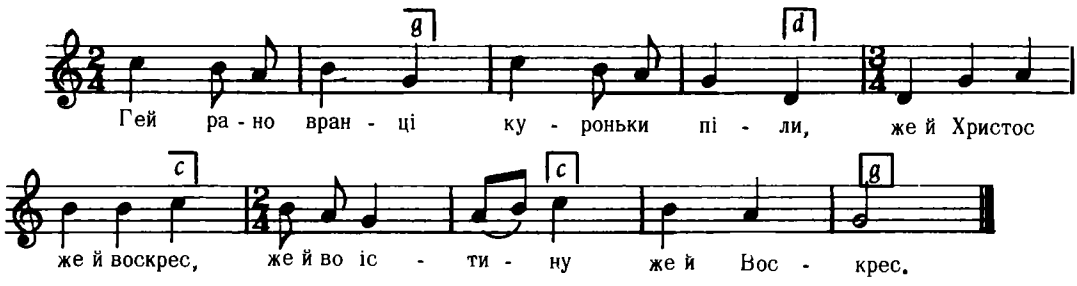

Дж. es – b

Гоцій, ч. 11

6910

ГАЇВКА

м. Угнів, Рава Руська, Галичина

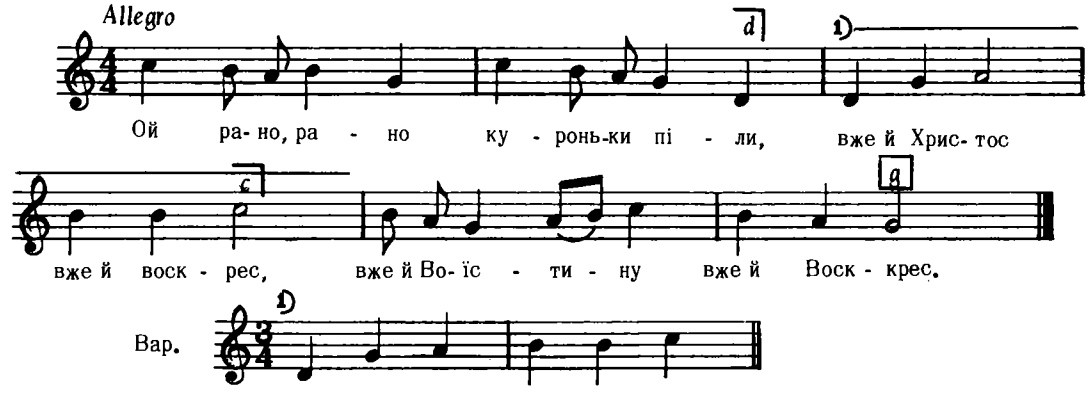

Дж. c – g

2. А ше найраньше дівчинонька встала,
Вжей Христос . . . .

3. Раненько встала, косу чесала,
Вжей Христос . . . .
і т. д.

Сорочинський, II, ч. 16

6911

З під Меджиріча, Пустомили, Волинь

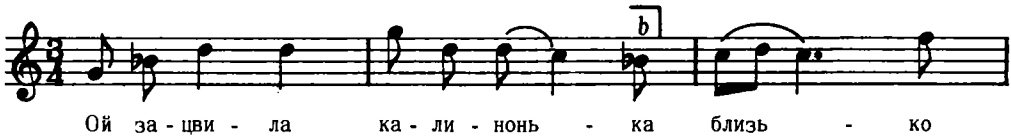

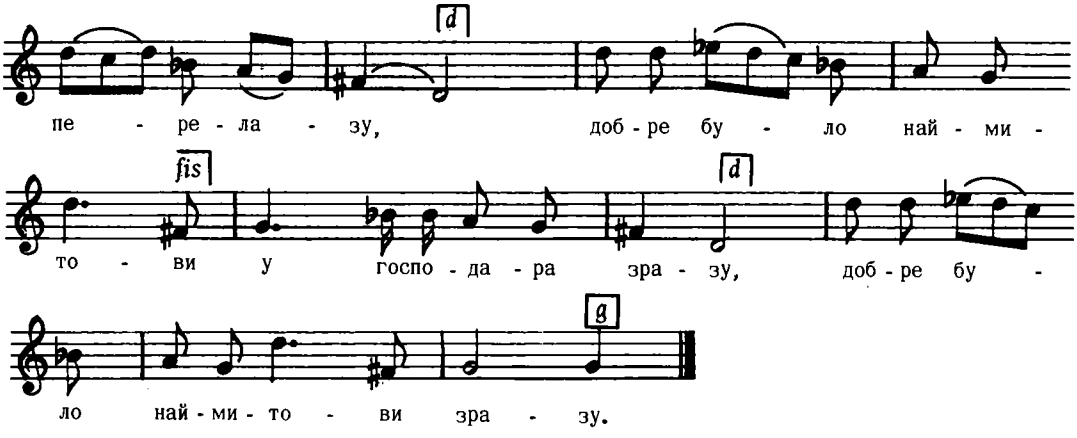

Дж. а – а

2. Наймитоньком наробиться,
Наймита набити.
Наймитонька одправивши,
Тай му не заплатити.

3. Куда іду, туда іду,
Корчми не минаю,
Ой дай, жиде, наборг меду
Бо грошей не маю.
і т. д.

Кольберґ, Волинь, стор. 161, ч. 267

6912

ВЕСІЛЬНА
Лемківщина

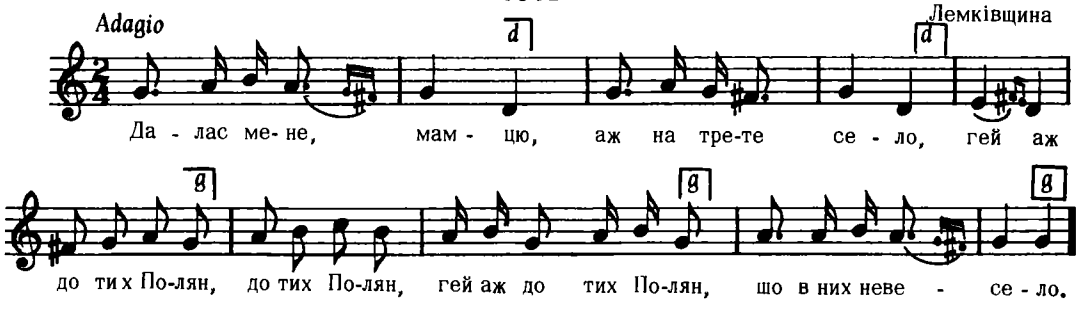

2. Бо у тих Полян, лем саме каміння,
Гей як, гей як іду, гей як іду
Додому, додому, ноженьки оббиват.

Січинський, ч. 194

6913

Галичина

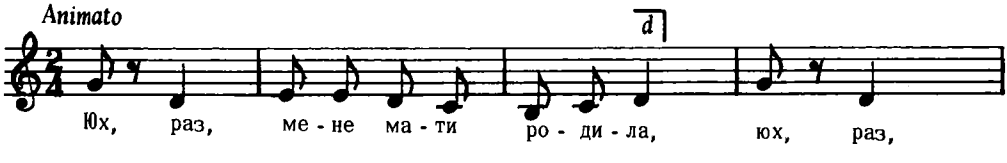

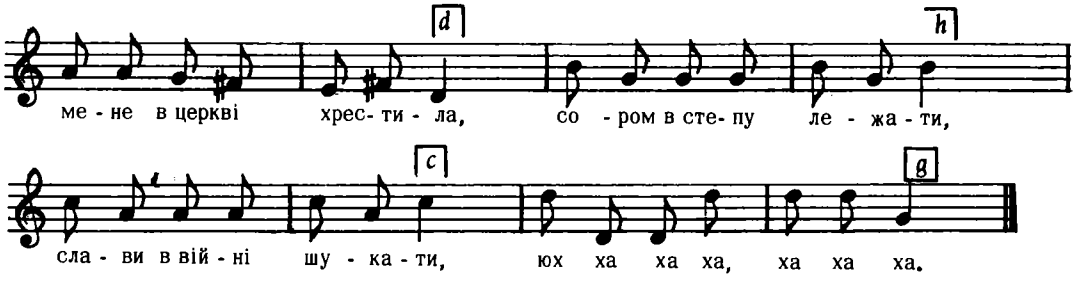

Бажанський, ч. 500

6914

ПЯНИЦЬКА

Галичина

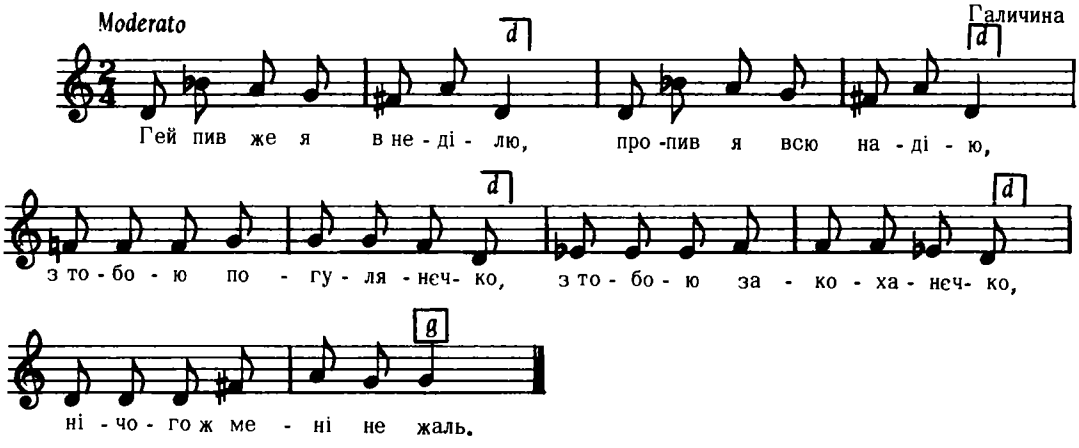

2. Та пив же в понеділок
Пропив я присівок
З тобою . . .

3. Та пив же я і вівторок
Пропив же я ягнят сорок,
З тобою . . .
і т. д.

Бажанський, ч. 475

6915

РЕКРУТСЬКА

с. Середнє, Ужгородський р–н, Закарпаття

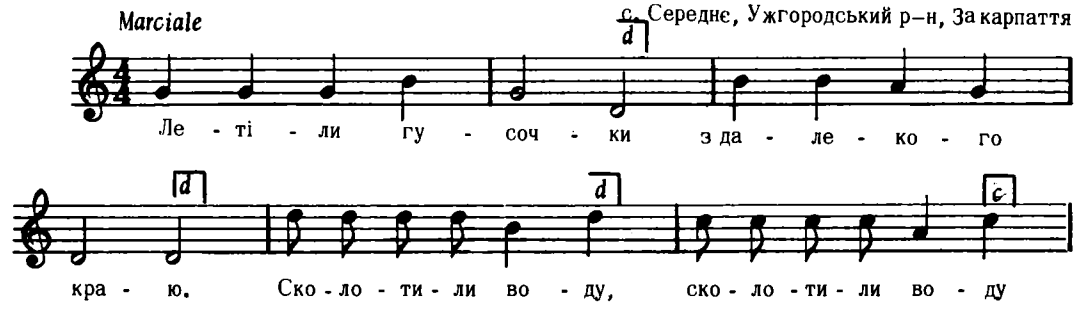

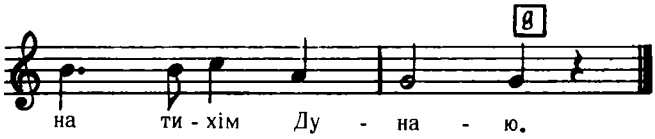

Дж. f – f

2. А як сколотили,
Крильця намочили, –
Голос труби чути (2)
Як ідуть рекрути.

3. Вийшла стара мати
Стала коло хати,
Кличе свого сина (2)
Із війни додому.
і т. д.

Кречко, стор. 59

6916

с. Черняхів, Київщина

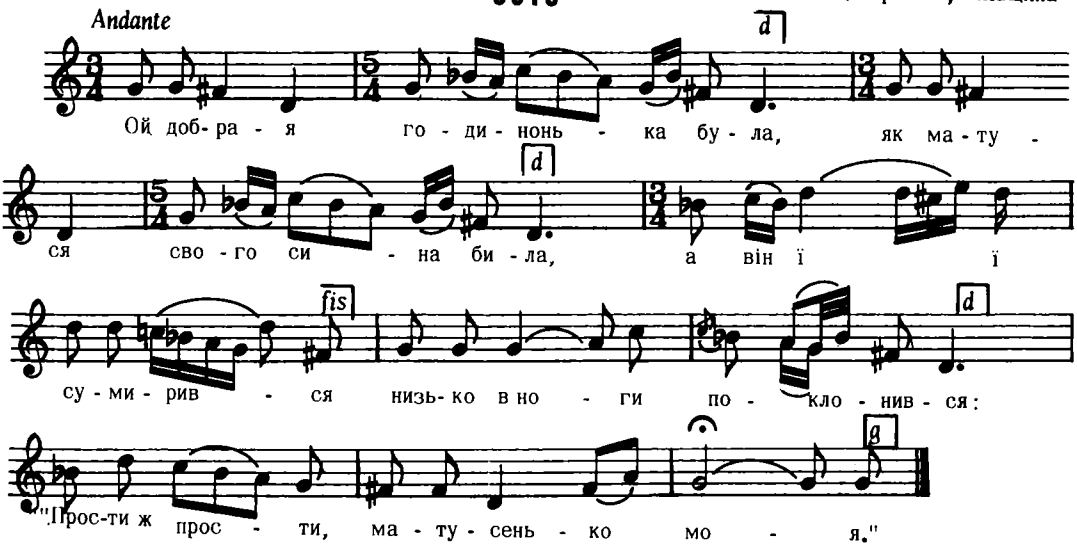

Дж. a – a

2. Як ти будеш мене мати, бити,
То я піду на Вкраїну жити,
З України на По ділля,
Отам моє щастя, й доля,
Там я буду, мати, проживать.

3. Козаченька кінь вороний носить,
А матуся свого сина просить:
"Ой вернися ж ти мій сину,
Надінь собі шапку сиву,
Буде слава на всю Україну."
і т. д.

Лисенко, Зібр. Творів XVII, ч. 117

6917

Маластів, Лемківщина

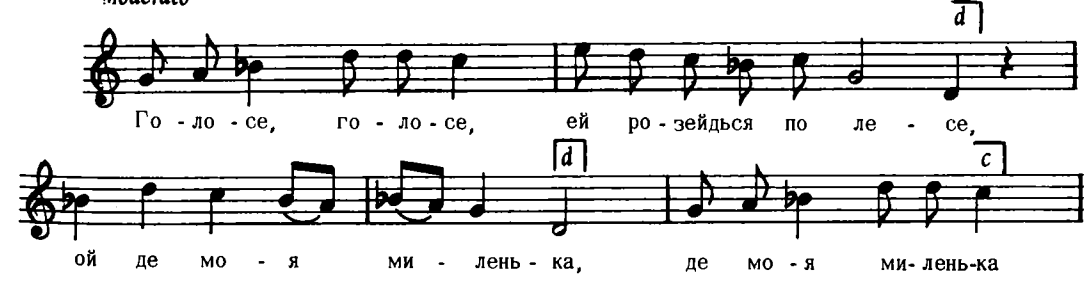

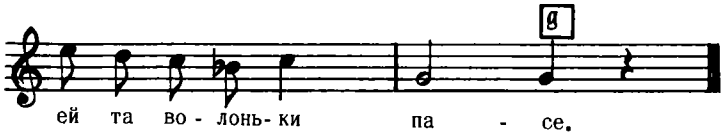

Колесса Ф., Лемківщина, ч. 260 в

6918

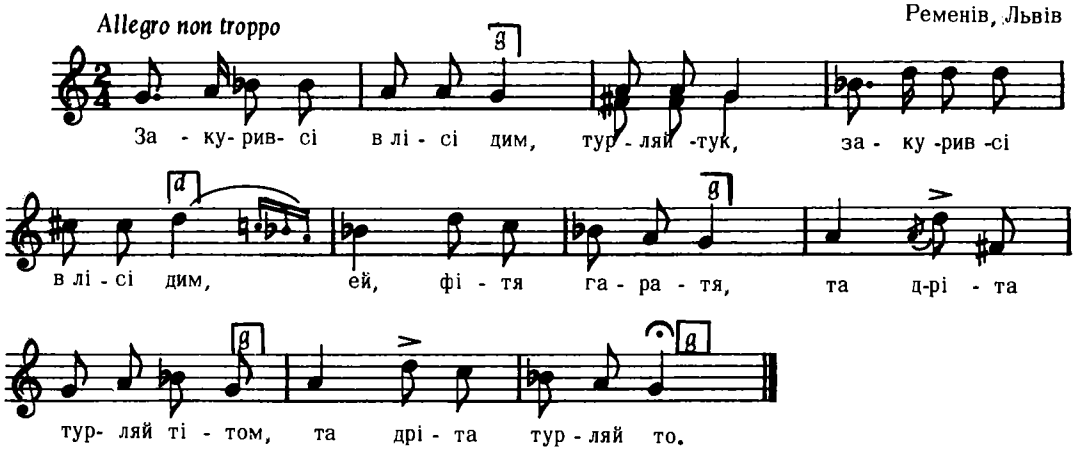

Дж. g – g

Людкевич, ч. 1278

6919

ГАЇВКА

пов. Радехів, Галичина

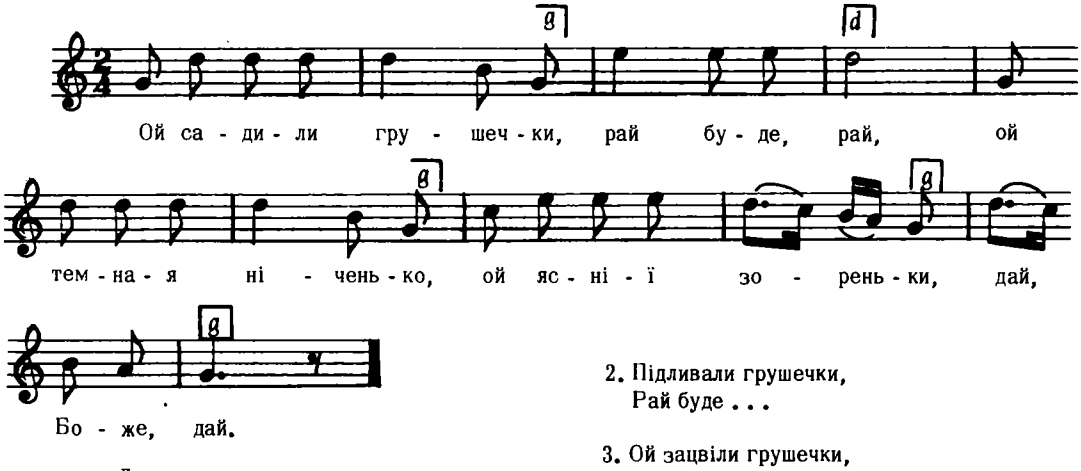

Дж. g – g

2. Підливали грушечки,
Рай буде . . .

3. Ой зацвіли грушечки,
Рай буде . . .

Сорочинський, II, ч. 52

6920

Шкляри, Лемківщина

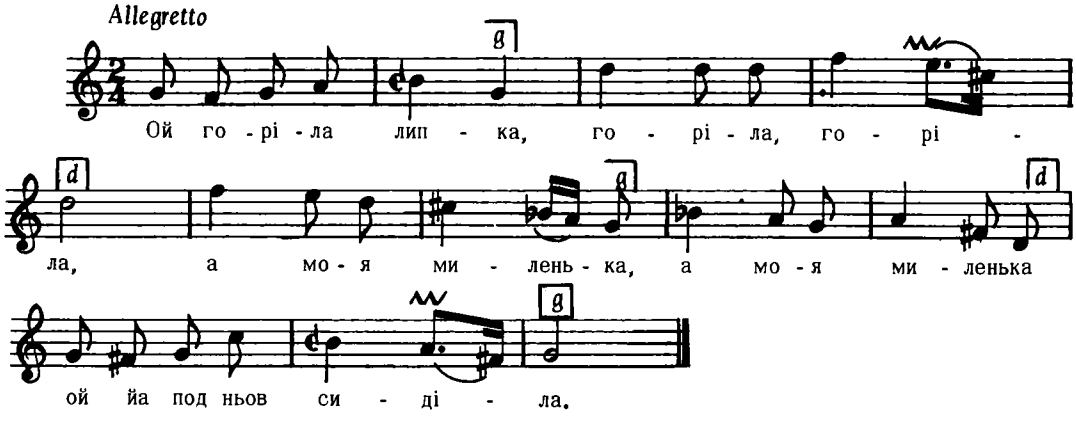

2. Як на ню іскерки
Падали, падали,
Вшитки за ньов хлопці
Ой плакали, плакали.

Колесса Ф., Лемківщина, ч. 619

6921

Галичина

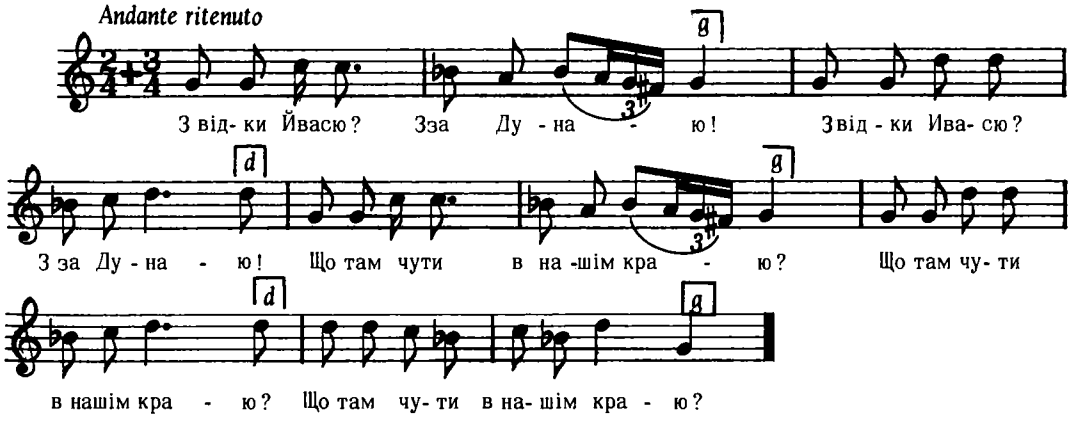

Бажанський, ч. 166

6922

Маластів, Лемківщина

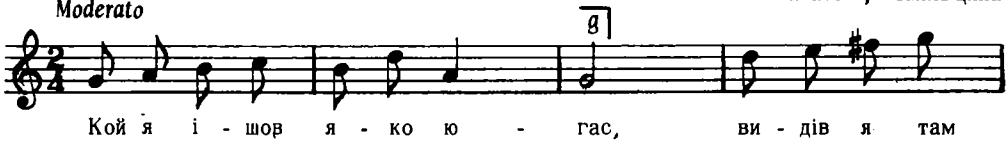

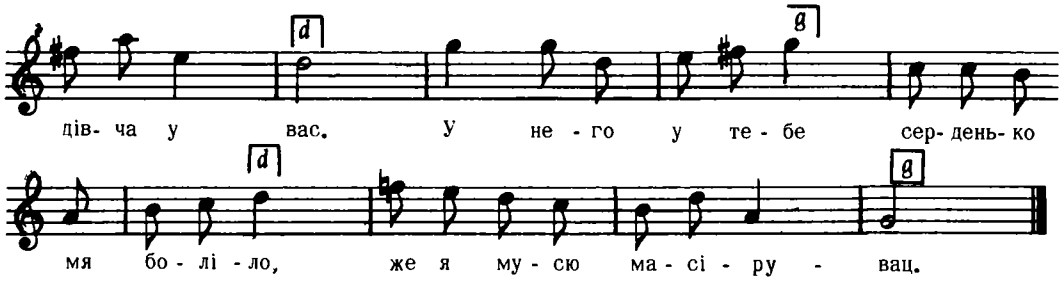

2. Масірую во дни в ночи (2)
Про його про тебе (2)
І про твої чорни очи.

3. Іще я там нераз прийдзем,
Тото дівча видзиц будзем,
Ой мамо, мамічко, спитайтеся татічка,
Ци він мі даст тоту церу.
і т. д.

Колесса Ф., Лемківщина, ч. 433

6923

Любінь Малий, Львів

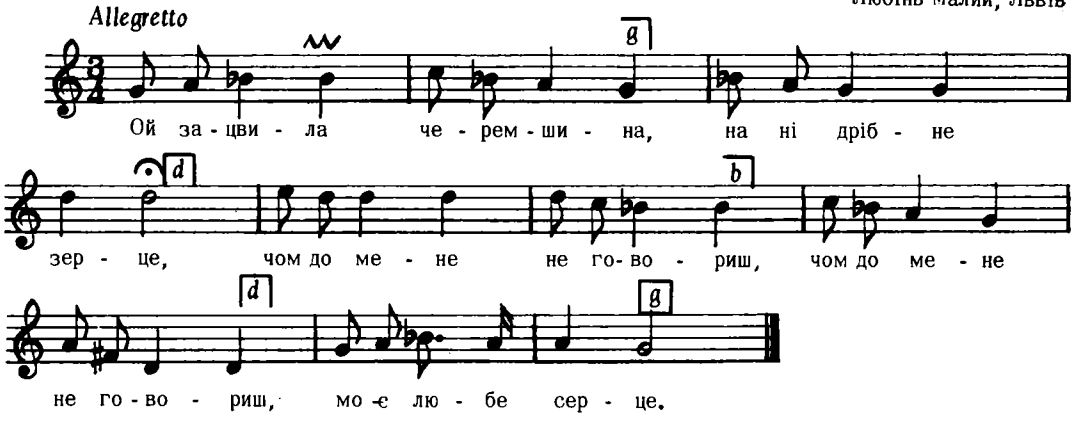

Дж. g – g

Людкевич, ч. 759

6924

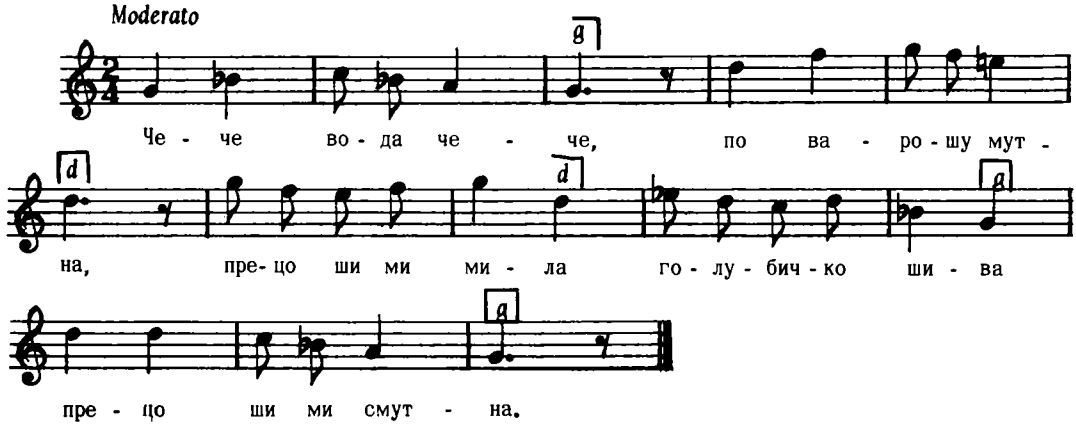

2. Смутна я сом, смутна
Од єдного часу,
Же то мойо лічка
Ягод два яблучка
Пременели красу.

і т. д.

Гайворонський, Пісні з Бачки, ч. 1

6925

Пантна, Лемківщина

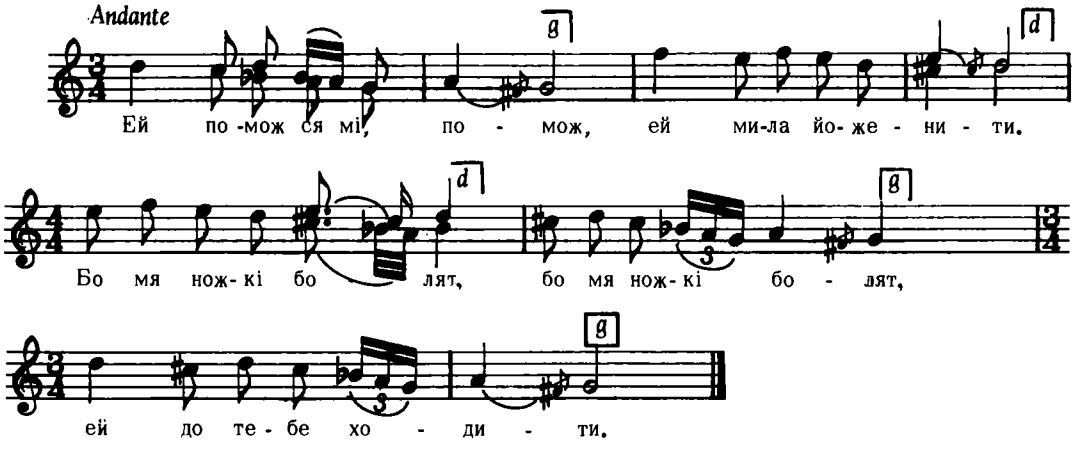

2. Ей до тебе ходити,
Ей палюнечку пити,
Помож ся мі помож
Ей мила, йоженити.

Колесса Ф., Лемківщина, ч. 230а

6926

Шкляри, Лемківщина

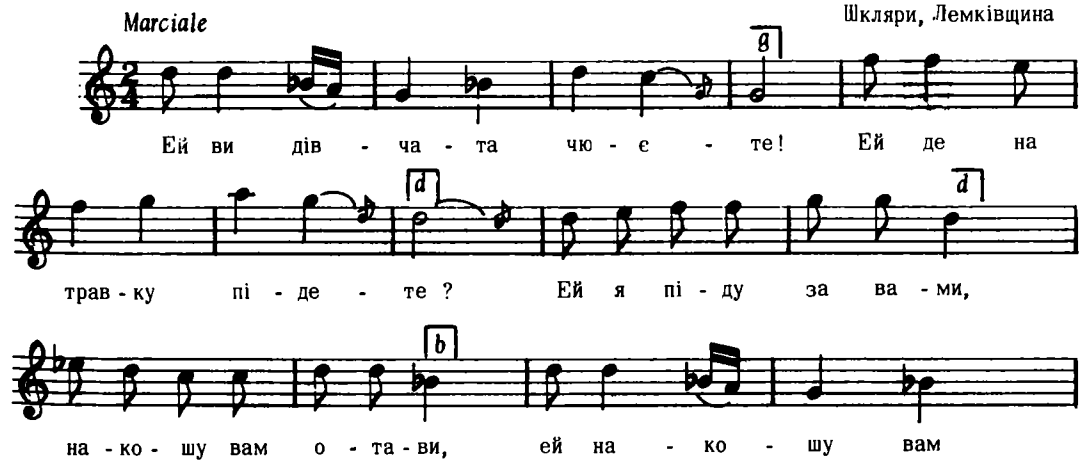

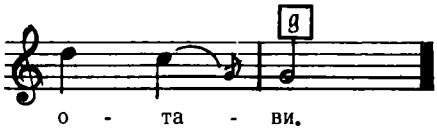

2. Ей ми йотави не хцеме,
Ей ми сой травки нажнеме,
Наши крави молоди,
Дают млека, як води,
Ей дают млека, як води.

Колесса Ф., Лемківщина, ч. 507

6927

Гончова, Лемківщина

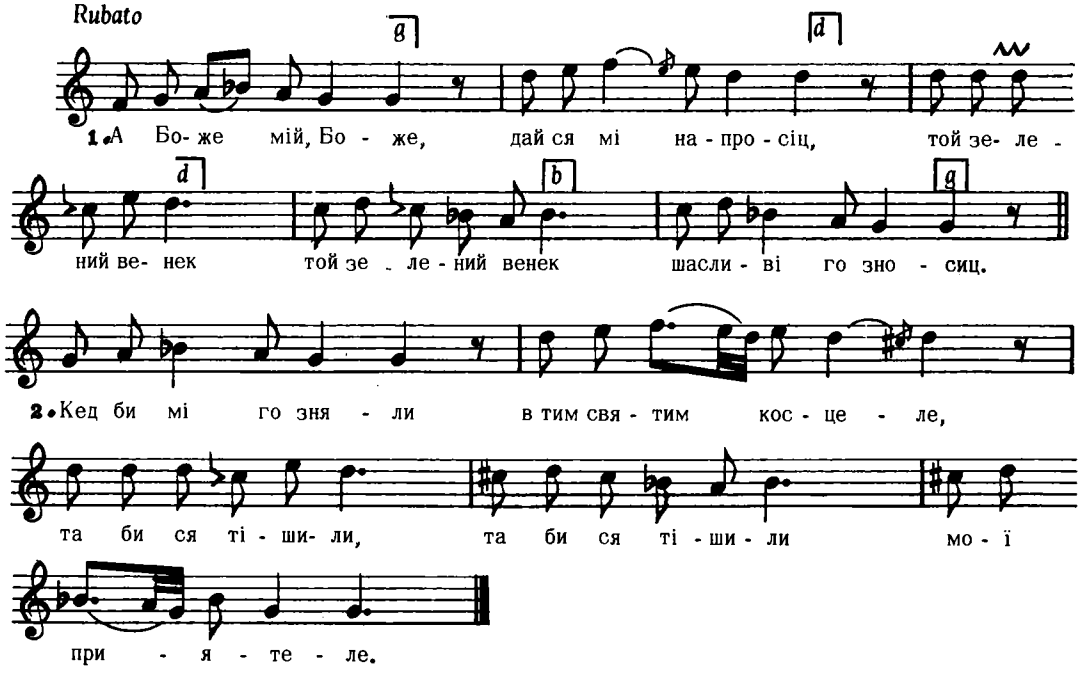

Колесса Ф., Лемківщина, ч. 229е

6928

ВЕСІЛЬНА

на скрипку при короваї і при вінку

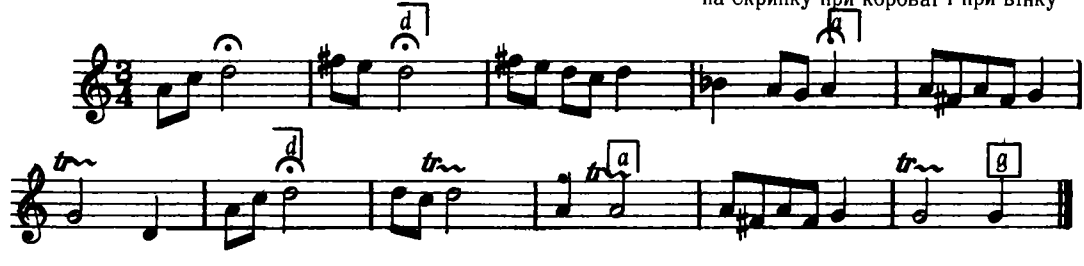

Дж. h – a

Грінченко, Вибране, стор. 60

6929

Гончова, Лемківщина

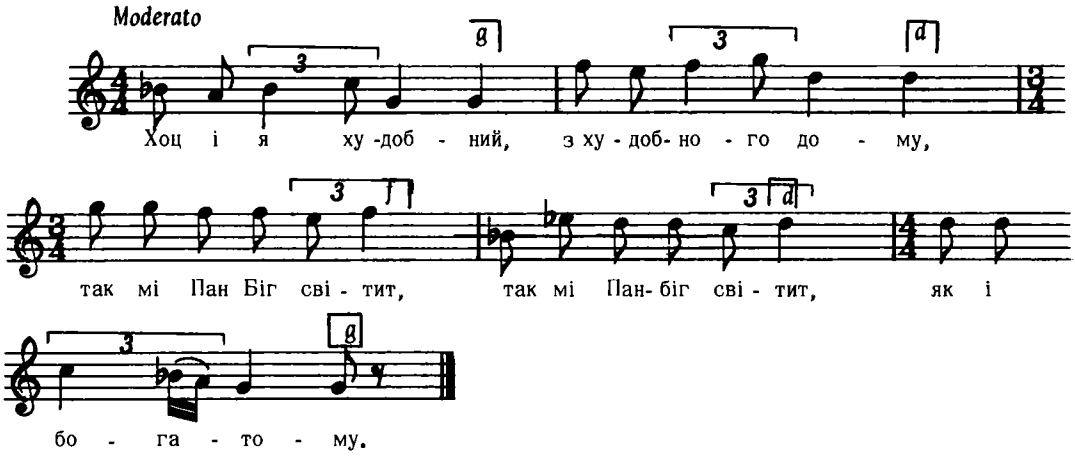

Колесса Ф., Лемківщина, ч. 229 ж

6930

Пантна, Лемківщина

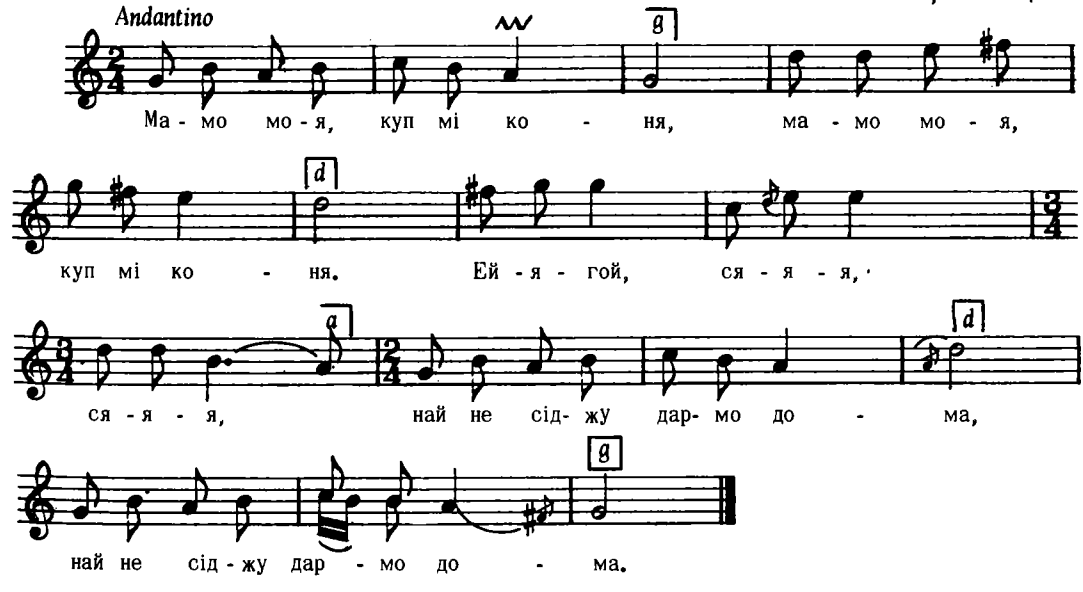

2. Най я їду, кадель хочу,
Ей–я гой, сяяя, сяяя,
Най си сьвіта не корочу.

Колесса Ф., Лемківщина, ч. 503

6931

с. Раково, Закарпаття

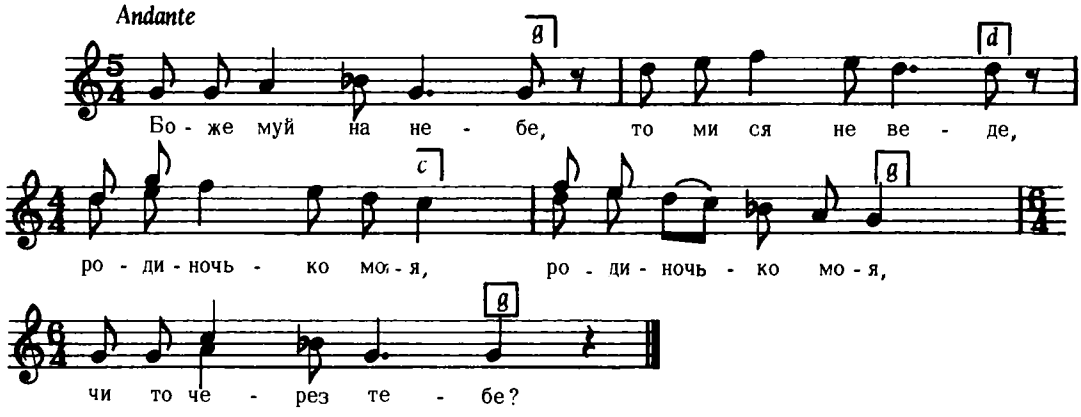

2. Коби я то знала
Же то через тебе,
Не пудняла би я (2)
Свой очька на тебе.

Колесса Ф., Закарпаття, ч. 70 а

6932

Пантна, Лемківщина

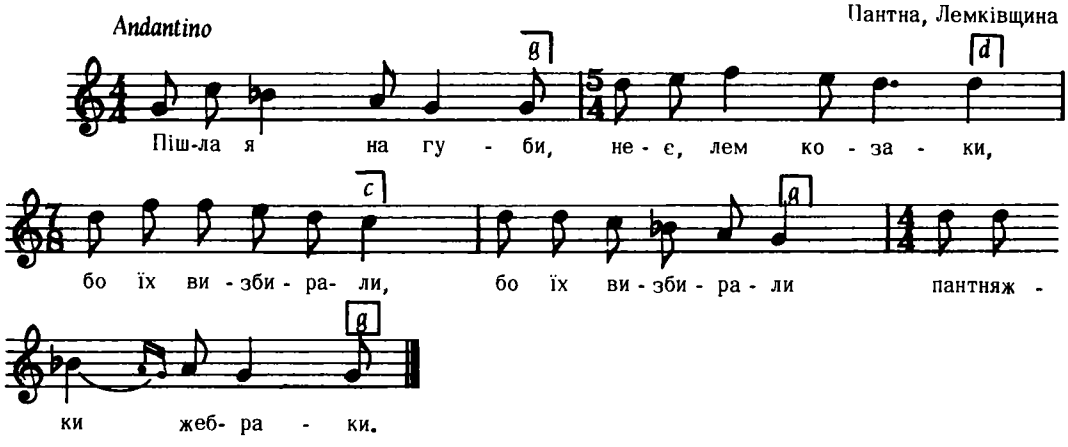

Колесса Ф., Лемківщина, ч. 229 а

6933

Америка

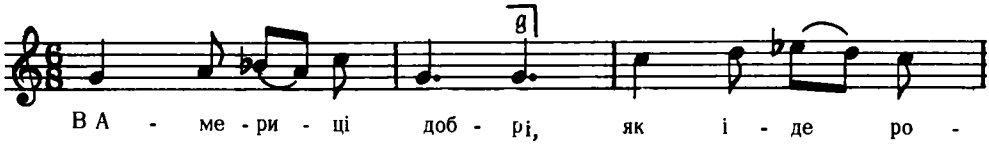

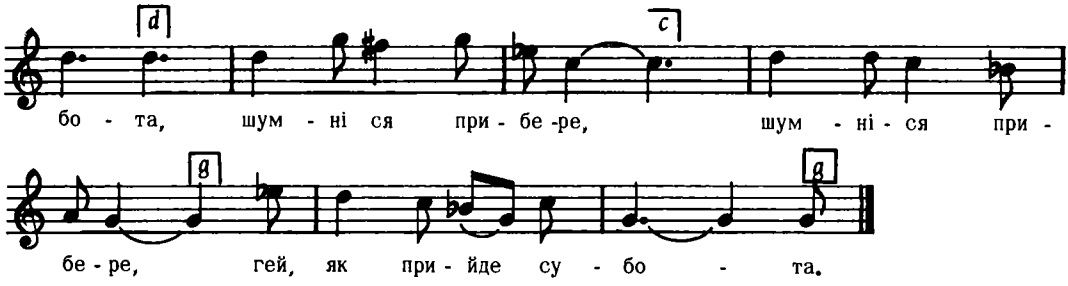

Дж. d – d

2. Шумні ся убере, шумні ся умиє
Нич ся не турбує,
Що му поле згниє.

3. Поле не зігниє,
Вода не забере,
Сами му до гавзу
Приведуть фармери.
і т. д.

Придаткевич, Збір. Пісень,

6934

Шкляри, Лемківщина

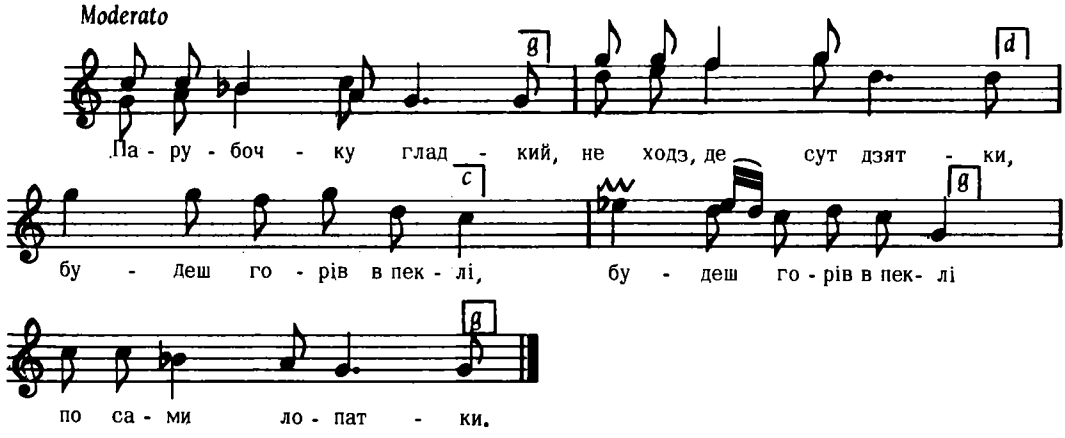

2. По сами лопатки
По сами рамена,
Тоди будеш знати,
Што то чюжа жена.

Колесса Ф., Лемківщина, ч. 229 б

6935

Шкляри, Лемківщина

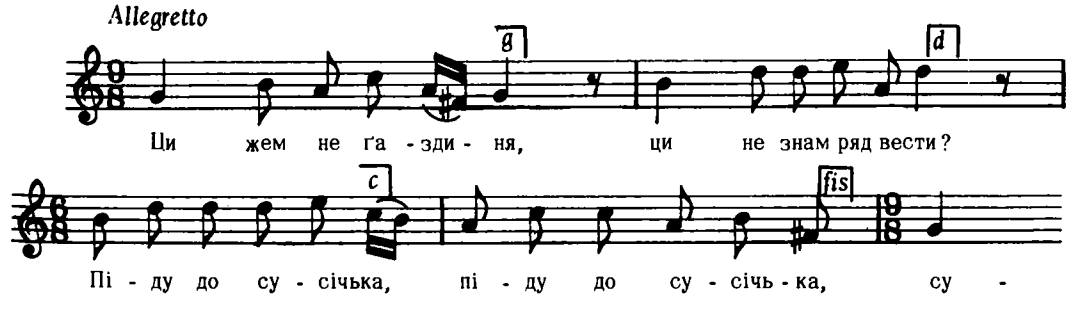

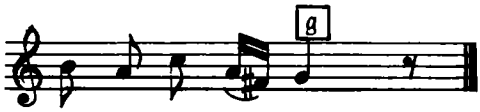

2. Сісічьок вимести
До корчми й однести.
Ци жем не ґаздиня
Ци не знам ряд вести?

3. Ей в моєй коморе каша
Риж, каша, риж
Вшитко то, качмарку,
Твоє тиж, твоє тиж.

Колесса Ф., Лемківщина, ч. 201 а

6936

Шкляри, Лемківщина

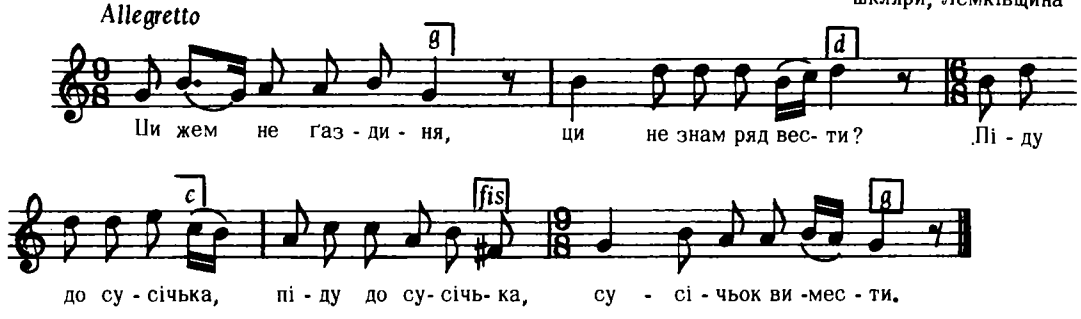

Дальший текст, як у пісні 6935

Колесса Ф., Лемківщина, ч. 201,б

6937

Волтошова, Лемківщина

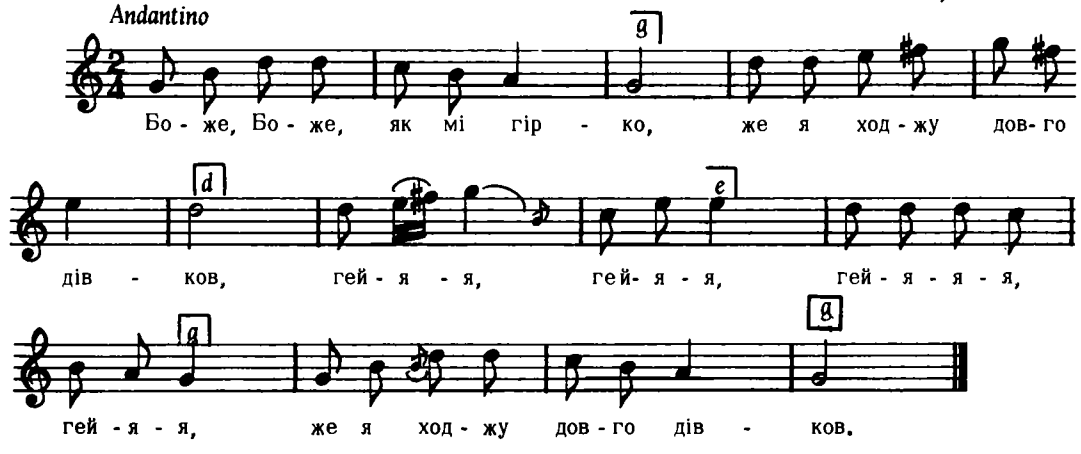

2. Ей людски дівки оддаются,
Та мене любят і сьміютоя.

Колесса Ф, Лемківщина, ч. 502

6938

ВЕСІЛЬНА

с. Висова, пов. Сянік, Галичина

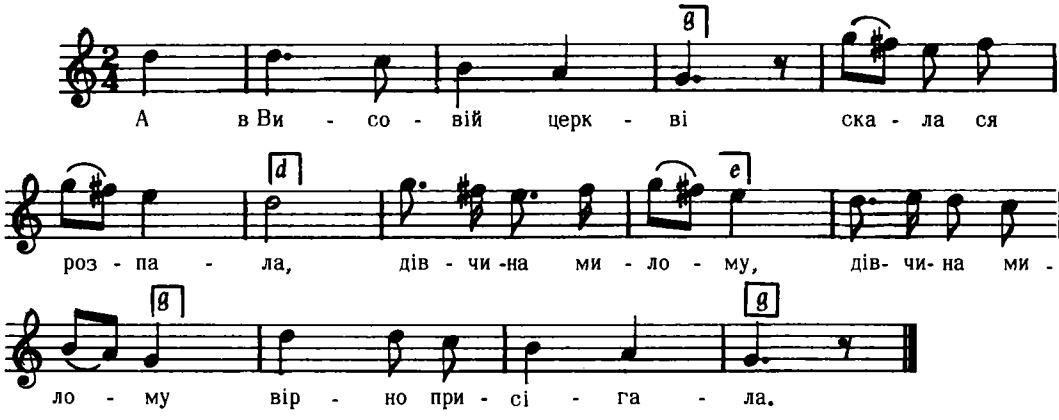

Дж. d – g

2. Вірно присігала,
Твердо потвердила,
Же она не буде (2)
З хлопцями говорила.

3. З хлопцями говорила,
І буде слухала,
Лем жеби–м од тебе,
Мій любий Янічку,
Битки не збирала.

Сорочинський, III, ч. 16

6939

Вінниччина

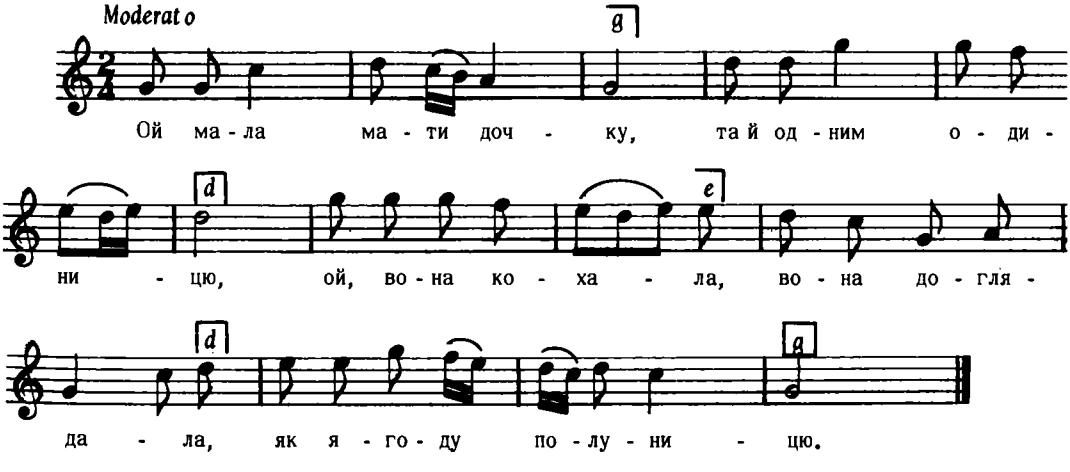

Дж. f – f

2. Оддавала мати дочку
Та й в чужу стороночку,
Ой, як оддавала та й наказувала,
Щоб сім літ вдома не бувала.

3. А дочка не стерпіла,
Та й до року прилетіла,
Перекинулася сивою зозулею
Та в вишневім саду сіла.
і т. д.

"Ліра", стор. 130

6940

Пантна, Лемківщина

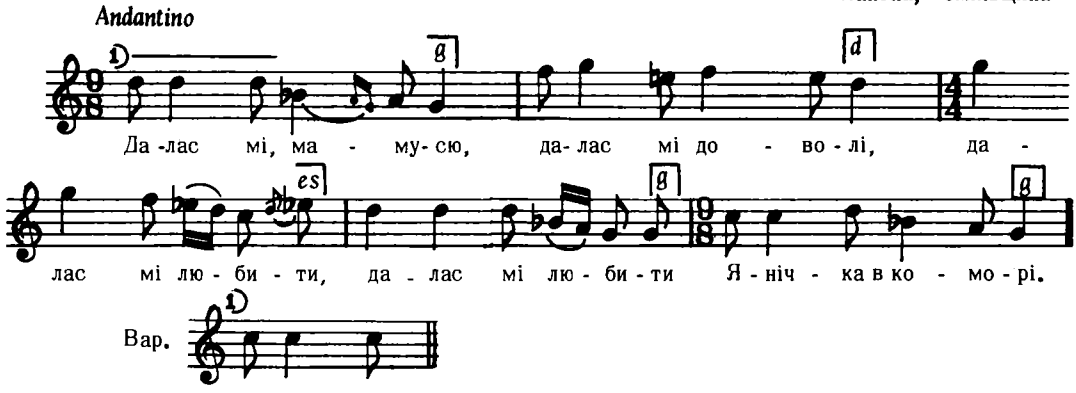

Колесса Ф. Лемківщина, ч. 229 д

6941

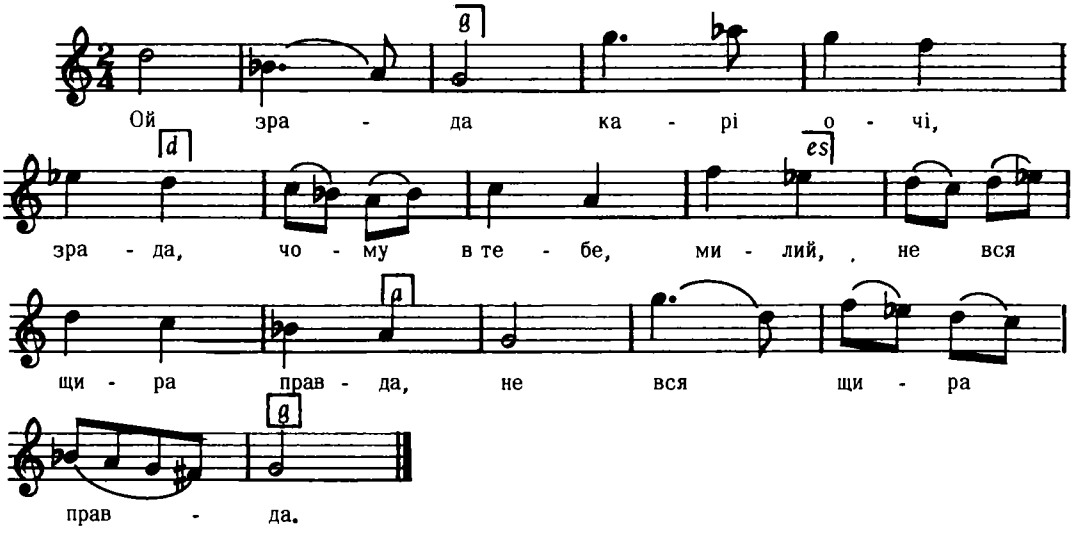

Дж. c – f

Александрів, стор. 94, ч. 76

6942

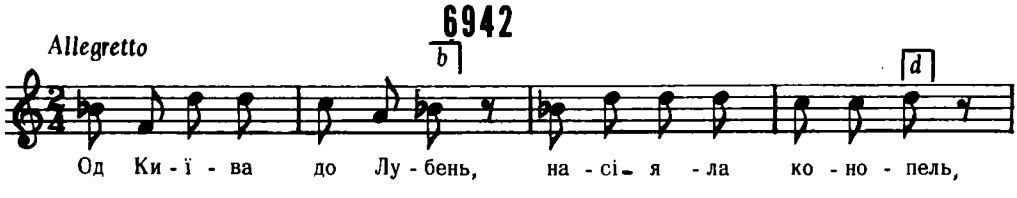

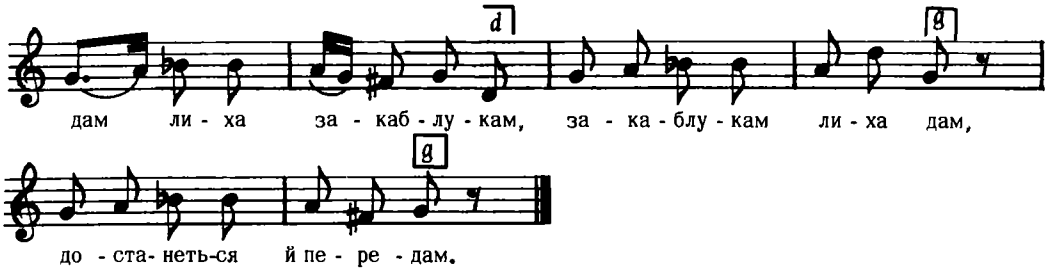

Дж. с – а

2. Од Київа до Хорола
Черевички попорола,
Дам лиха . . .

3. Од Київа до Прилуки
Та побила закаблуки,
Дам лиха . . .
і т. д.

Куба, стор. 50, ч. 17
(Гулак–Артемовський, ч. 28)

6943

Гряда, Львівщина

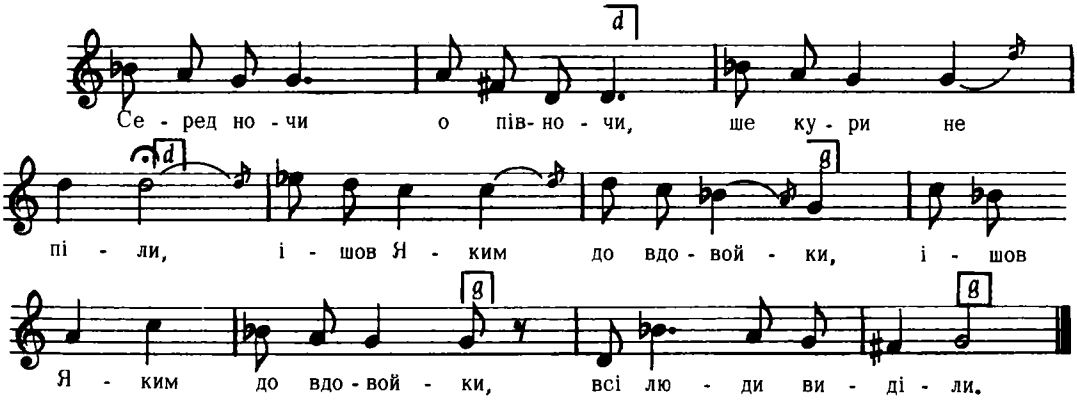

Дж. с – а

Людкевич, ч. 760

6944

Трійця, Броди

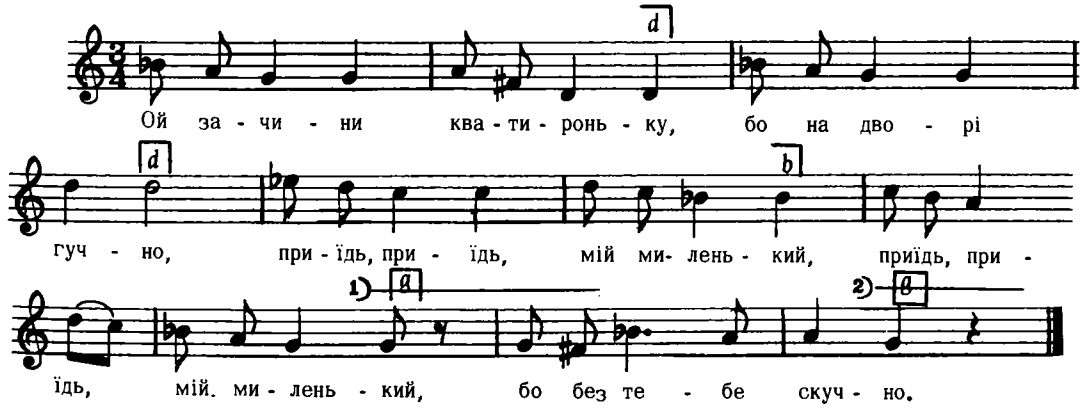

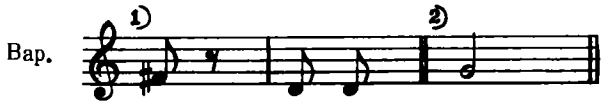

Дж. с – а

Людкевич,ч. 758

6945

Топорів, Броди

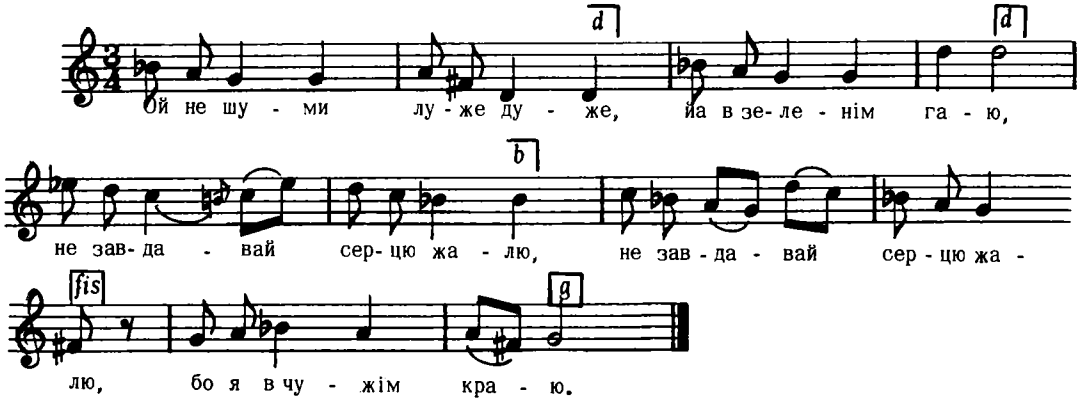

Дж. с – а

Людкевич, ч. 757

6946

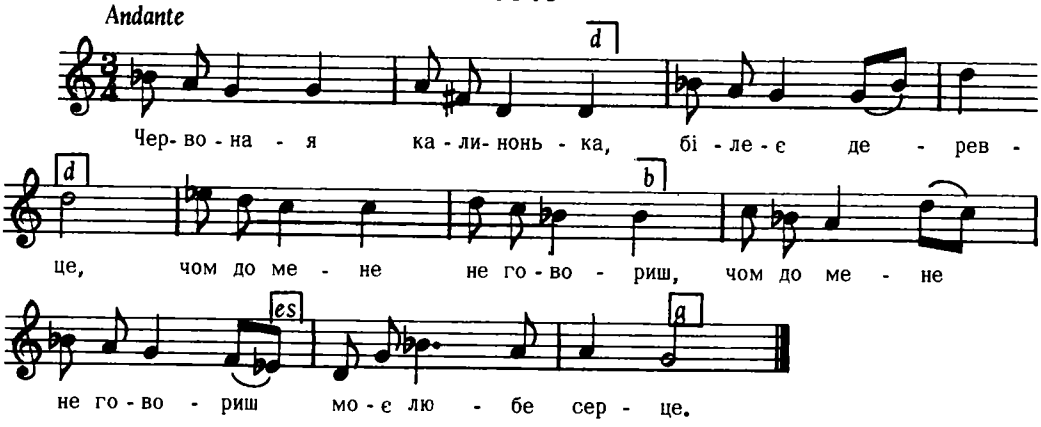

2. Я до тебе не говорю
Такий звичай маю;
Бо як сяду коло тебе,
На другу гадаю.

Заревич, ч. 133

6947

Дунаїв, Перемишляни

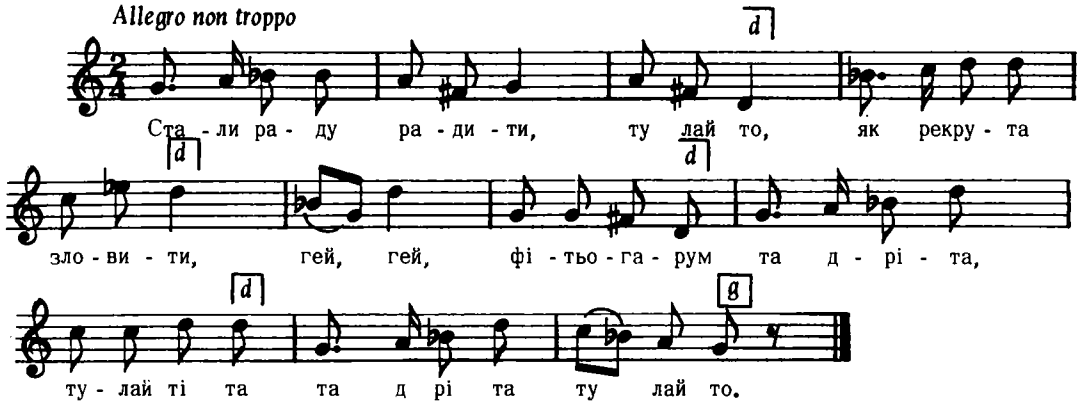

Дж. а – а *Людкевич, ч. 1279*

6948

Волтошова, Лемківщина

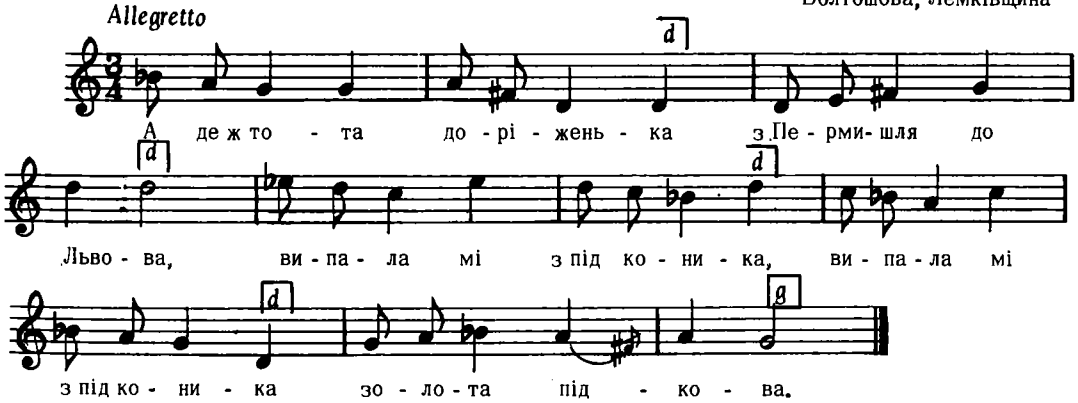

2. А не жаль мі підковечки
Я той золотої,
Лем но мі жаль дівчиноньки
Я той молодої.

3. Скропи, Боже, дорожейку
Би ся не курила,
Перекажу до дівчини
Би ся не журила.
і т. д.

Колесса Ф., Лемківщина, ч. 360

6949

с. Писарівка, Богодух. пов. Харківщина
від Кобзаря Г.С. Кожушка

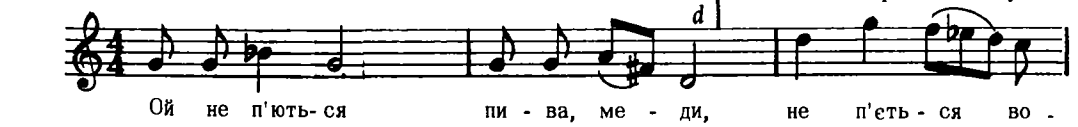

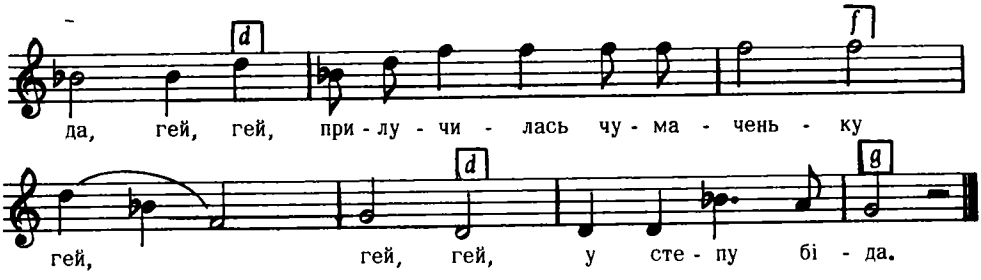

Дж. fis – fis

2. Заболіла головонька
Заболів живіт,
Упав чумак коло воза,
Упав та й лежить.

(слова Т. Шевченка)

3. Із Одеси преславної
Завезли чуму;
Покинули товариші,
Горенько йому.
і т. д.

Ступницький, Слобід. Пісні, стор. 39

Лисятичі, Стрий

6950

Moderato

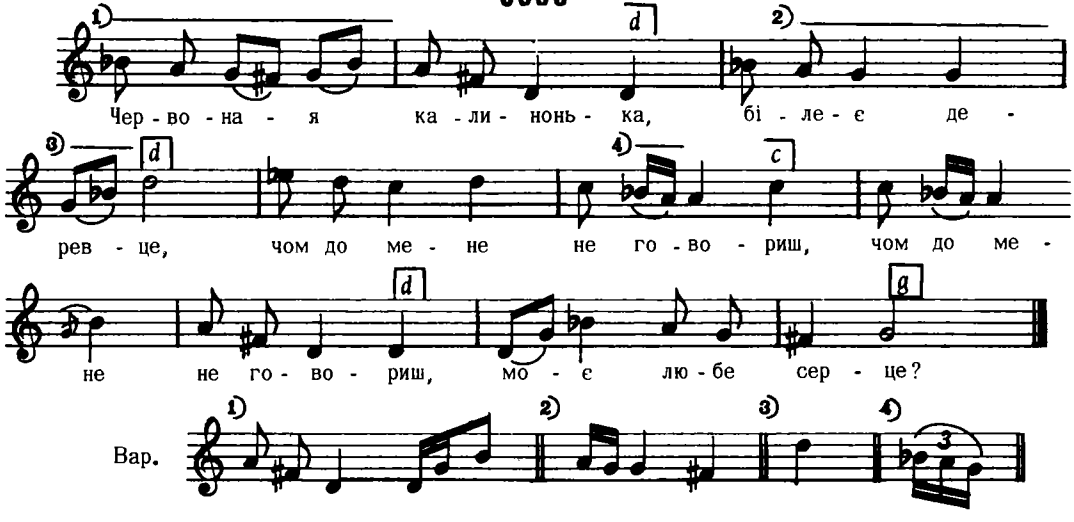

Дж. b – g

Людкевич, ч. 756

6951

Allegretto giocoso

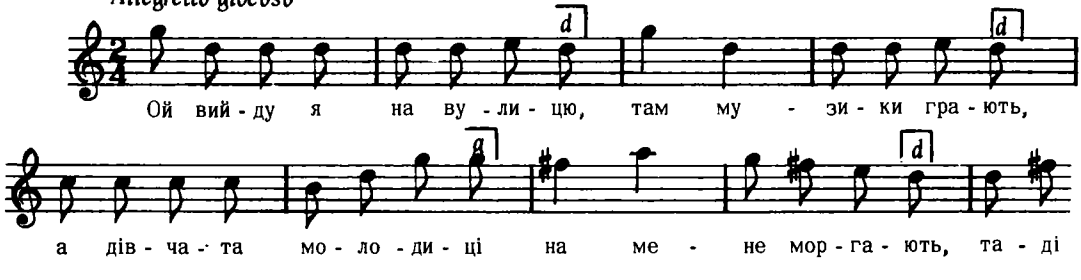

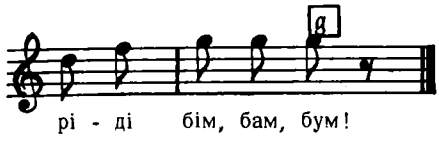

2. Молодая молодиця
Моргала на мене,
Прийди, прийди гарний хлопче
Звечера до мене,
Таді, ріді, бім, бам, бум.

3. Як я можу до тя прийти
Маєш чоловіка,
Як застане мя з тобою,
Скоротить ми віка.
і т. д.

Андрейко, ч. 298

6952

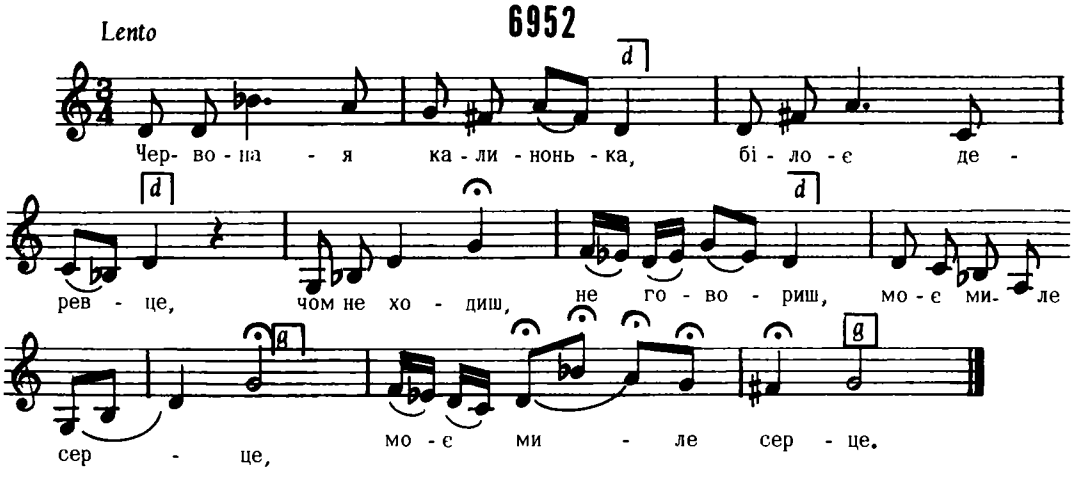

Дж. a – d

Александрів, ст. 35, ч. 32

6953

с. Волове, Закарпаття

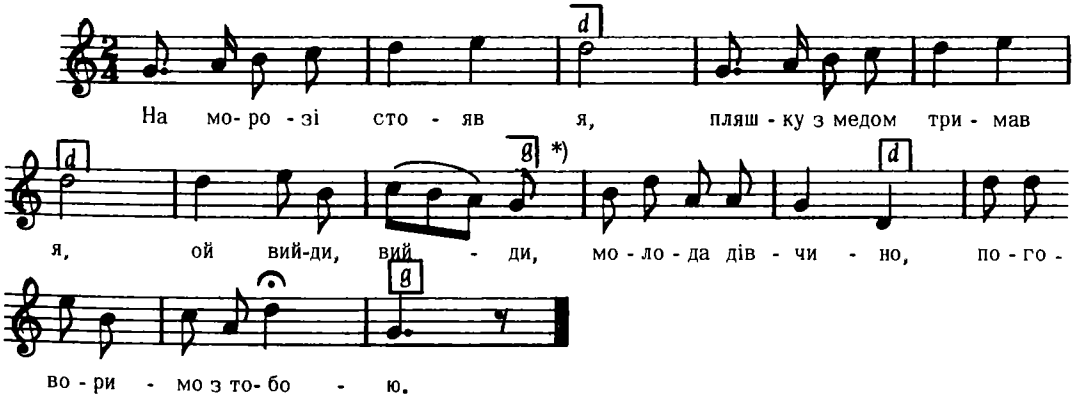

Дж. g – g

2. Хтож тебе на те просив,
Шоб до мене мід носив,
Маю ж бо я милого іншого,
Той мені принесе меду солодшого,
А сам кращий від тебе.

Сорочинський, III, ч. 30

*) *Ці два такти в другій строфі повторюються двічі – на інший текст)*

6954

Andantino

Гряда, Львів

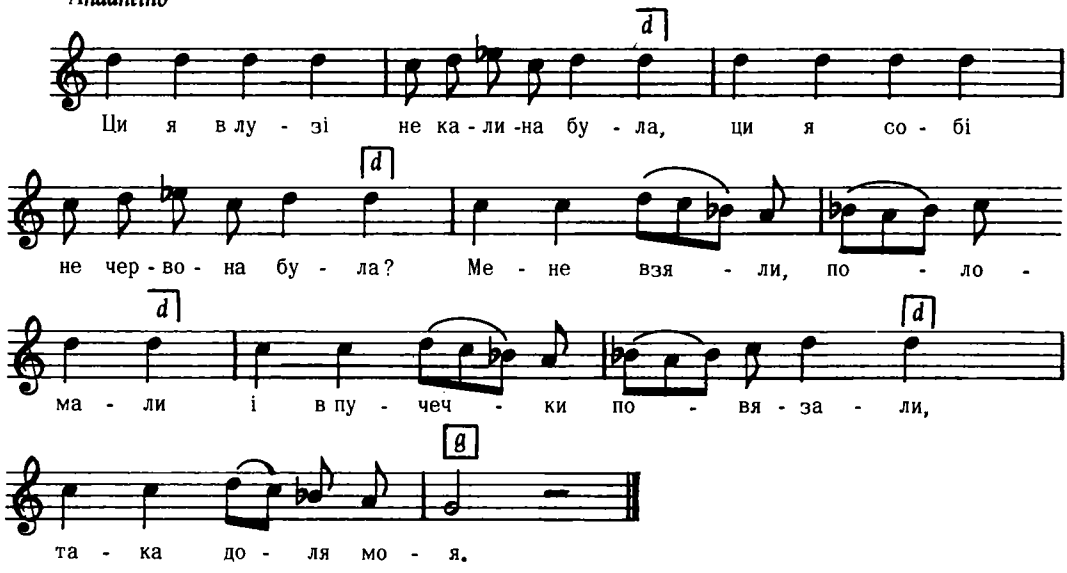

Дж. h – e

Людкевич, ч. 988

6955

ПЯНИЦЬКА

Чернява, Мостищина

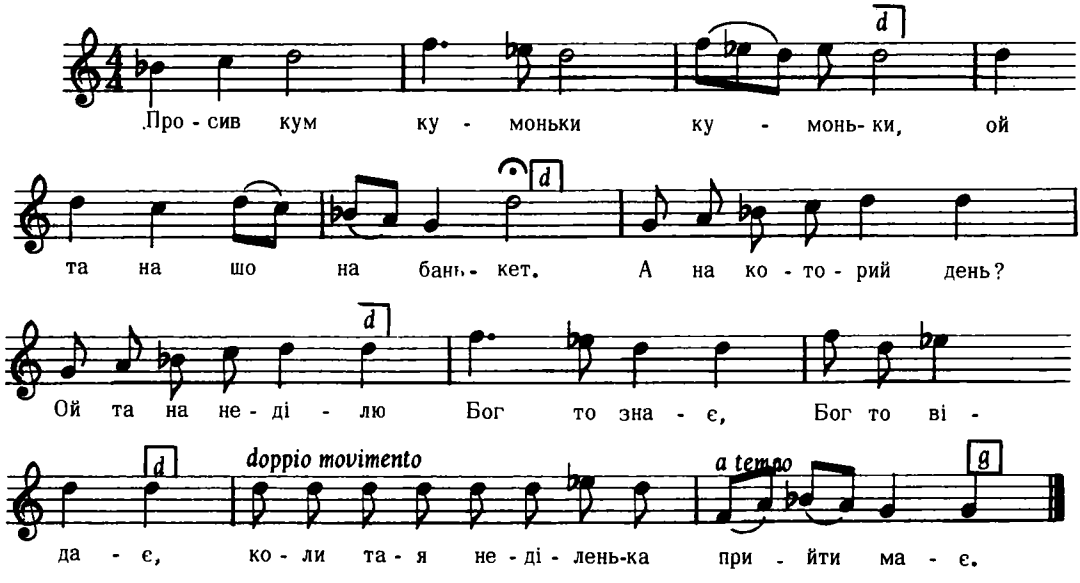

Так само співається і далі , з відмінами:

коли той понеділок
той вівторок
середа
четвер
пятниця
суботонька
прийти має

Кольберг, Перемищина, стор. 173, ч. 82

ВЕСНЯНКА
Крайня Порубка, Пряшівщина

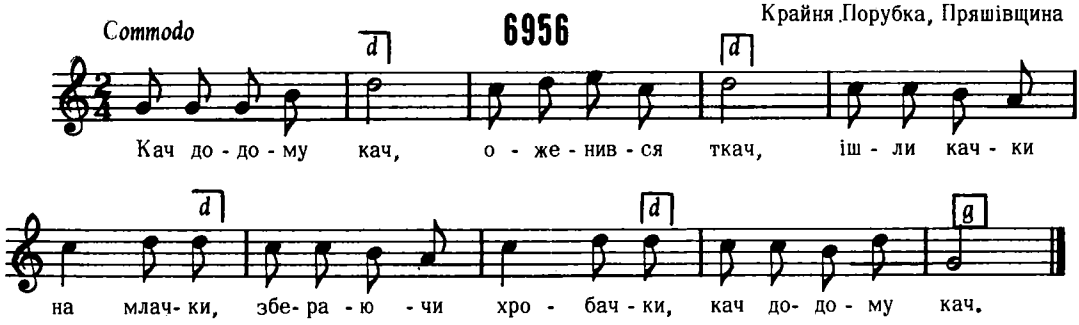

Дж. g – g

2. Кач, додому кач,
Оженився ткач,
Взяв він собі Марину
Під писану перину,
Кач додому кач.

Пряшівщина, стор. 61, ч. 23

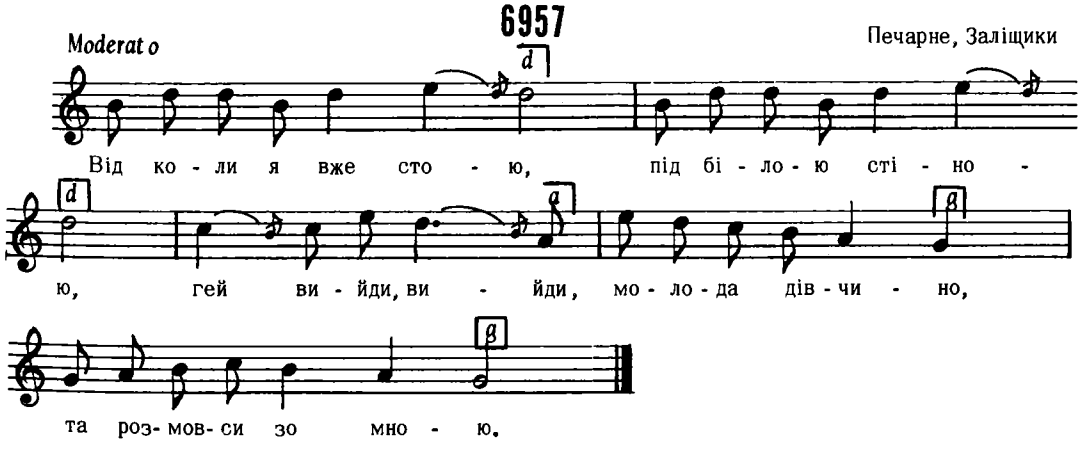

Дж. h – g

2. На морозі стояти,
Конов меду держати,
Гей метіль мете, метіль замітає,
Мід солодкий до рук прилипає,
Через тебе, серце моє.

Людкевич, ч. 1002

6958

ТАНЕЦЬ "ГОРДИЛЯНКА"

Гвіздець (Покуття)

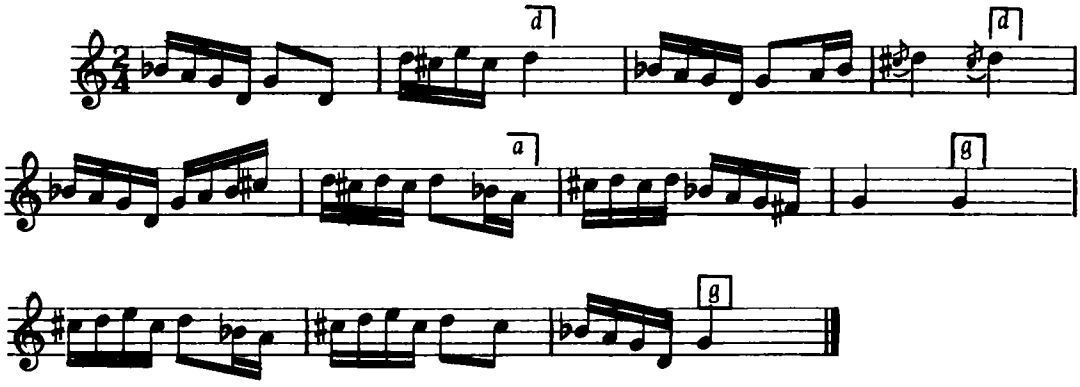

Кольберґ, Покуття, стор. 58, ч. 520

6959

ВЕСНЯНКА

Allegretto

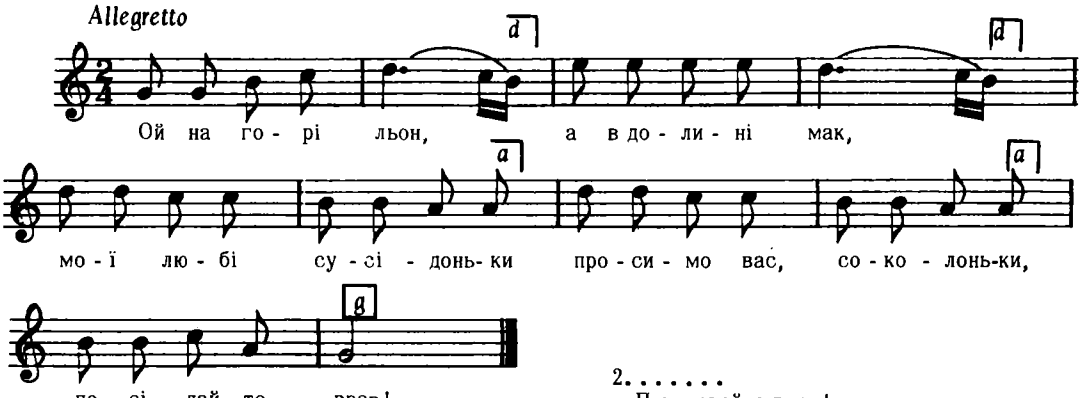

Дж. g – g

2. . . . . .
Повставайте враз!
3. . . . . .
Розійдіться враз!
4. . . . . .
Зійдіться враз!
5. . . . . .
Заплешіте враз!

Шаравський, стор. 316, ч.268
Взято з:"Степовий, Проліски II", 59

6960

Andantino

с. Невіцьке, Закарпаття

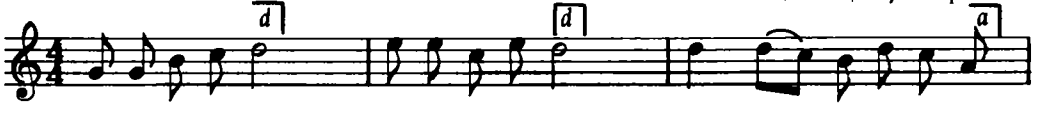

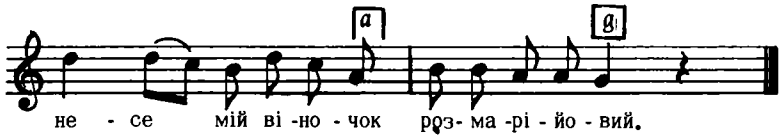

2. Іде на муй двур
Кукат на муй кунь,
Кукат куковочька,
Обернися фраїрочка
Дай конюм сіна!

3. Не хоче ми ся встац
Коньом сіна дац,
Бо ми мати наказала
Бим із вами нич не мала,
Мусю ся бояц!

Колесса Ф., Закарпаття, ч. 118

ВЕСІЛЬНА

6961

Крайне Чорне, Пряшівщина

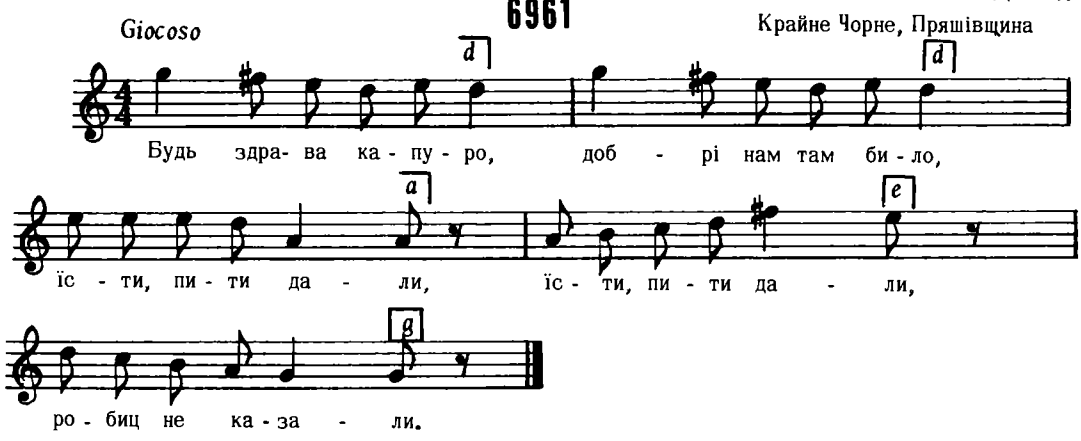

Дж. с – с

2. Може вам, мамичко,
Може вам чежко биц,
Виховали стѐ ня (2)
Не буду вам робиц.

3. Не видай шя, дівче,
Бо будеш банувац,
То не при матері (2 р.)
Кабати біглювац.
і т. д.

Пряшівщина, стор. 123, ч. 59

6962

Крайне Чорне, Пряшівщина

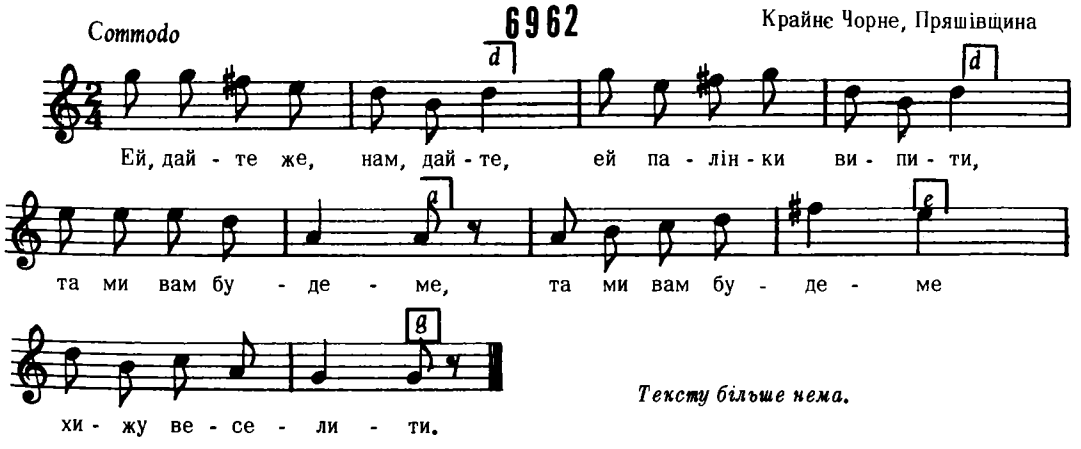

Дж. с – с

Тексту більше нема.

Пряшівщина, стор. 238, ч. 202

6963

Воля Яслиська Нижна, Лемківщина

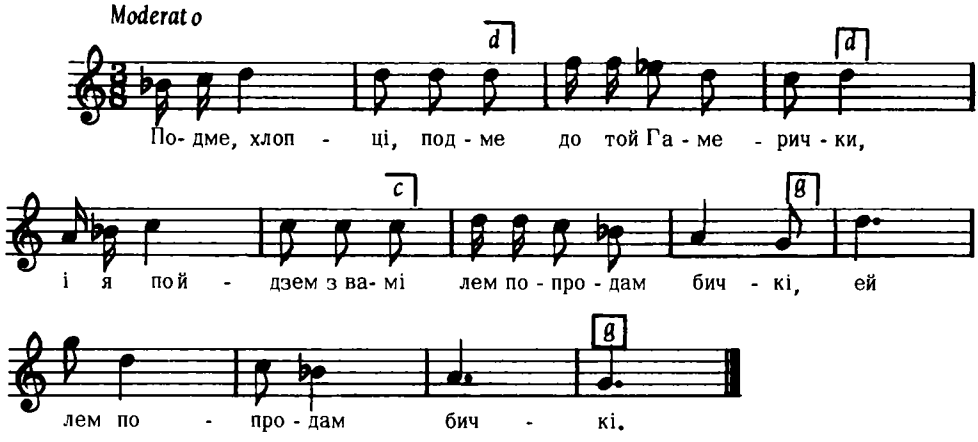

Колесса Ф., Лемківщина, ч. 267 б

6964

Поляни, Кросно

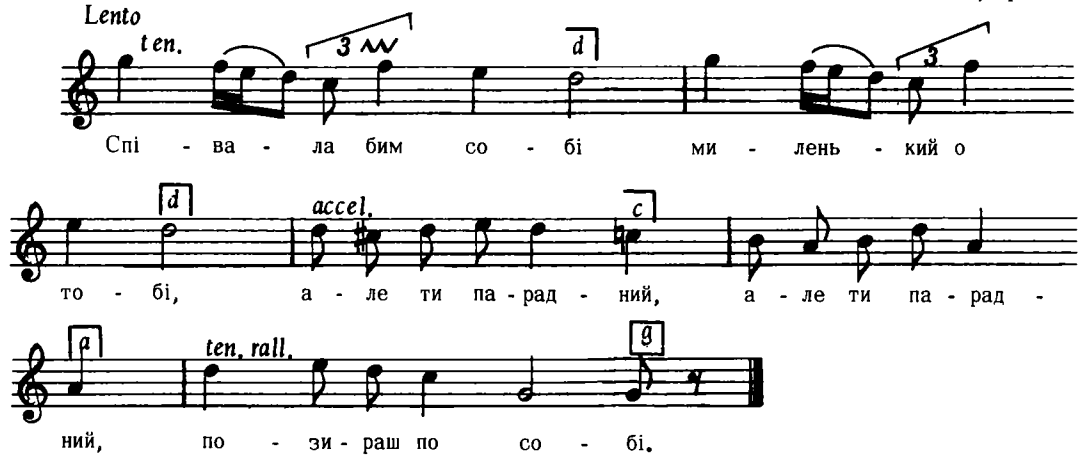

Людкевич, ч. 1475

6965

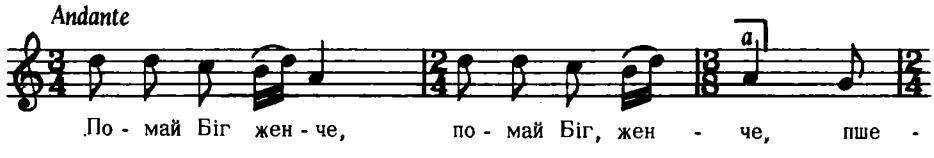

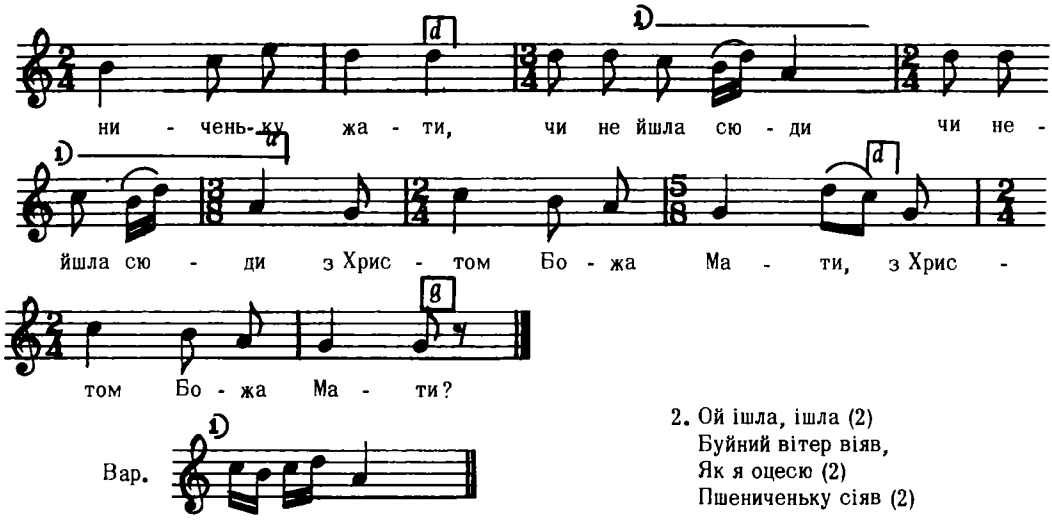

2. Ой ішла, ішла (2)
Буйний вітер віяв,
Як я оцесю (2)
Пшениченьку сіяв (2)

Дж. d – g

Квітка, Укр. Нар. Мел., ч. 669

6966

Джулин, Стрий

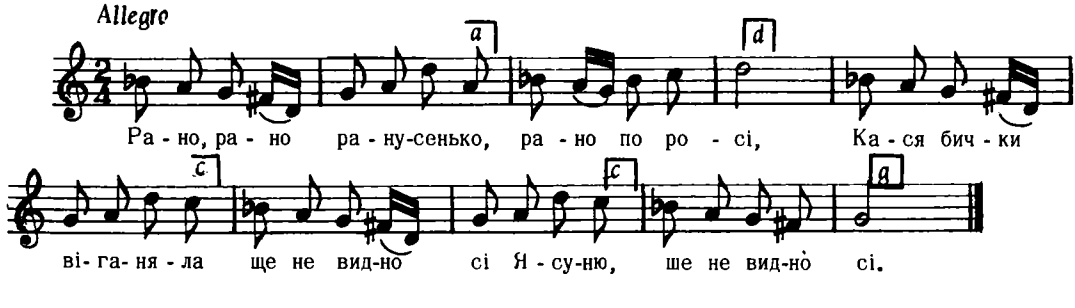

Дж. b – g

Людкевич, ч. 600

6967

Розстайне, Лемківщина

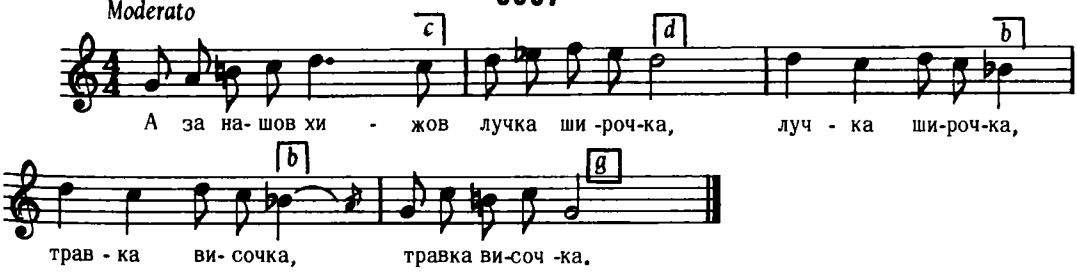

Колесса Ф., Лемківщина, ч. 236 б

6968

ДРІБУШКА

Терешівці, пов. Лятичів, Поділля

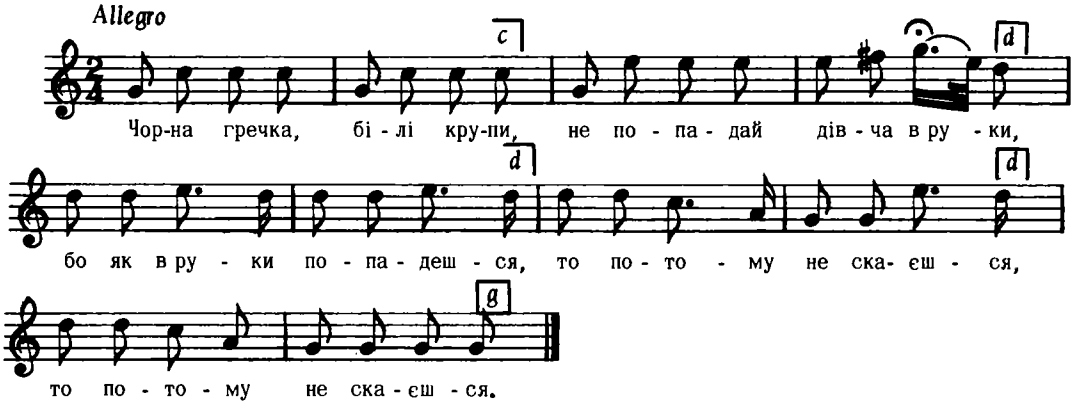

Дж. g – g

Плосайкевич – Сенчик, стор. 42, ч. 113

6969

Шкляри, Лемківщина

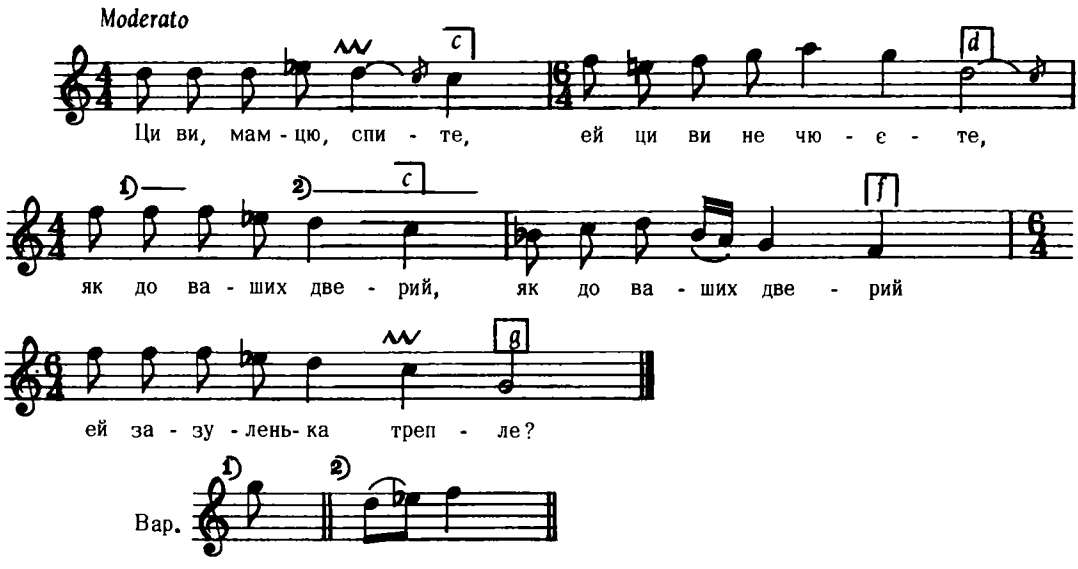

2. Ой не спю я, не спю,
Тай бо не можу спати,
Бо тя ся дівонько,
Ей не можу діждати.

3. Станьте, мамцю, станьте,
Ай отворте дверечка,
Іде з Гамерики
Ей а ваша дзевечка.
і т. д.

Колесса Ф., Лемківщина, ч. 235

6970

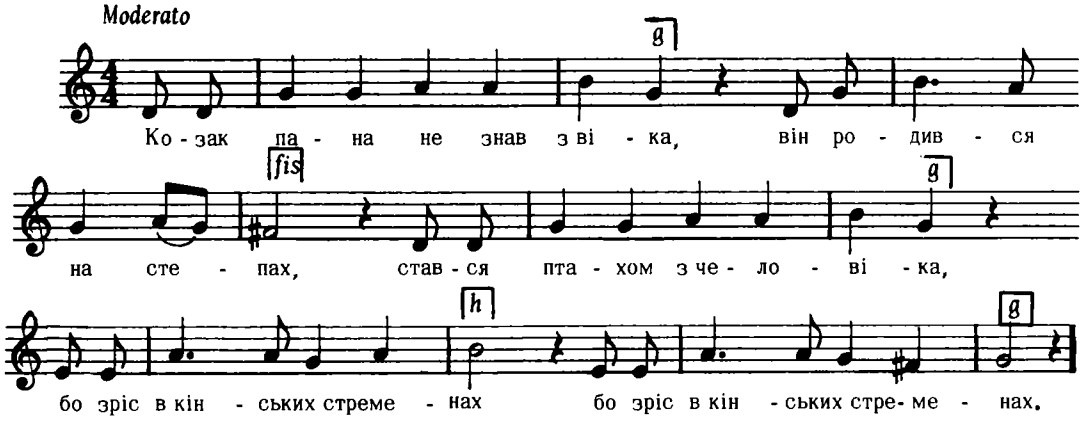

2. Коли часом змочив ноги,
Під медведем в снігу спав,
Но на кождий голос трівоги
Сотню татар нав'язав.

3. У нас ворог не загостить,
Нам ворогом цілий мір,
Наша шабля не запостить
Всегда має свіжий жир.
і т. д.

Андрейко, ч. 107

6971

з-під Любара, Волинь

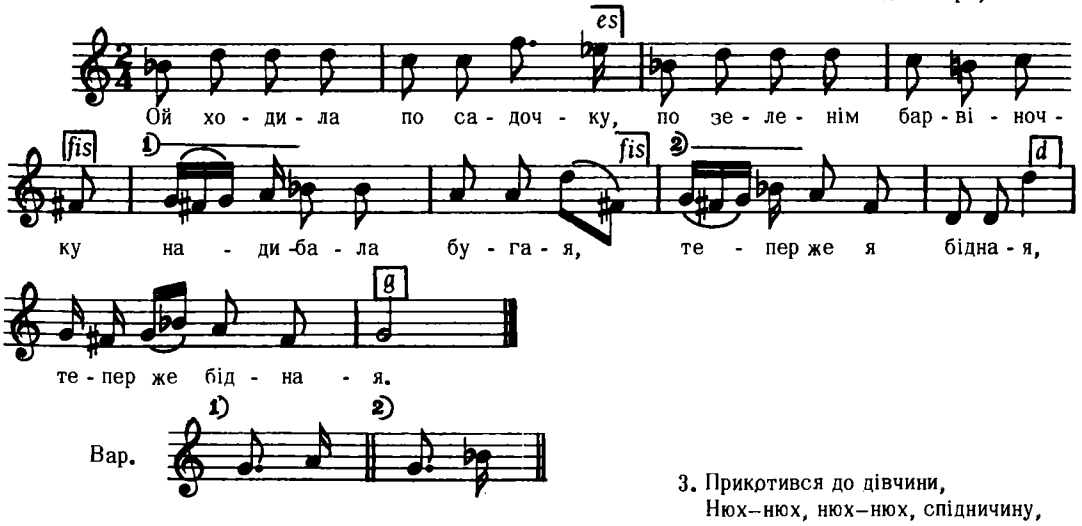

Дж. с – а

2. А той бугай не робочий,
До роботи не охочий,
Іно ходить по улицях
По дівчатах, молодицях.

3. Прикотився до дівчини,
Нюх–нюх, нюх–нюх, спідничину,
Ох я його за чуприну
Ходи сюди, вражий сину.
і т. д.

Кольберґ, Волинь, стор. 209, ч. 337

6972

ЖАРТІВЛИВА НА ВЕСІЛЛІ

Коровиця, Галичина

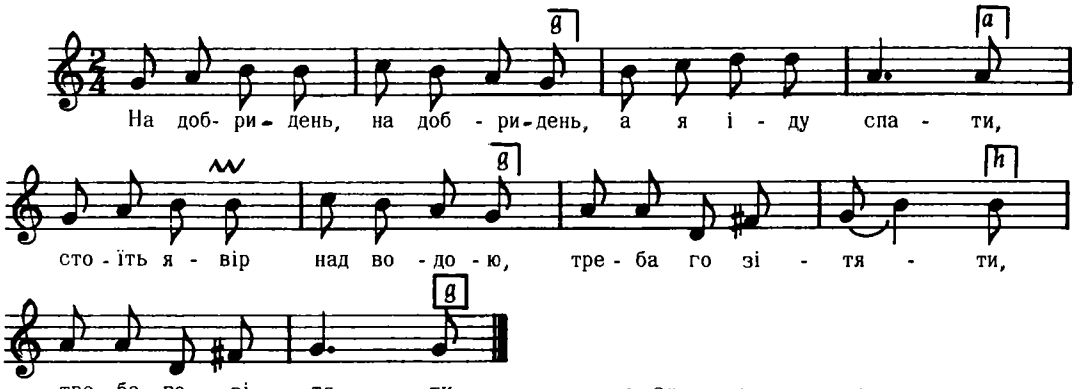

Дж. *g – g*

2. Ой ци явір, ци не явір
То зелена тоя,
Межи трема дівоньками
Іно їдна моя.

Людкевич, ч. 139

6973

ЩЕДРІВКА

с. Литвяки, пов. Лубни, Полтавщина

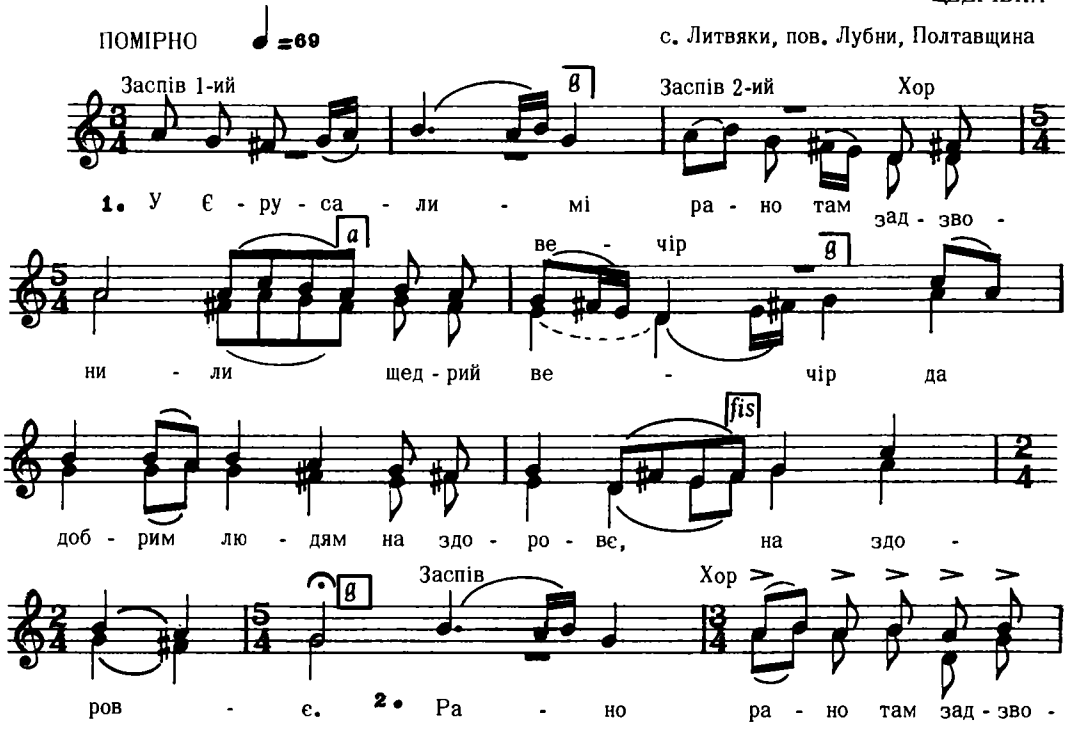

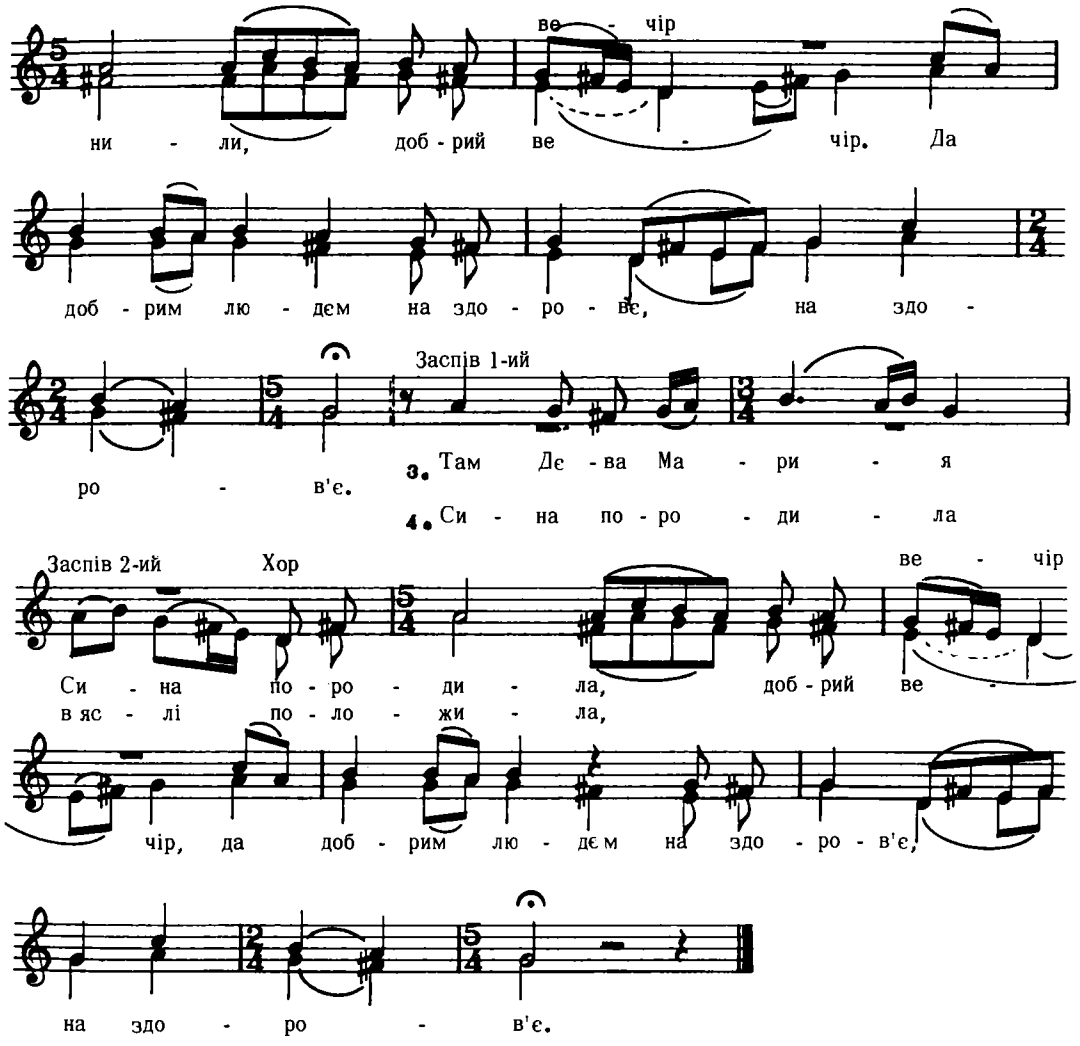

Дж. fis – e

Лінъова, ч. 10

ВЕСІЛЬНА

6974

с. Веприк, Гадяцького р–н, Полтавської обл.

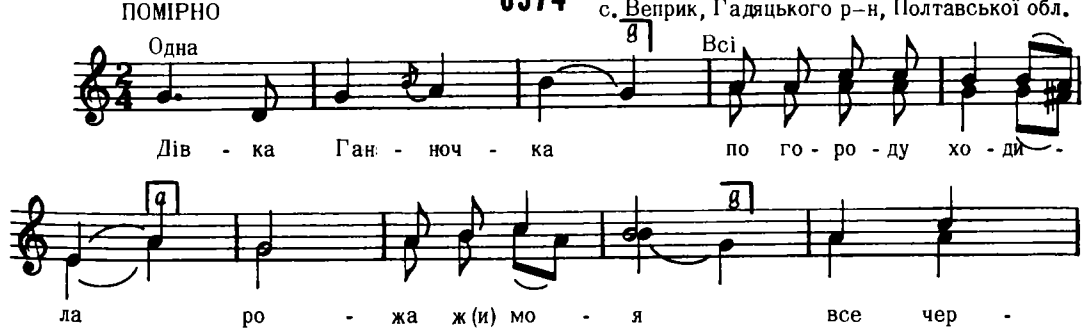

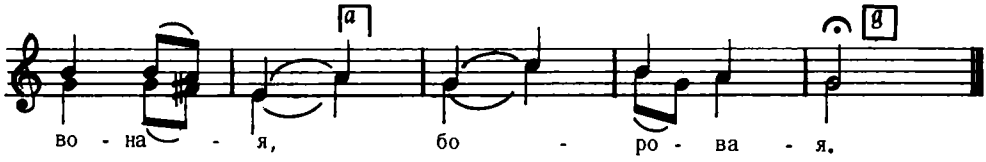

Дж. f – f *Ященко, стор. 55, ч. 16*

6975

Андріївка, Лемківщина

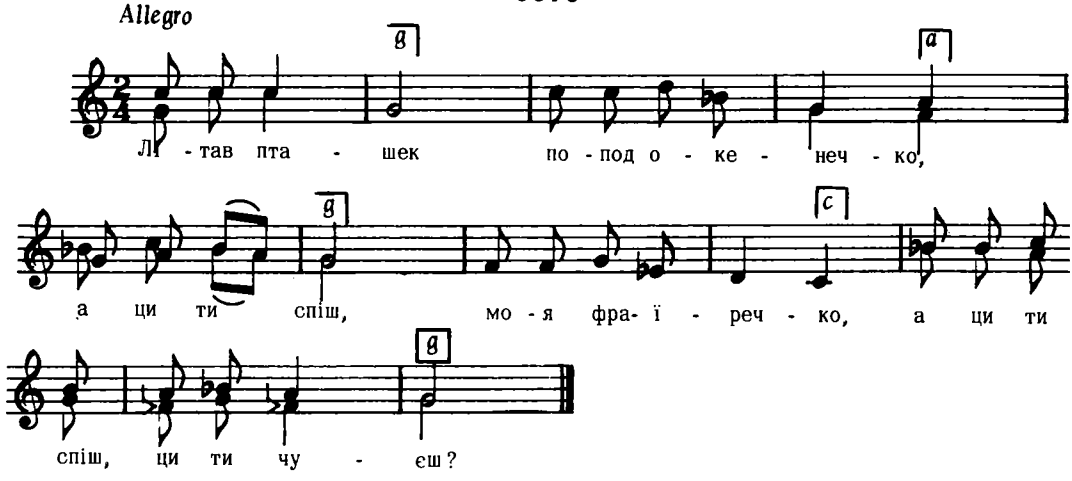

2. Не спім, не спім, бо я добре чуєм.
Але я ці отворіц не пудзем,
Бо муй мілий є ве войні.

3. Як они ся сполу догворяли,
Там они ся по річи познали,
Обидвоє заплакали.
і т. д.

Колесса Ф., Лемківщина, ч. 572

6976

ВЕСІЛЬНА

Рудно

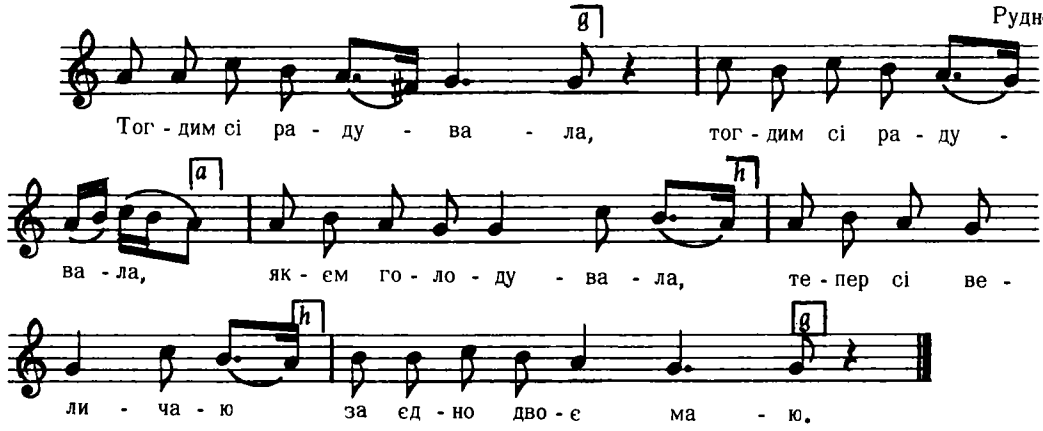

Дж. a – g *Людкевич, ч. 49*

6977

Allegretto

Пантна, Лемківщина

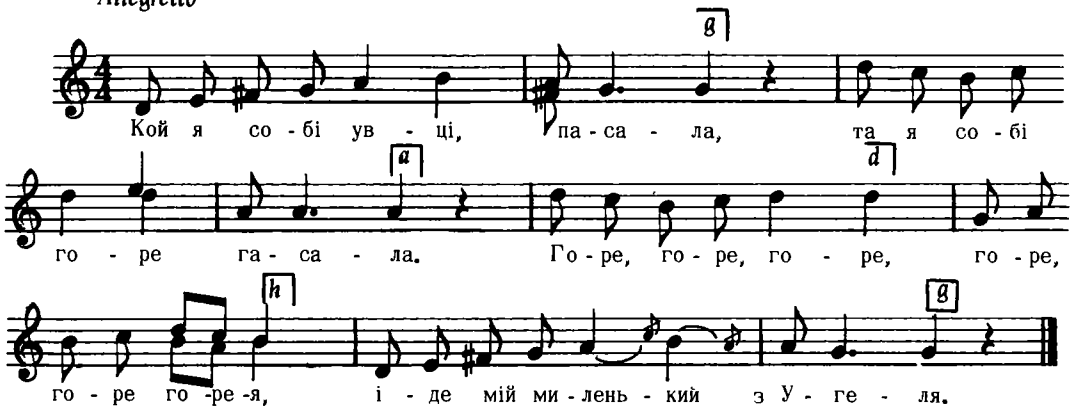

2. А іде він, іде плачучи,
Же він на воєнку несуций,
Горе, горе, горе, горе, горе, горе,
Же він на воєнку несуций.

Колесса Ф., Лемківщина, ч. 412 б

ЛІРНИЦЬКА

6978

Ясенів Пільний, Городенка

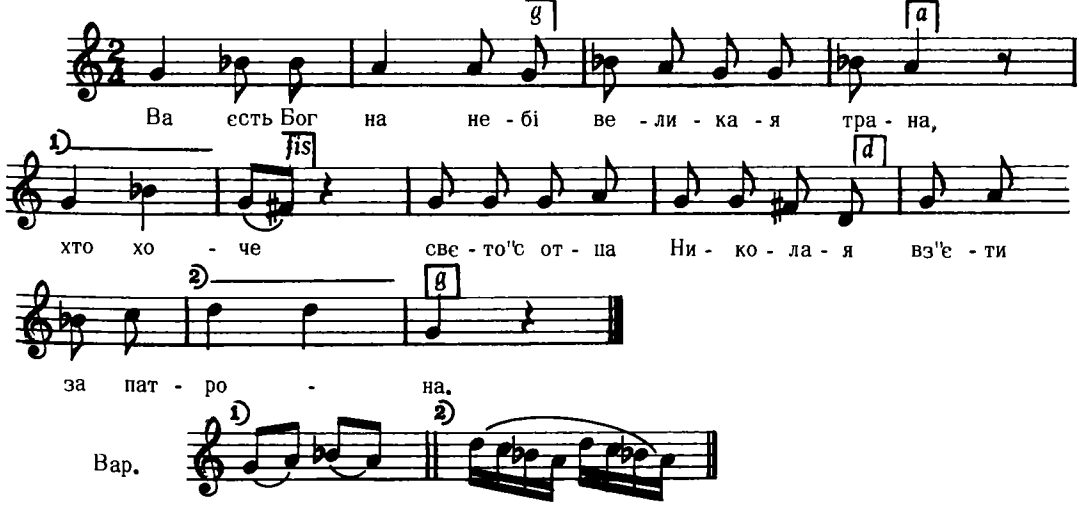

2. Бо хто так си отцу святому Николаю
То так си помолит,
Жадного чоловіка члунок
В серцю не заболит.

3. Бо хто так си отцу святому Николаю
То так си помолит,
Бо святий отец Николай
Всім нам за патрона.
і т. д.

Кольберґ, Покуття, стор. 271, ч. 497

6979

Andantino

Раково, Закарпаття

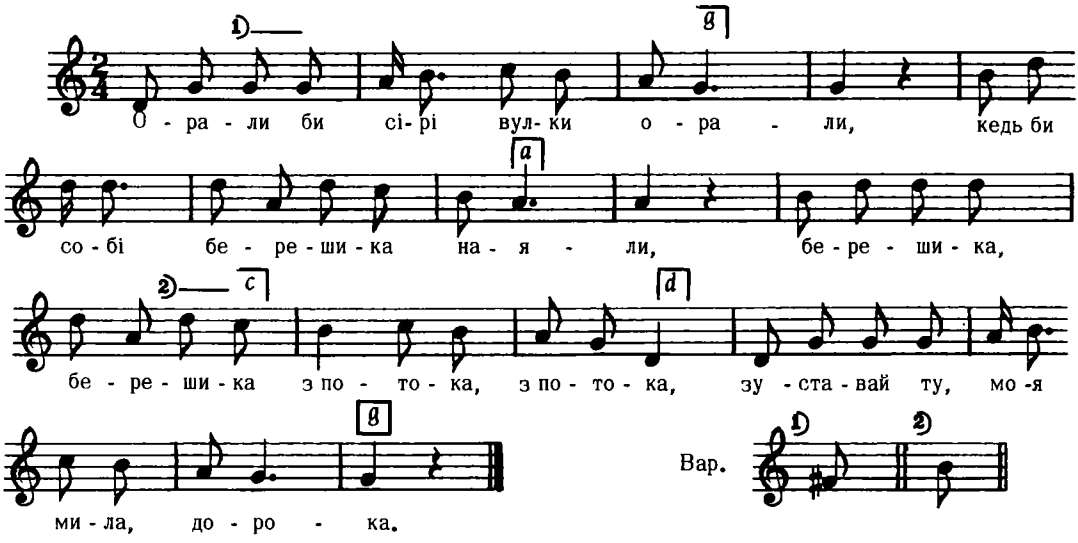

2. Сидить голуб на високой вербині,
Пушать перка по мадярській країні,
Ци то на жаль, ци на даку новину,
новину,
Я за тобов, моя рибко, загину.

3. Черешенька йод кореня пукає,
Моя мила за другими шукає,
Чорт тя буде, моя мила, морити, душити,
Кедь ти будеш за другими ходити.

Колесса Ф., Закарпаття, ч. 85 а

6980

Allegretto

Маластів, Лемківщина

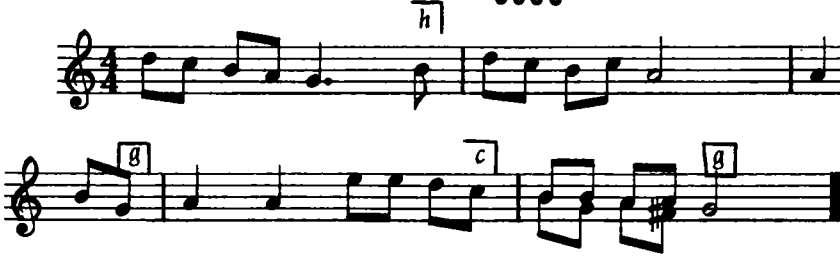

Тексту не подано.

Колесса Ф., Лемківщина, ч. 192 б

6981

Allegretto

Маластів, Лемківщина

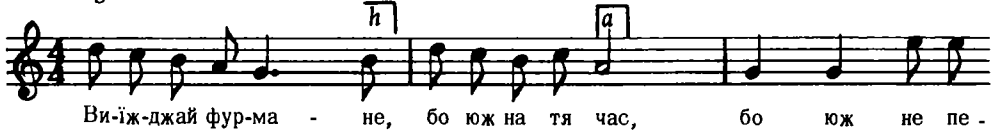

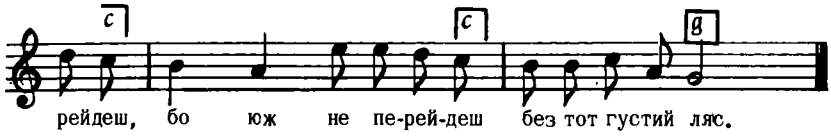

2. Фурманец виїхав,
З бича виточив,
А там розбійничок
З ліса вискочив.

3. Фурмане, фурмане,
Де пінязі маш?
Бо як нам не повіш,
Забієм зараз.
і т. д.

Колесса Ф., Лемківщина, ч. 192а

6982

Миропілля, пов. Звягель

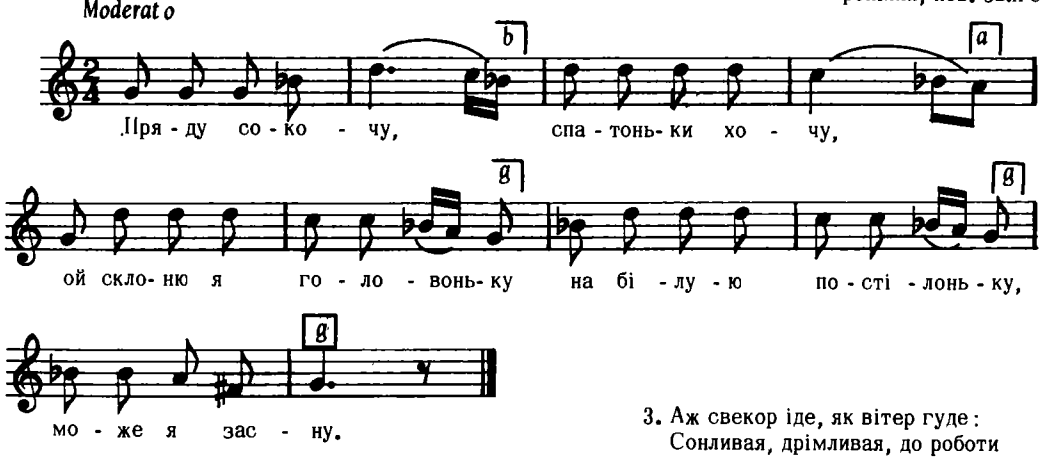

Дж. е – е

2. Аж свекруха йде, як змія гудє:
Сонливая, дрімливая, до роботи лінивая,
Невістка моя!

3. Аж свекор іде, як вітер гуде:
Сонливая, дрімливая, до роботи лінивая,
Невістка моя!

4. Аж мій милий йде, як голуб гуде:
Ой спи мила, хорошая, пішла заміж молодая,
Не виспалася!

Зноско – Боровський, стор. 104
в обр. Леонтовича

6983

с. Середнє, р–н Ужгород, Закарпаття

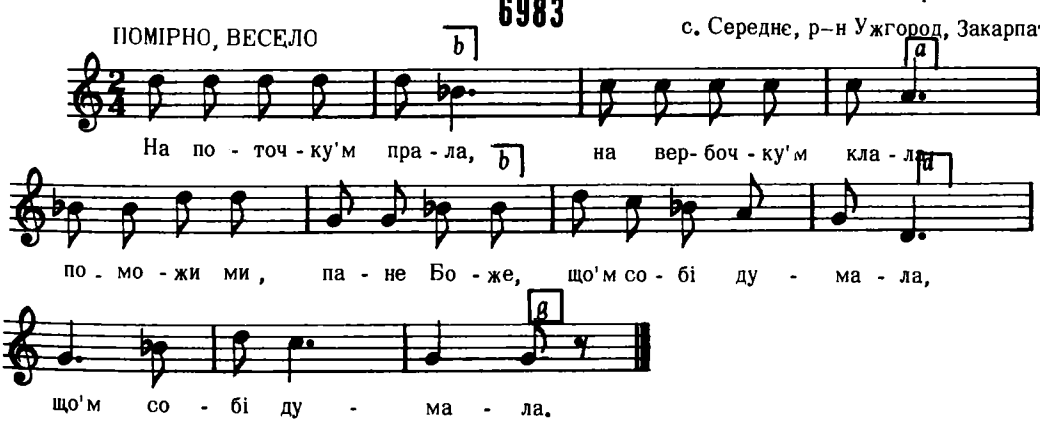

Дж. h – e

2. Я собі думала
Хлопця молодого,
А мене віддали
За діда старого. (2)

3. Як ня віддавали,
Та так ми казали:
Аби'сь, моя доню,
Діда честовала. (2)
і т. д.

Кречко, стор. 166

Andante

6984

Угерсько, Стрий

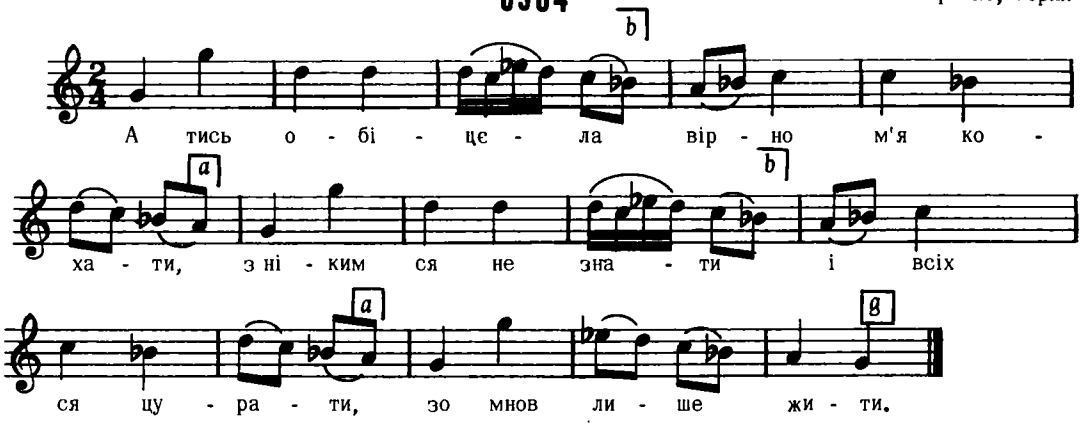

2. Як прийду тя не застану
Загну руки білії
Та й жити не стану.

Бажанський, Сот. V, ч. 451

6985

Іскань, Перемишина

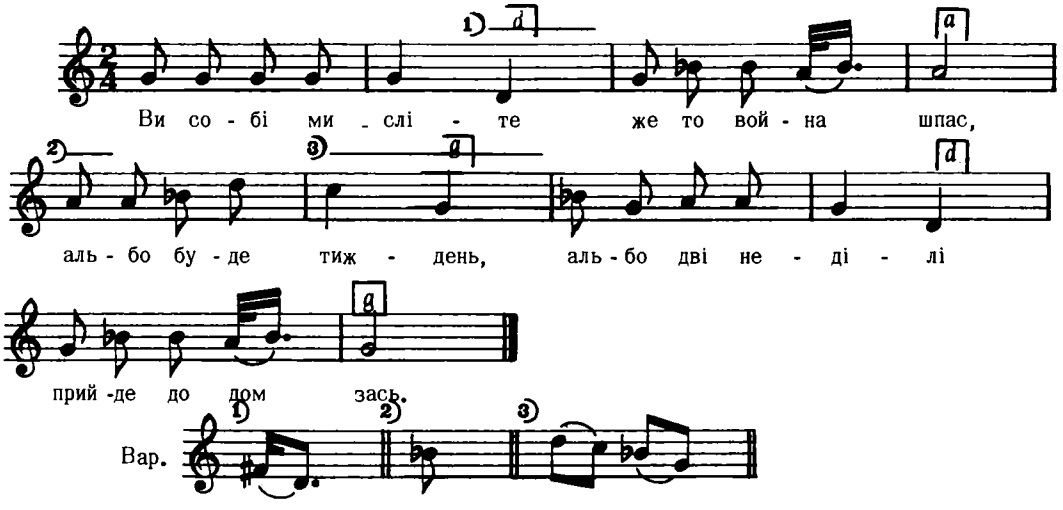

2. Альбо дві неділі
Альбо годину,
Юж пан Єзус знає
І панна Мария
Де я загину.

3, Альбо я у турках
Альбо у Руссиї,
Не єдна то матка
За своїм синашком
Плакати мусит.
і т. д.

Кольберґ, Перемищина, стор. 171, ч. 79

6986

Дашава, Стрий

Allegro non troppo

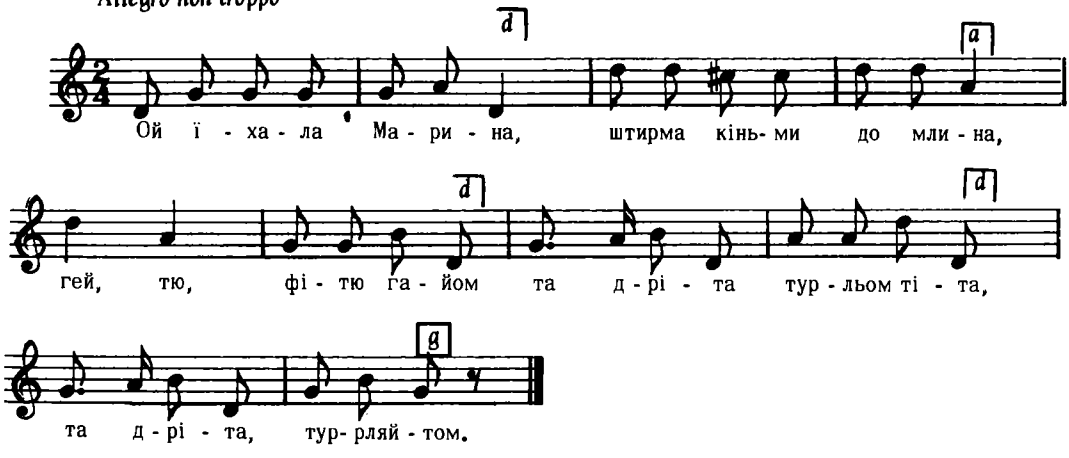

Дж. g – c

Людкевич, ч. 1277

6987

Перемищина

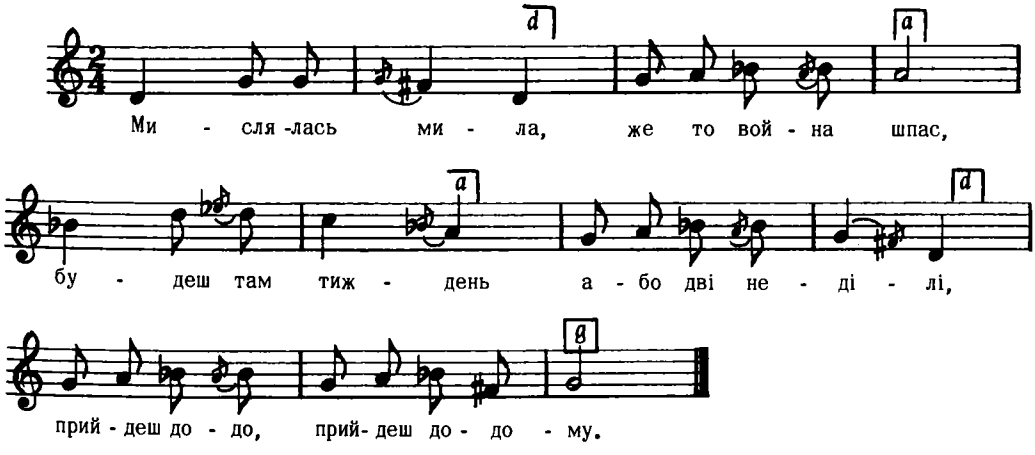

Кольберґ, Перемишина, стор. 172, ч. 80

6988

Грабовчик, Пряшівщина

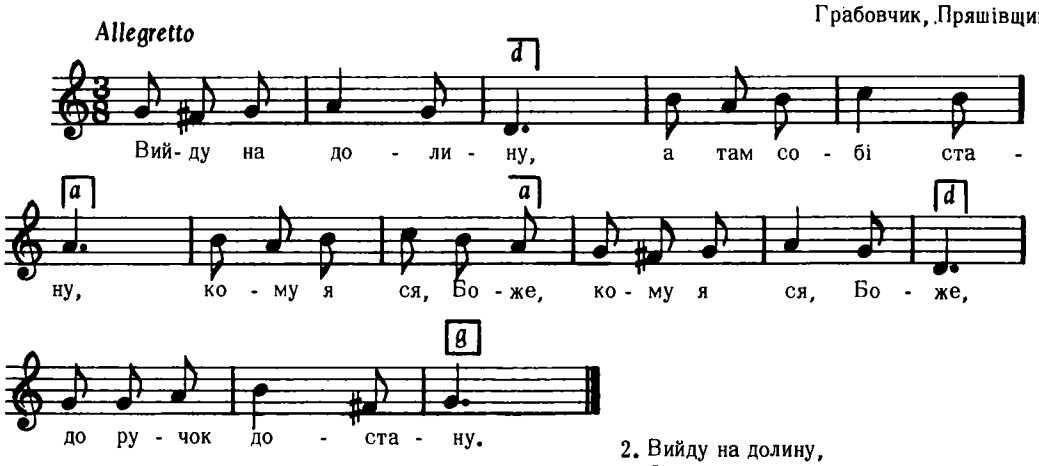

Дж. g – g

2. Вийду на долину,
Оченьками здвигну,
Тіко, миленький мій, (2)
За тобом не згину.

Пряшівщина, стор. 196, ч. 147

6989

ОБЖИНКОВА

Колодяжне, пов, Ковель

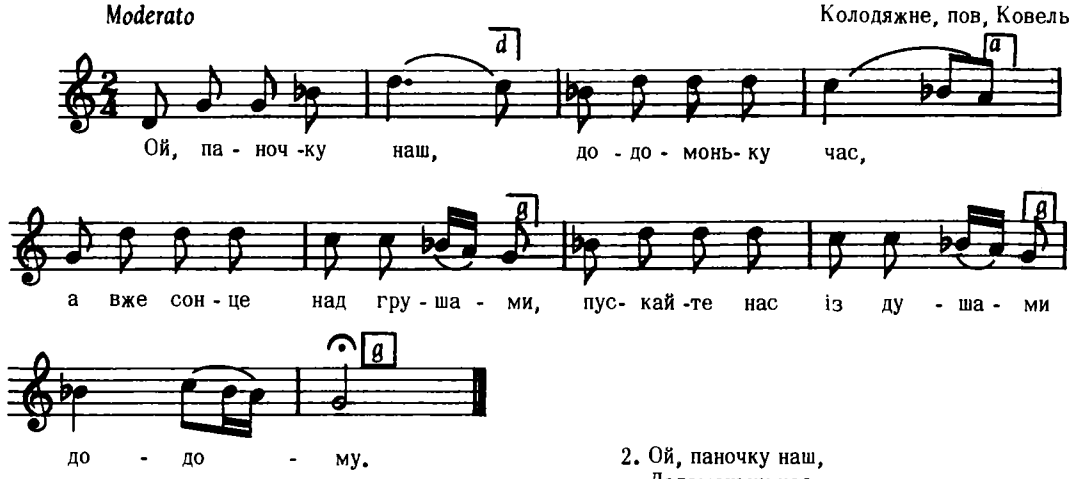

Дж. h – e

2. Ой, паночку наш,
Додомоньку час,
А вже мати затопила,
Вечеряти наварила,
Виглядає нас!

Квітка, Нар. Мел. Л. Українки, ч. 38

6990

Пантна, Лемківщина

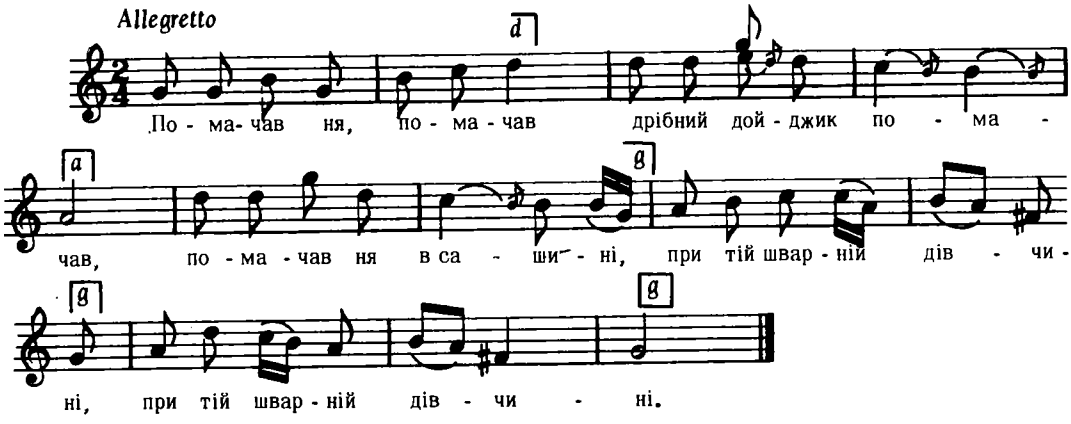

2. Пуст ня, мила, пусть ня вну,
Най не стою на дойджу,
На дойджику не я сам,
На конику мій сашав.

3. Дес ся змачав, там ся суш,
Ти мій фраїр, другий муж;
Ти мій фраїр з вечера,
А другий муж до рана.
і т. д.

Колесса Ф., Лемківщина, ч. 509

6991

ВЕСІЛЬНА
скрипка при короваю і вінку
Жуків, під Хотимиром

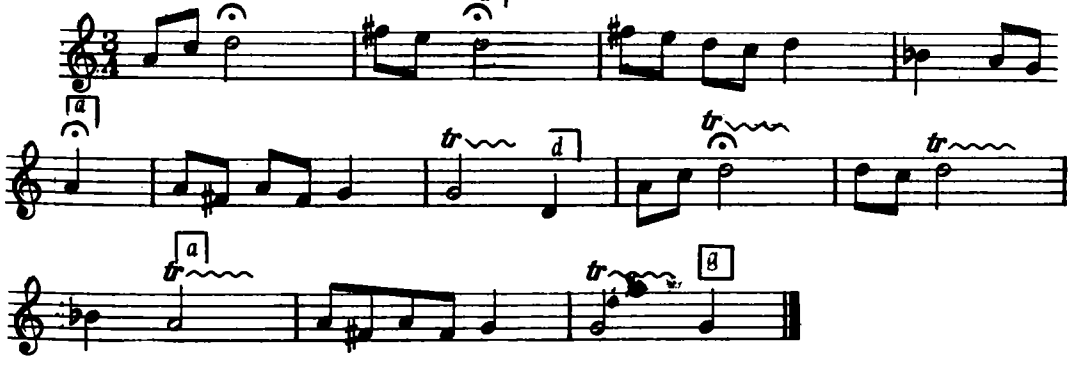

Кольберг, Покуття, I, стор. 231

6992

Волтошова, Лемківщина

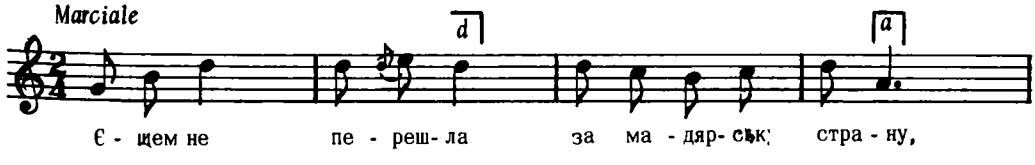

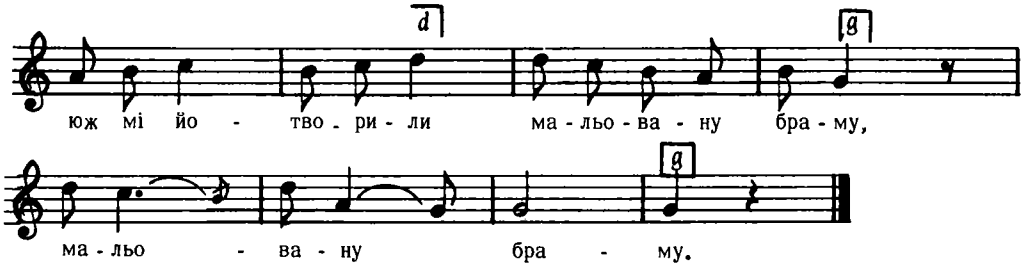

2. Мам фраїра Янця,
Ме імено Ганця,
Так маме імена,
Як рута червена.

3. Зелене, зелене
Коло червеного,
Пасе мій миленький
І я коло нього.
і т.д.

Колесса Ф., Лемківщина, ч. 265

6993

Суховоля, Волинь

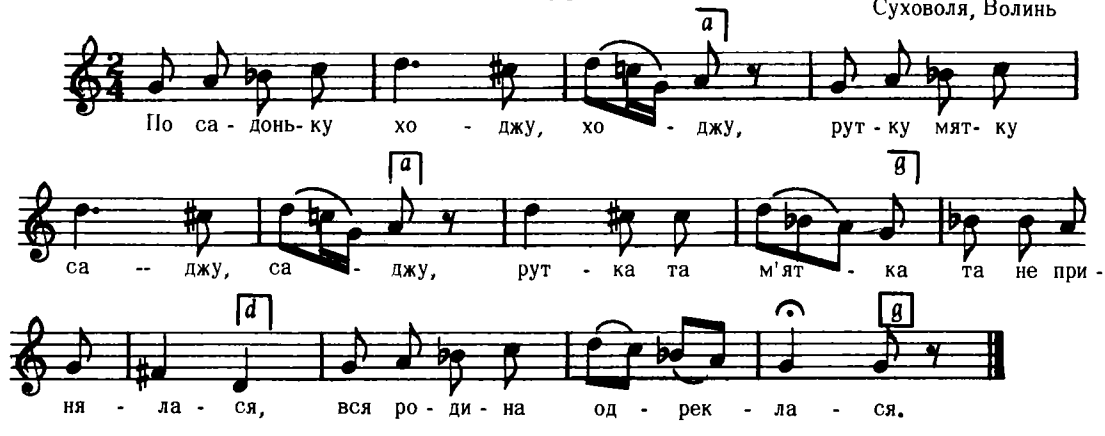

Дж. a – a

2. Ой казали люде, люде,
Що батенько в гостях буде,
Ой ждала, ждала, цілу ніч не спала,
Воротечка одчиняла,

3. Аж батенько іде, іде,
А до мене не зайде,
Ніч моя темна, зоро моя ясна,
Яка ж моя доля нещасна.
і т. д.

Кольберг, Волинь, стор. 263, ч. 415

6994

Збудська Біла, Пряшівщина

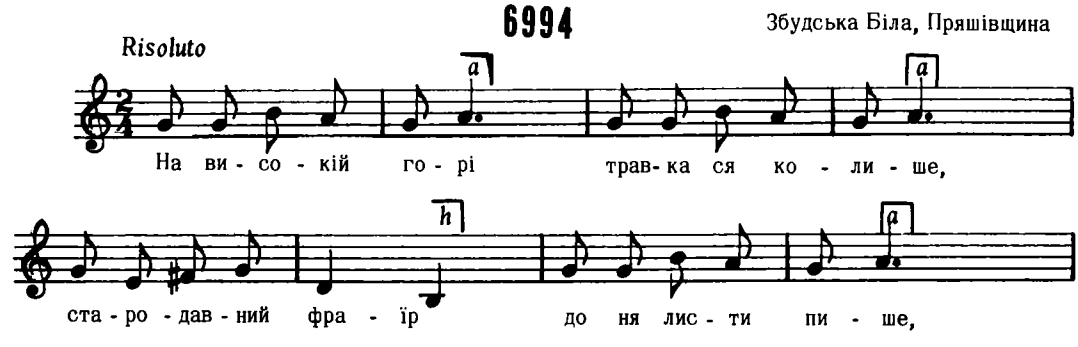

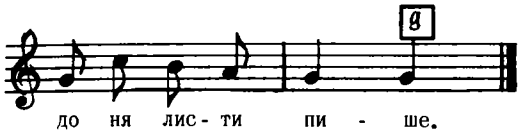

Дж. g – g

2. А я му писала
На рибовім хвості,
Же би він ня чекав) 2 р.
В Гамбурку на мості)

3. Не єдна рибочка
Попід міст перешла,
Жадну я не видів) 2 р.
Жеби письмо несла.)
і т. д.

Пряшівщина, стор. 208, ч. 163

ВЕСНЯНКА

6995

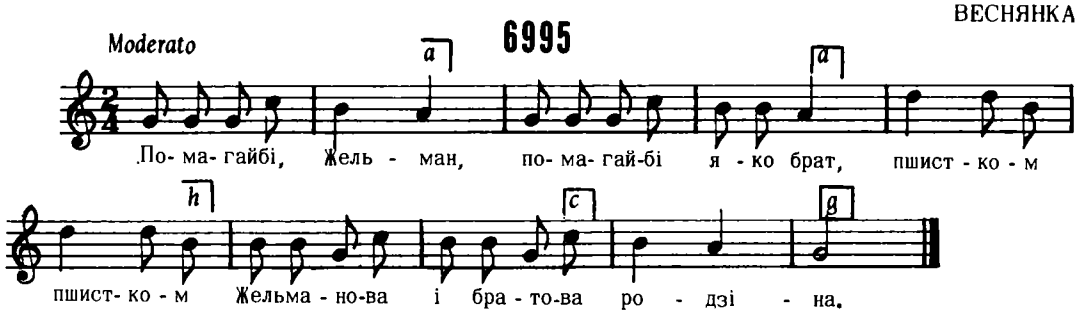

Дж. f – f

Квітка, Укр. Нар. Мел., ч. 32

6996

м. Калюс, Вінничина

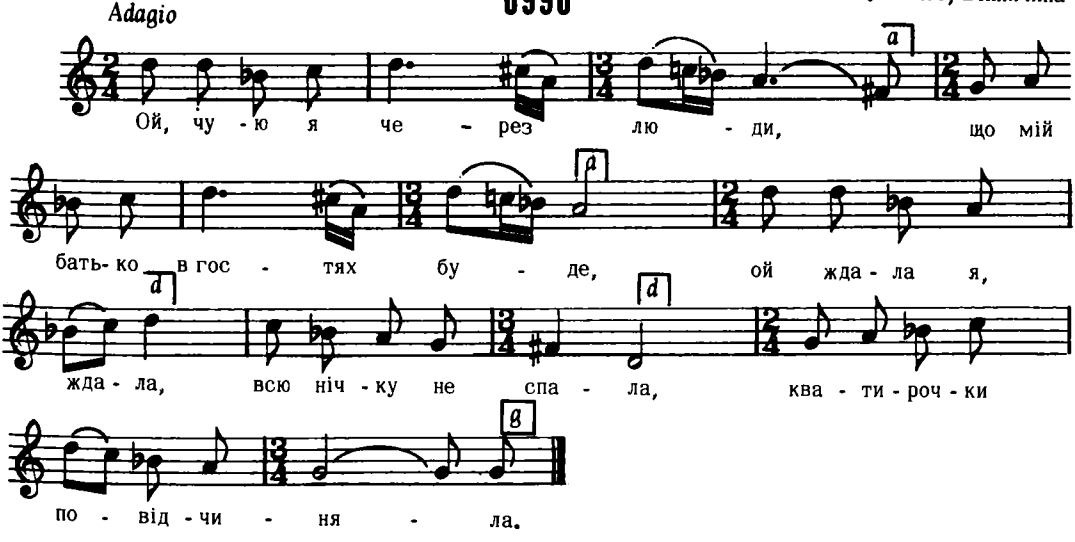

Дж. h – e

2. А мій батько їхав, їхав,
Та до мене й не заїхав,
Ніч моя темна,
Ще й ти зоре ясна,
Видно, моя доля безщасна.

3. Ой чую я через люди
Моя мати в гостях буде,
Ой, ждала я ждала,
Всю нічку не спала
Кватирочки повідчиняла.
і т. д.

"Ліра", стор. 324

6997

Кубань

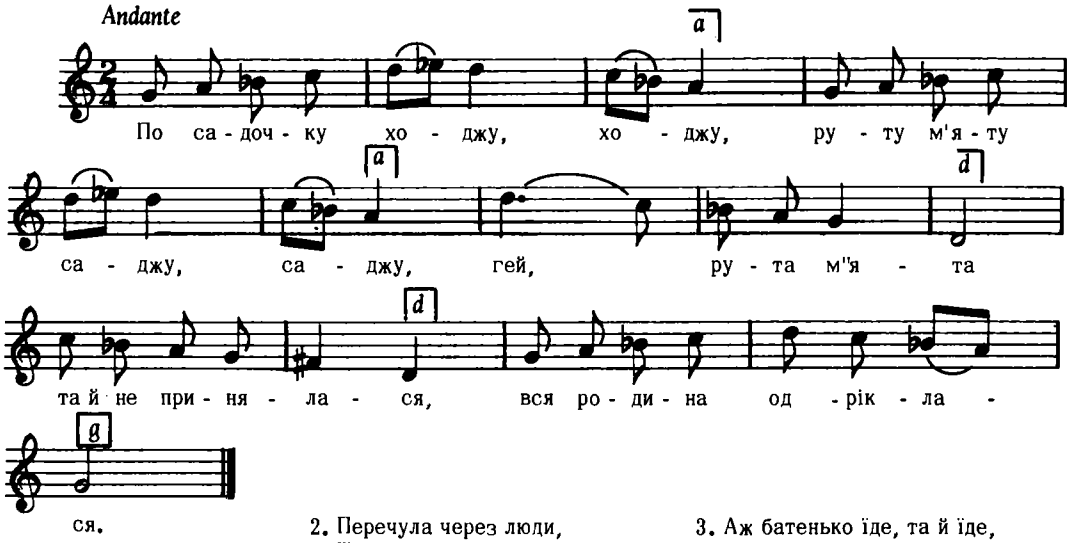

Дж. f – f

2. Перечула через люди,
Шо батенько в гості буде,
Гей, ждала я ждала,
Ждала, дожидала,
Ворітечка й одчиняла.

3. Аж батенько їде, та й їде,
Та й до мене не заїде . . .
Ніч моя темна,
А зіронька ясна,
Доленько ж моя нешасна!
і т. д.

Бігдай, I, ч. 25

6998

Поставшина, Кубань

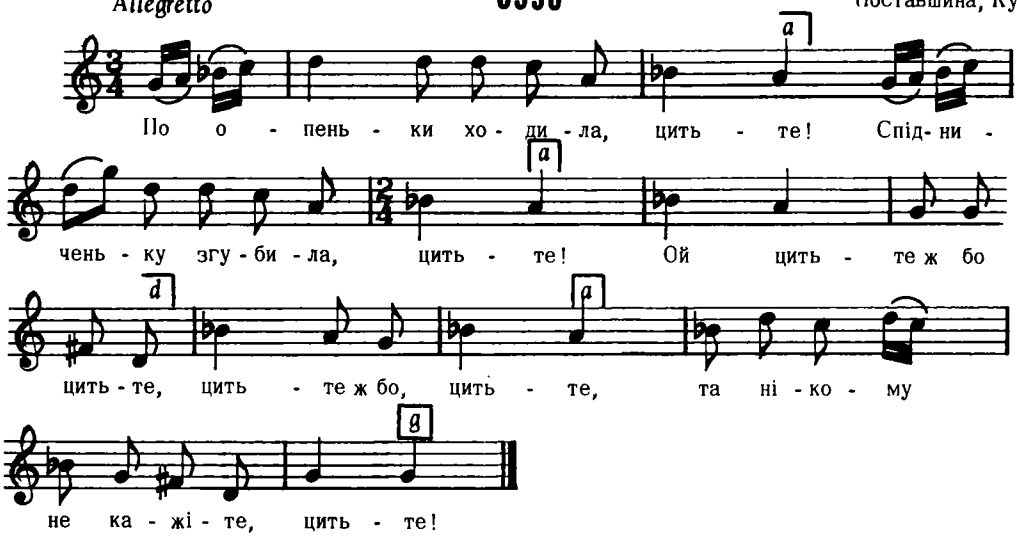

Дж. d – d

2. Запорожець ішов . . . цитьте,
Козубеньку знайшов . . . цитьте!
Приспів

3. Запорожець, вражий сину . . . цитьте,
Верни ж мою запасчину . . . цитьте!
Приспів

Танєєв, стор. 44, ч. 21

6999

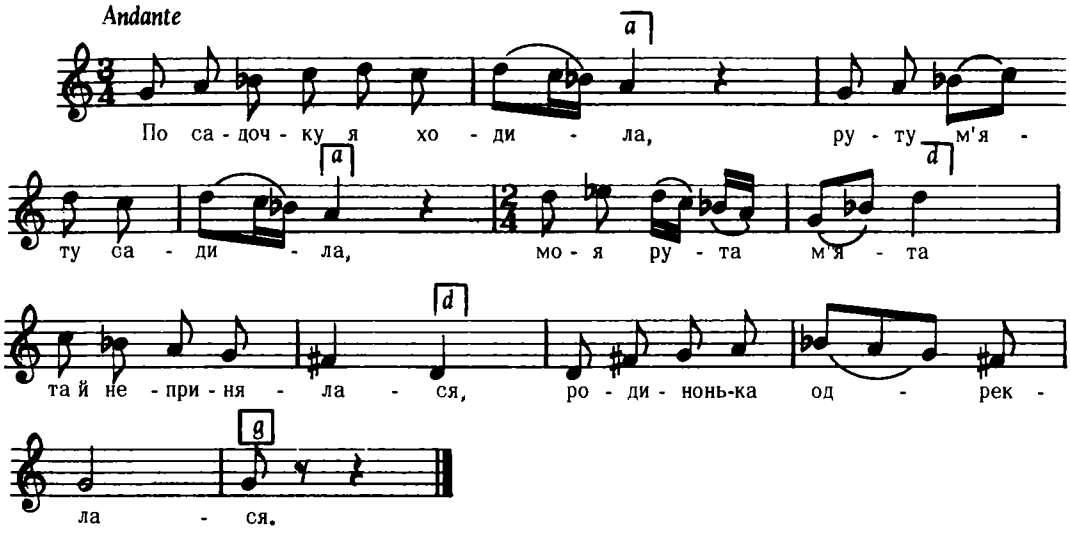

Колъберґ, Покуття, стор. 42, ч. 38

Дж. g – g

7000

ЖАРТІВЛИВА

Галичина

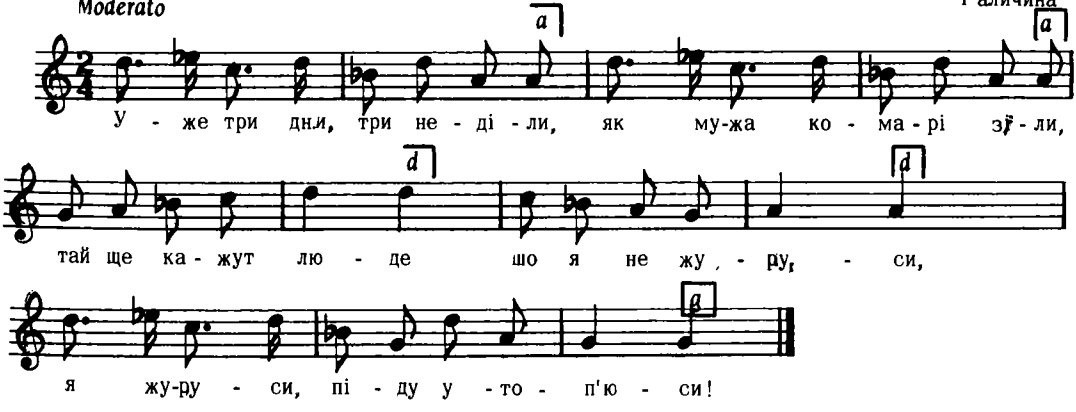

Ьажанський, Сот. IV, ч. 377

7001

Маластів, Лемківщина

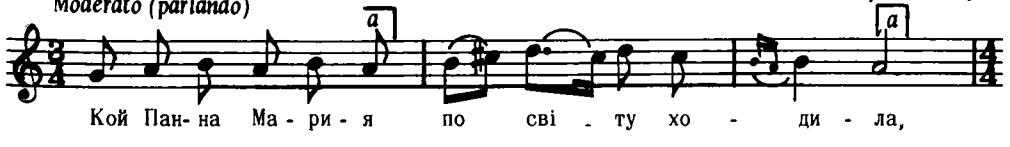

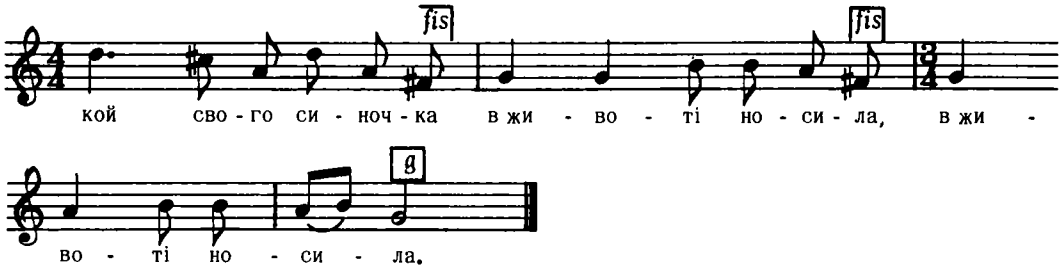

2. Пришла она, пришла
До єдного міста, до Єрусалима,
"Ой хлопку мій, хлопку,
Переночуй мі ночку в своїм будиночку."

3. Хлоп єй не ночував,
Псиме єй вищував.
На високій горі
Там єй пси познали, враз ся повертали.
і т. д.

Колесса Ф., Лемківщина, ч. 194

7002

Орхівок, (Холмщина)

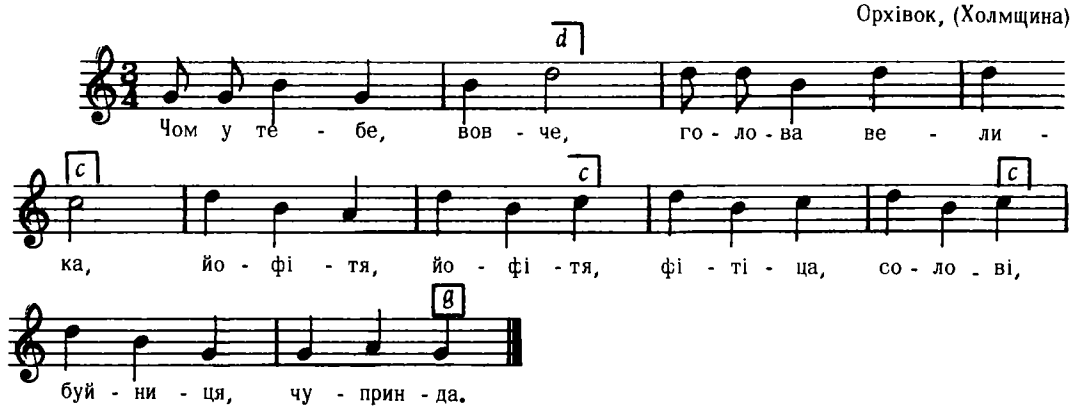

Дж. с – с

2. Бо я головою комин затикаю,
Йофітя і т. д.

3. Чом у тебе, вовче, вуха великії?
Йофітя і т. д.

Кольберґ, Холмщина, II, стор. 40

7003

Шкляри, Лемківщина

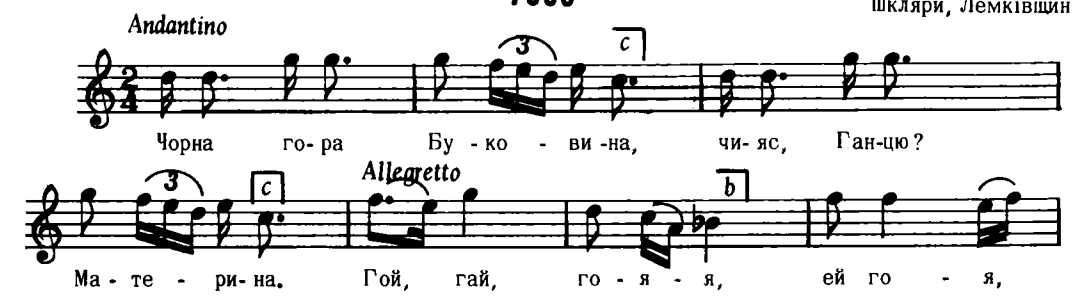

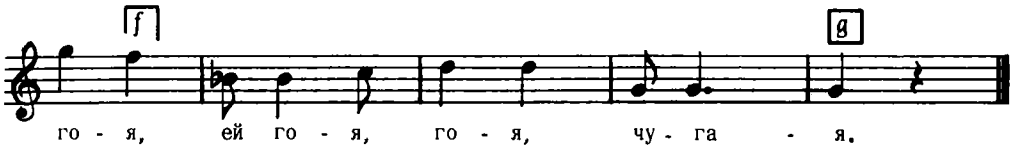

2. Не буду я материна,
Лем я буду шугайкова,
Гой . . . і т. д.

Колесса Ф., Лемківщина, ч. 276

7004

Пантна, Лемківщина

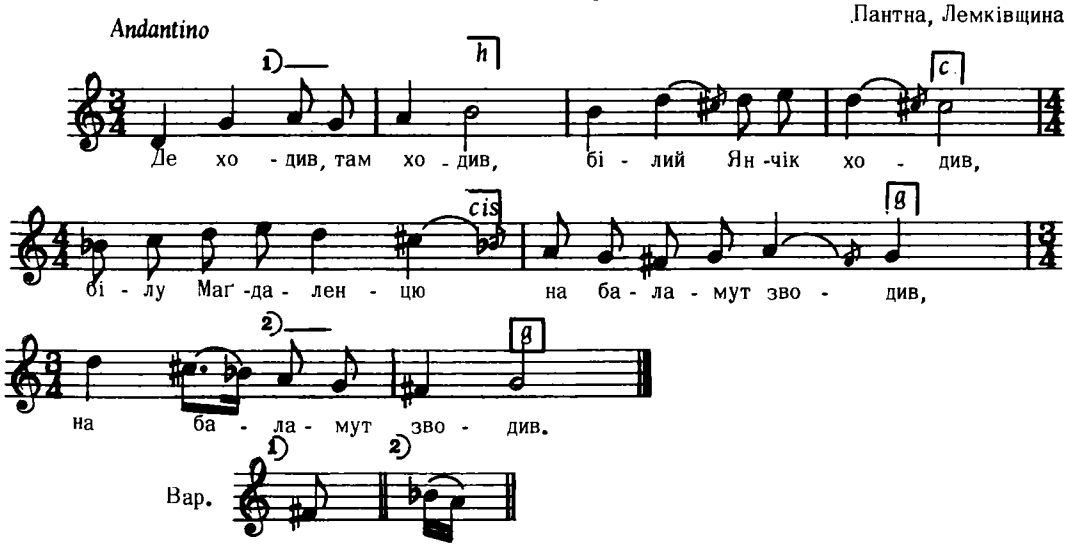

2. Скоро о півночи
Година вибила,
"Под же мя випровад,
Маґдаленцю біла."

3. Як она вставала
Горенько плакала,
Аж си до фартушка
Оченька втирала.
і т. д.

Колесса Ф., Лемківщина, ч. 227

7005

Більче, Волинь

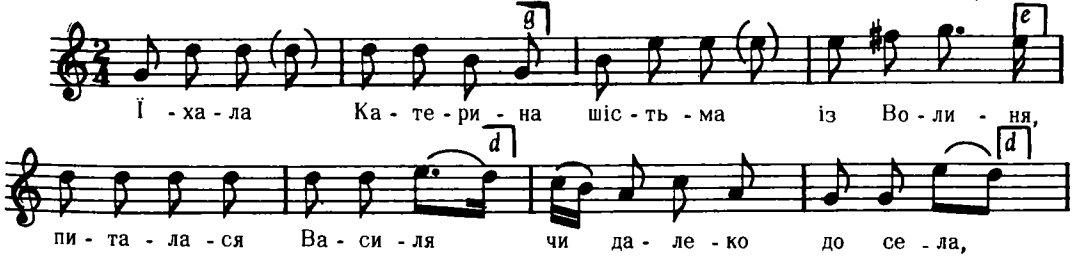

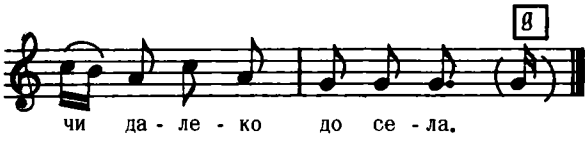

Дж. g – g

2. Не далеко, но пул милі
Чорні очі в Катерини,
Чорні очі, чорні брови
Єще мильша до розмови.

3. Серце моє Катерусю,
Люблю тебе, не таюся,
Що я в тобі кохаюся.
і т. д.

Кольберґ, Волинь, стор. 185, ч. 301

7006

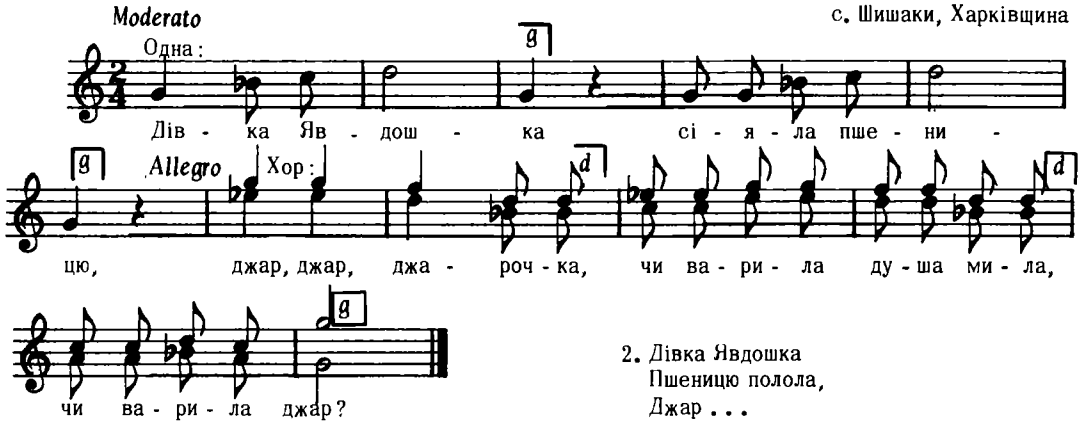

с. Шишаки, Харківщина

Дж. d – d

2. Дівка Явдошка
Пшеницю полола,
Джар . . .

3. Дівка Явдошка
Пшениченьку жала,
Джар . . .
і т. д.

"Ліра", стор. 403

7007

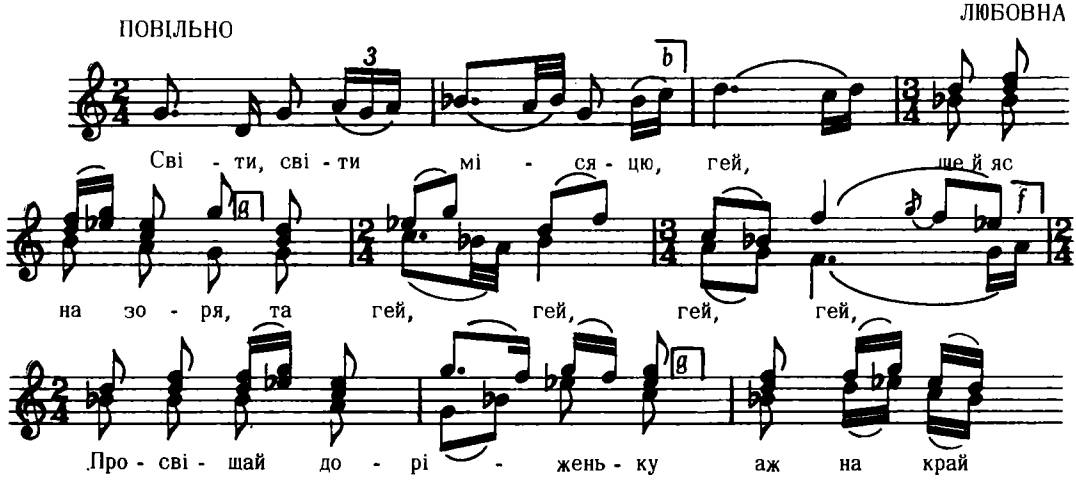

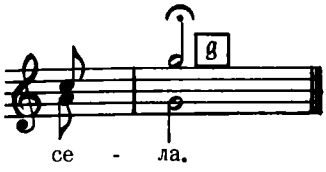

Дж. f – f

2. Просвіщай доріженьку, гей,
Аж на край села, та гей,гей,гей,гей
Аж до того дворика,
Де живе вдова.

3. А у тої вдовоньки, гей,
Дочка молода, та гей, гей, ге й, гей,
По світлонці ходить,
Чеше волоса.
і т. д.

Укр. Нар. Пісні, 1955, I, ст. 328

7008

Зятківці, Гайсинський р–н, Вінницькка обл.

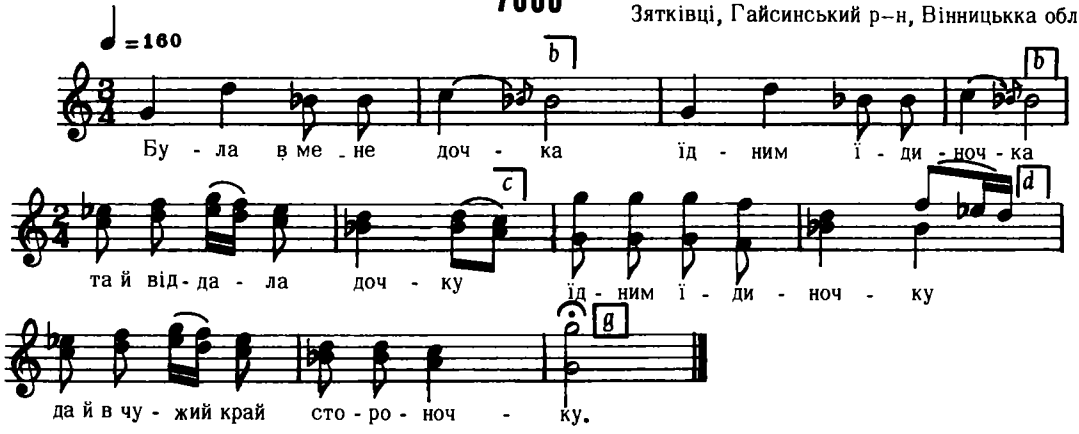

Дж. h – h

2. Ой як віддавала,
То й наказувала,
Щоб ти, моя дочка
Їдним їдиночка,
Сім літ в гостях
Небувала.

3. А я молоденька,
Цього не слухала,
Перекинулася
Сивою зозулькою
Та й до року прилетіла.
і т. д.

Танцюра, стор. 24

7009

РАДЯНСЬКА

с. Худлеве, р–н Ужгород, Закарпаття

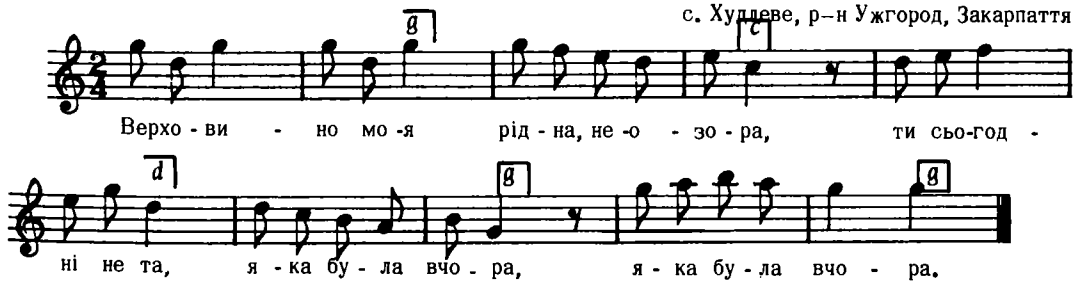

Дж. c – c

2. Попід гай, попід гай,
Зелений яворе,
В верховинських горах
Уже трактор оре. (2)

3. Зашуміли в горах
Ліси смерекові,
Ми в колгоспі живем
Веселі, здорові. (2)

Кречко, стор. 242

7010

ПЯНИЦЬКА (НА ВЕСІЛЛІ)

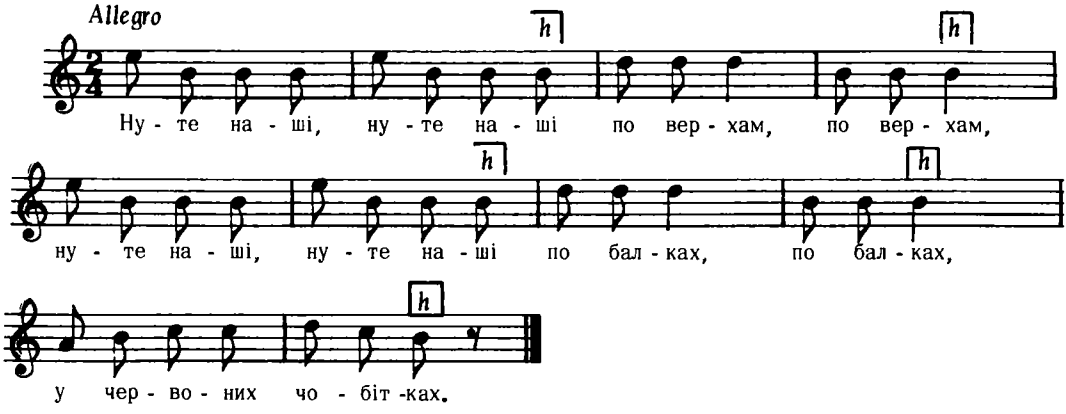

Верховинець, Укр. Весілля, стор. 21
Взято з Демченка "Укр.Весілля", ч. 260

7011

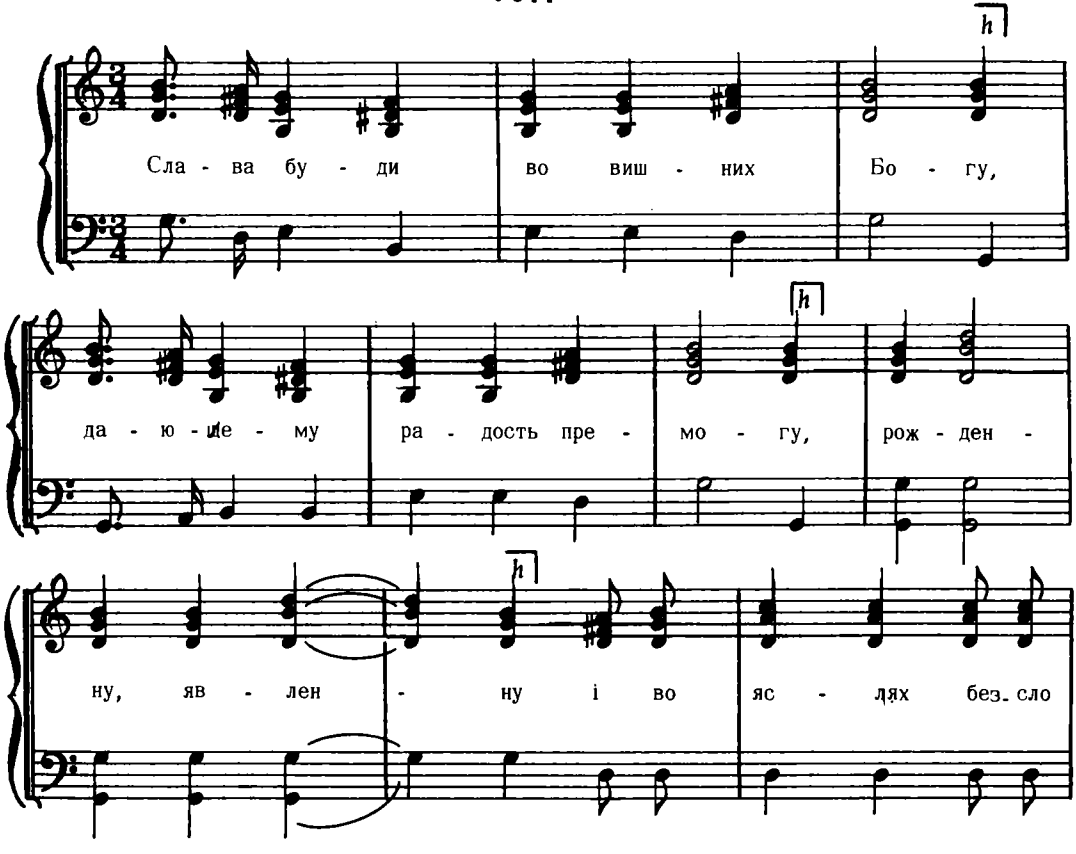

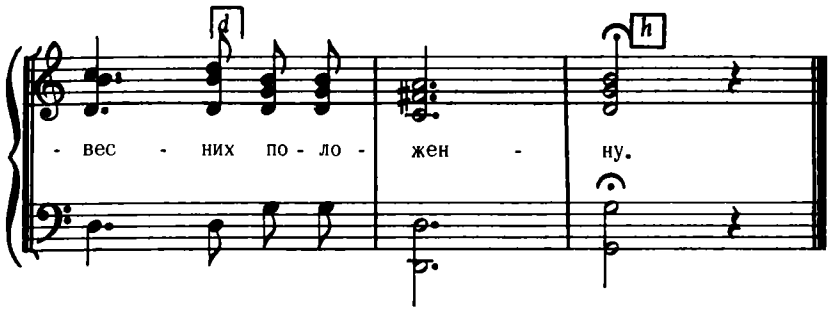

Дж. $d - d$

2. Вол і осел Христа витають,
Пастирі є Його прославляють,
І царі – государі от Перс і Індії
Принесоша Йому дари.

3. Ти, вертепе, возвеселися,
Се бо в тебе Христос родися.
Вострунно в псалтирі
Рожденного прославляйте по всем мірі.

Галаган, Вертеп, ч. 3

7012

ПЯНИЦЬКА
Галичина

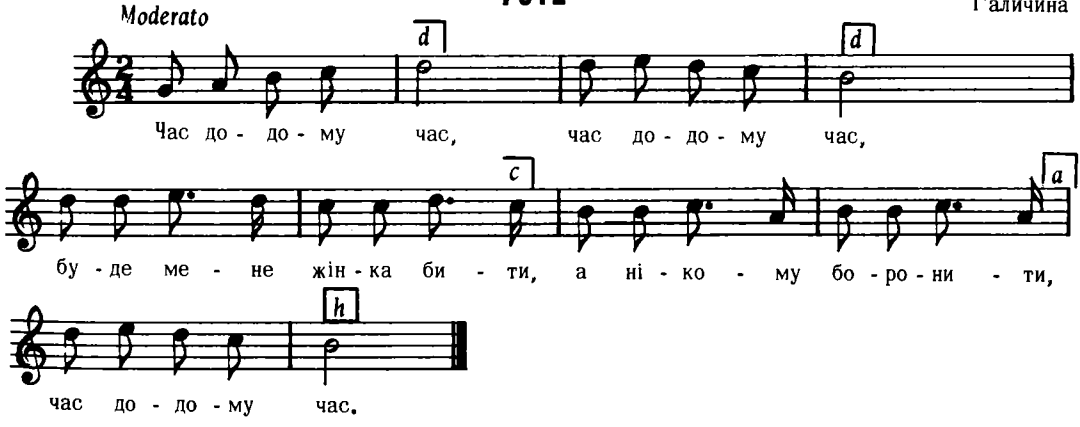

Бажанський, Сот. IV, ч. 376

7013

с. Рожнів, Косівського р–н, Станіславської обл.

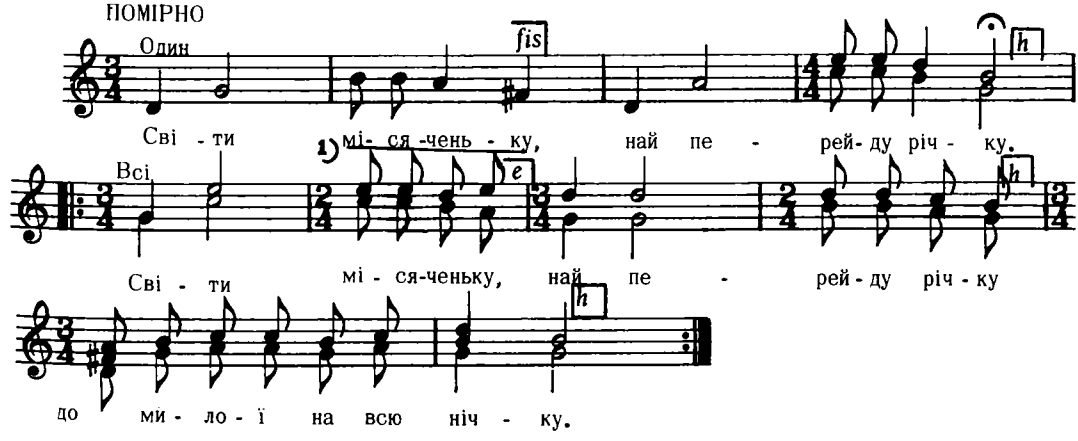

Вар.

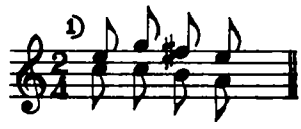

Дж. d – h

Ященко, стор. 95, ч. 45

7014

ОБЖИНКОВА

Докудов, Більський пов.,Підлясся

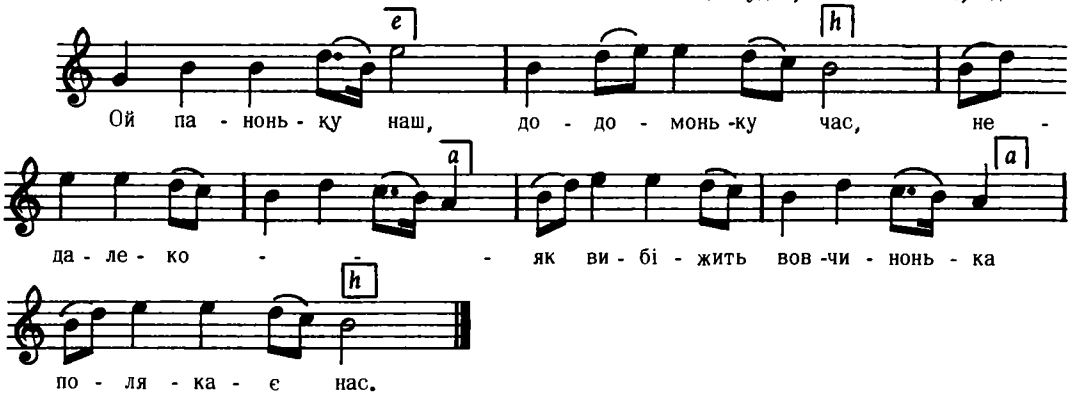

Дж. c – e

Плосайкевич – Сенчик, ст. 81, ч. 51

7015

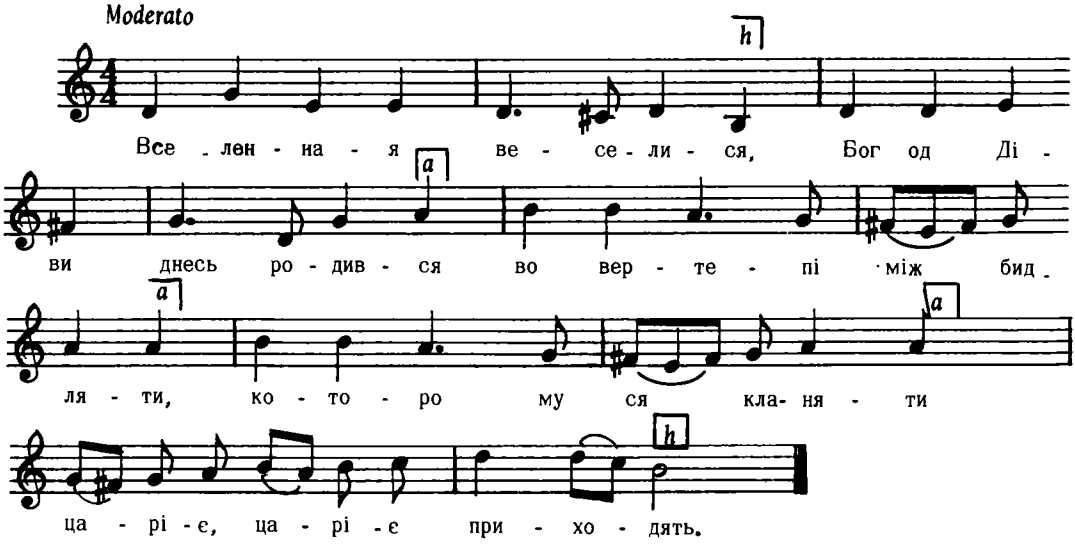

2. Ладан, миро, злото – дари
Принесли йому три царі,
А ми Йому поклонімся
Та ми Йому помолімся:
Спаси нас, Ісусе, Боже наш!

Гайворонський, Збірн. для молоді, ч. 127

7016

Любінь Малий, Львів

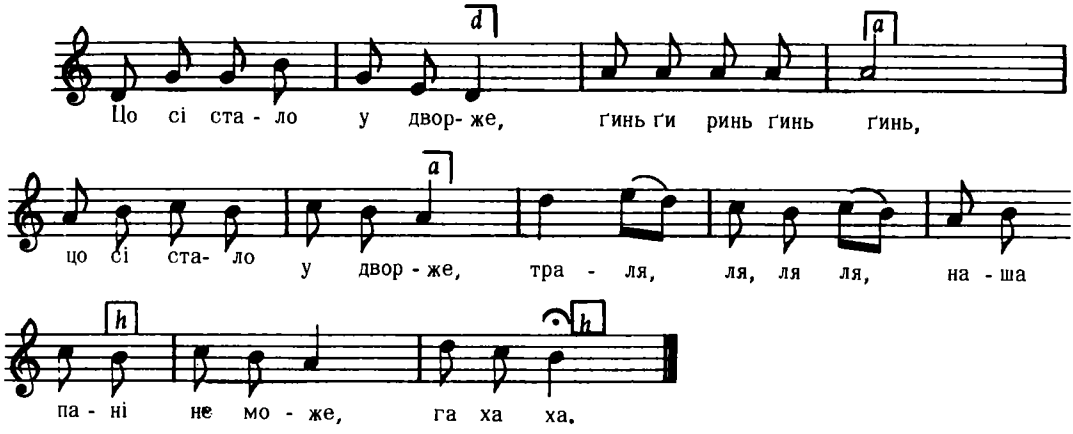

Дж. d – h

Людкевич, ч. 1392

7017

Плавуча Велика, пов. Бережани, Галичина

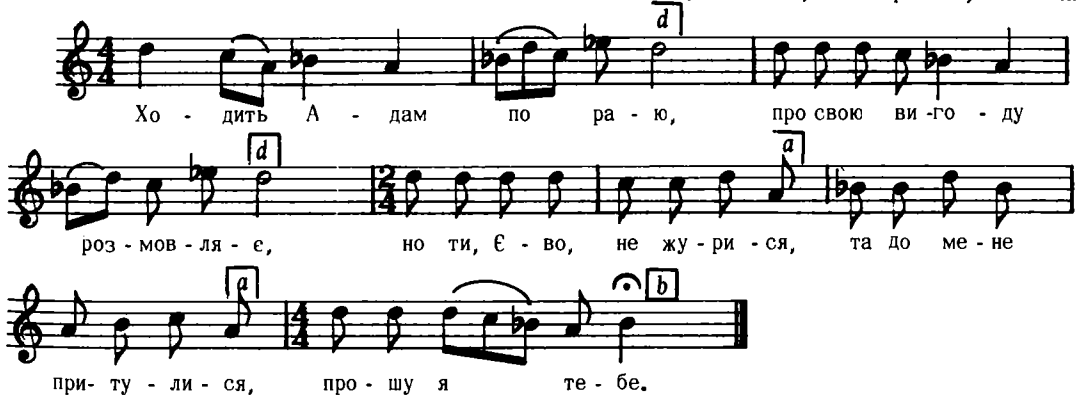

Дж. d – b

2. Посіяв Адам нивку конопель,
Щоби мала Єва прясти вночі й вдень,
Пряди, Єво, на ряднину,прикриємо і дитину,
І самі себе.

3. Посіяв Адам ниву жита,
Щоб мала Єва що робити,
Треба жито обробити, треба зжати, змолотити,
Щоб хліб іспекти.

Сорочинський, I, ч. 64

7018

Allegro non troppo

Підберезці, Львів

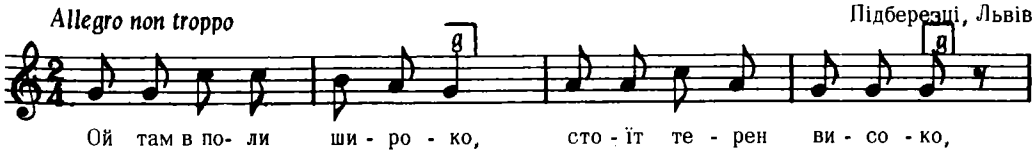

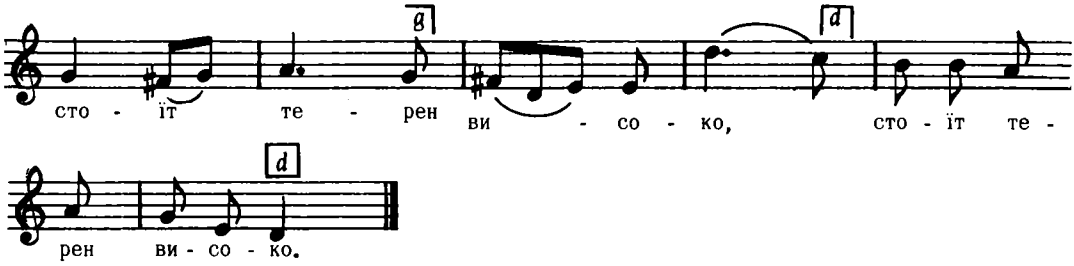

Дж. g – d

Людкевич, ч. 348

7019

ЛЮБОВНА

м. Каменка, пов. Чигирин, Київщина

ПОВОЛІ, З ПОЧУТТЯМ

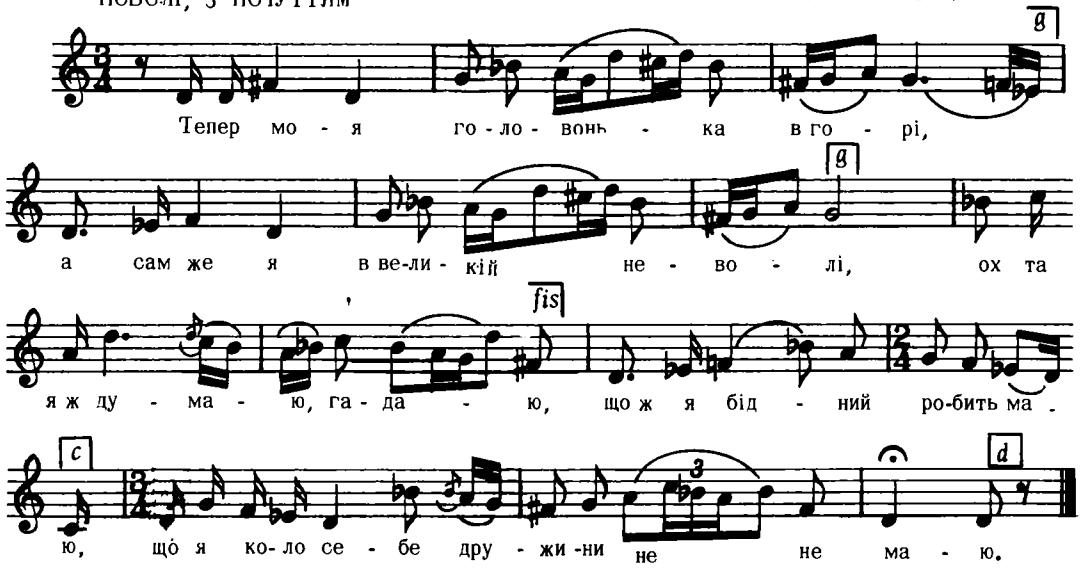

Дж. e – e

2. Ісходив я лужечки – бережечки,
Поколов я білії ніжечки,
Ох та не знайшов миленької,
Тільки знайшов слідок її,
Та горенько мені тепер без неї.

3. Ой вирву я кленовий листочок,
Та прикрию милої слідочок,
Щоб пташечки не ходили,
Щоб слідочка не збродили,
Мені молодому жалю не зробили.
і т. д.

Лисенко, Збірн. Укр. Піс. Вип. V, ч. 19

7020

Тамани, Кубанщина

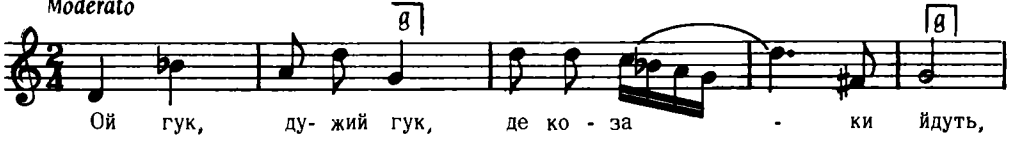

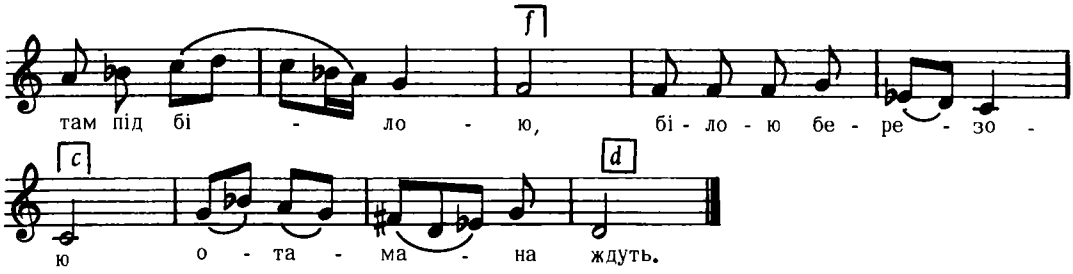

Дж. d – d

2. Отаман їде
Ще й коня веде,
Гей під білою та березою
Головку кладе.

3. Отамане наш,
Та порадь же ти нас,
Усі коні посідлані,
А твій стоїть так.
і т. д.

Бігдай, VI, ч. 203

7021

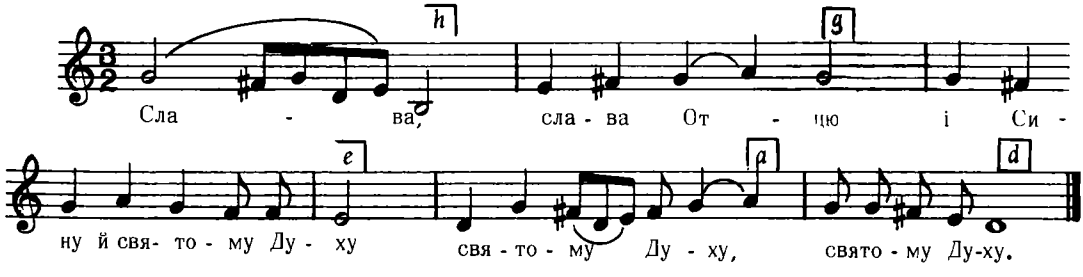

2. Діва, Діва, Діва днесь
Пресущественного
Пресущественного днесь раждает.

3. Волхви зо звіздою,
Волхви зо звіздою
Путешествуют, путешествуют.

Лисенко, Колядки

7022

с. Раково, Закарпаття

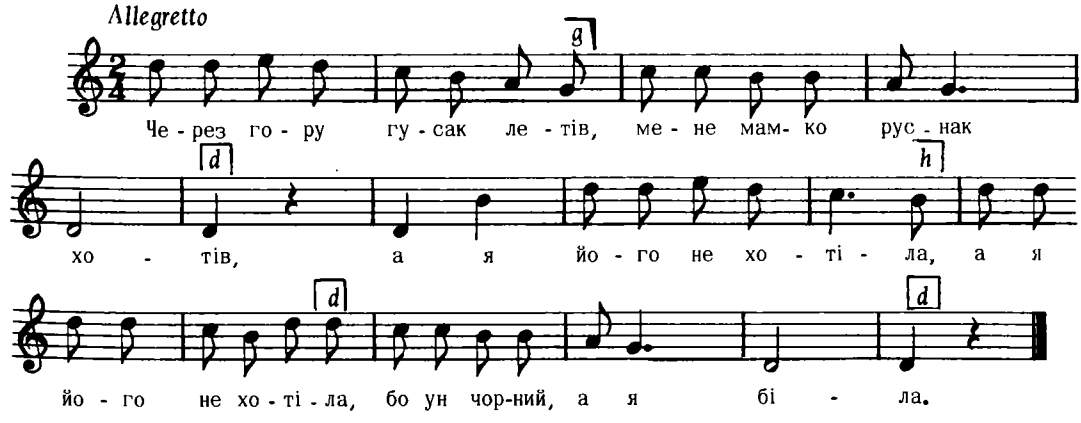

Бажанський, ч. 45

7023

Торіски, Пряшівщина

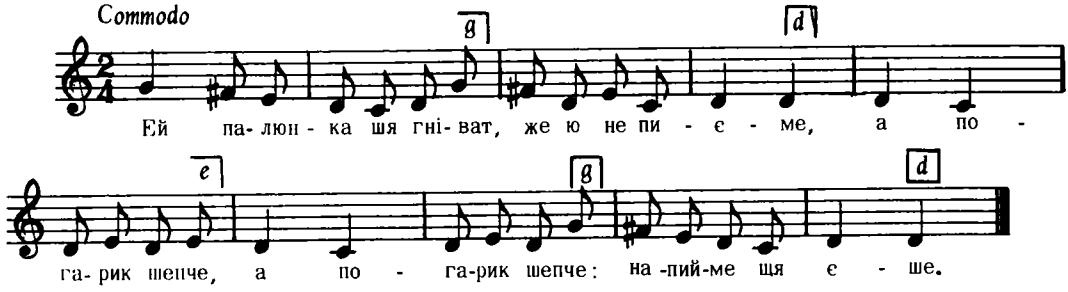

Дж. d – a

Тексту більше нема.

Пряшівщина, стор. 239, ч. 204

7024

Allegretto

Шкляри, Лемківщина

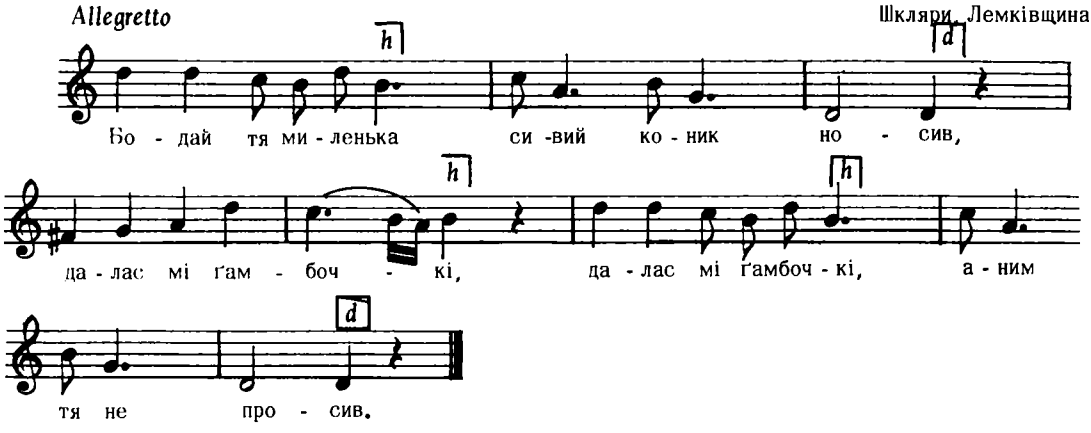

Колесса Ф., Лемківщина, ч. 257 а

7025

Туричани, Волинь

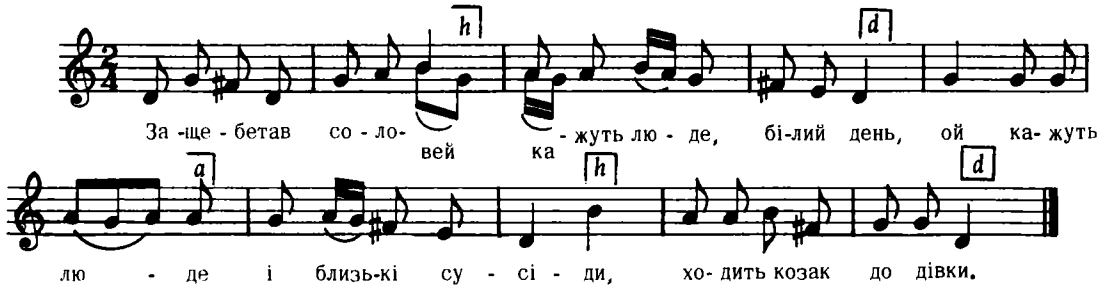

Дж. e – e

2. Ходить козак до дівки,
Кличе єї на слово,
Вийди, вийди, молода дівчино
Поговорим з тобою.

3. Зажди, козак, годину,
Зажди, козак, другую,
Нехай же я своїй матусейці
Вечеройку зготую.
і т. д.

Кольберґ, Волинь, стор. 173, ч. 284

7026

ХРИСТИЛЬНА
Іновець, Пряшівщина

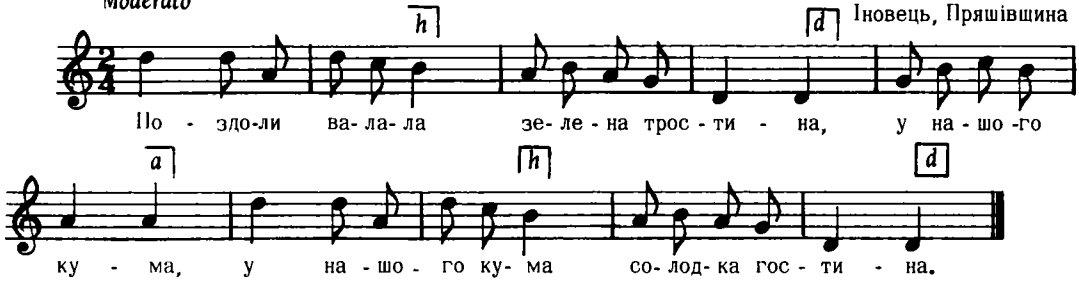

Дж. d – d

2. Солодка, солодка,
Солодша од меду,
Ші я свого кума, ші я свого кума
До себе заведу.

Пряшівщина, стор. 137, ч. 78

7027

Руський Кручов, Пряшівщина

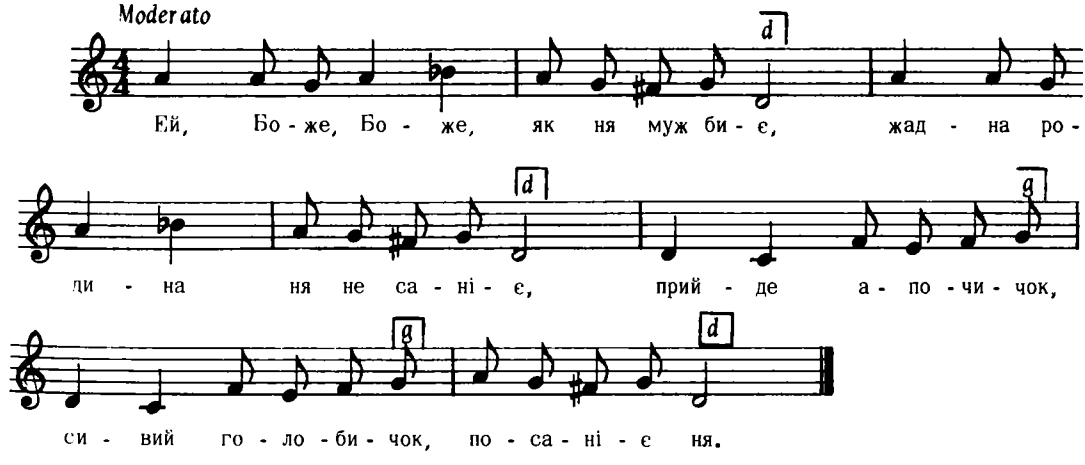

Дж. a – d

2. Ей, іде, іде, дверка отвират,
На пана зятя з ручичков киват:
"Бий єй, зятю, бий добре,
Няй ся на ній скора дре,
Бо є недобра."

3. Ей, Боже, Боже, як ня муж биє,
Жадна родина ня не саніє.
Прийде мамочичка, сива голубичка,
Посаніє ня.
і т. д.

Пряшівщина, стор. 173, ч. 121

7028

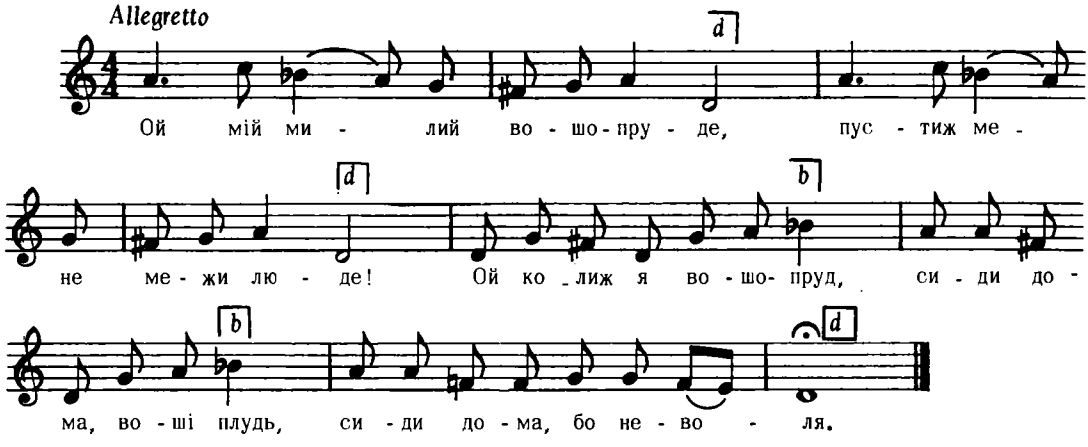

Дж. fis – h

Квітка, Укр. Нар. Мел., ч. 302

7029

Дуліби, Стрий

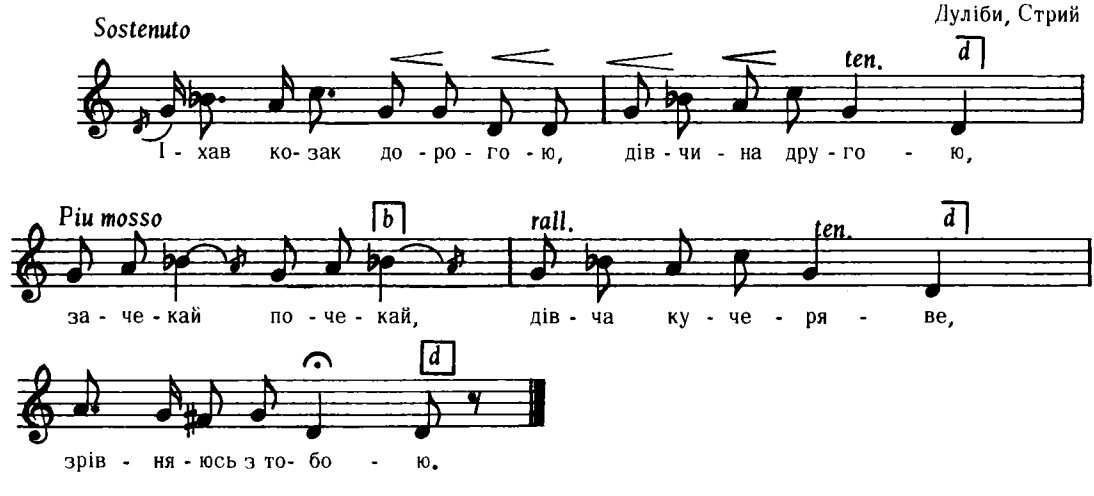

Дж. a – e

Людкевич, ч. 761

7030

Туличів, Волинь

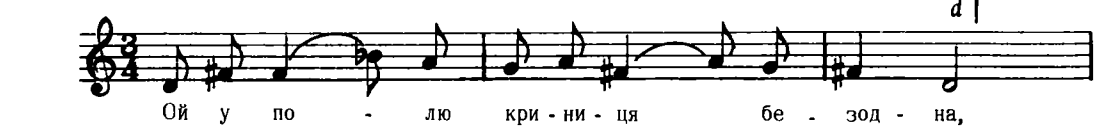

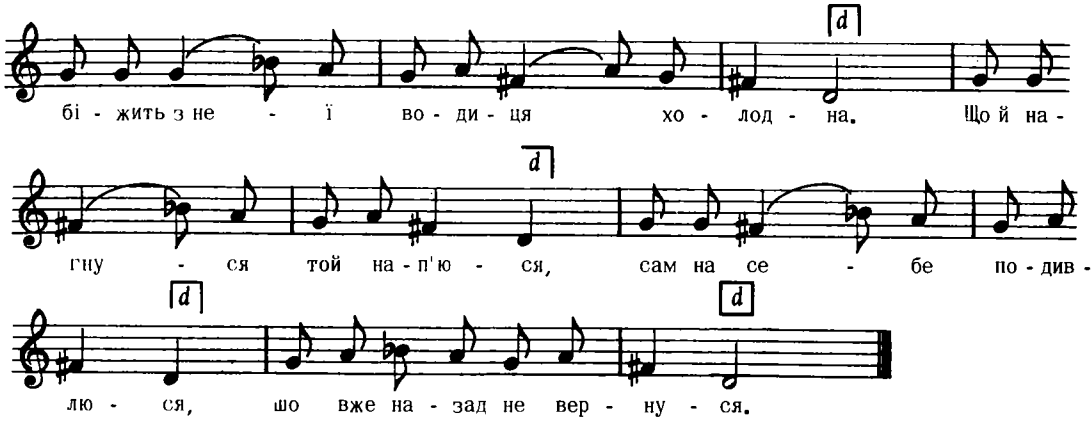

Дж. e – e

2. Ой вернися, козаче, вернися,
Меду, вина у мене нап'ється,
Як я маю упиватися,
Лучче було не знатися,
Пізнавшися, розстатися.

3. Казав єси ти, отецький сину,
Казав єси, що в вік не покину,
Тепер мене покидаєш,
Серцю жалю завдаваєш,
Як своєму, так моєму.

Кольберґ, Волинь, стор. 126, ч. 223

7031

Волтошова, Лемківщина

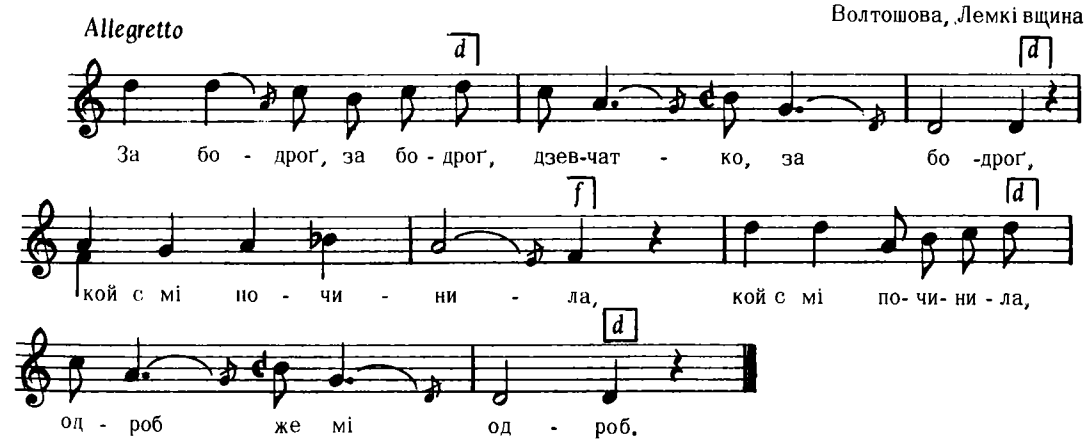

2. Я ті не чинила,
Ани моя мати,
Тота ті чинила,
Што–єс ей мав брати.

3. Дівчата, дівчата,
Чом не співаєте?
Ци гласу не мате,
Ци співац не знате?
і т. д.

Колесса Ф., Лемківщина, ч. 257 б

7032

с. Раково, Закарпаття

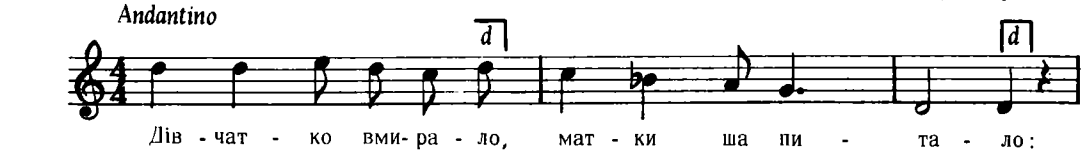

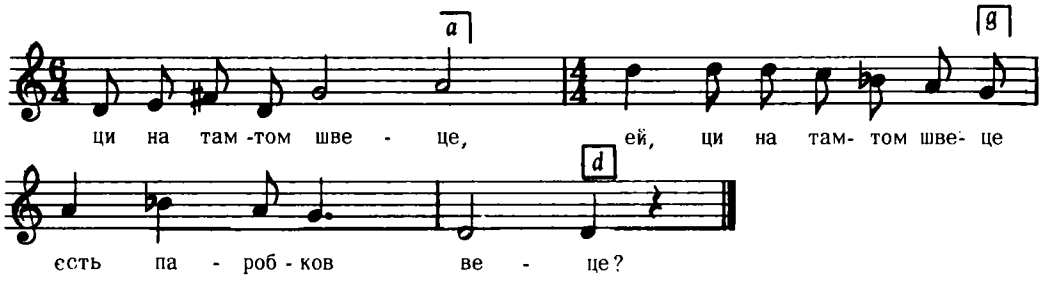

Колесса Ф., Закарпаття, ч. 73 *Ко.*

7033

с. Радванка, Закарпаття

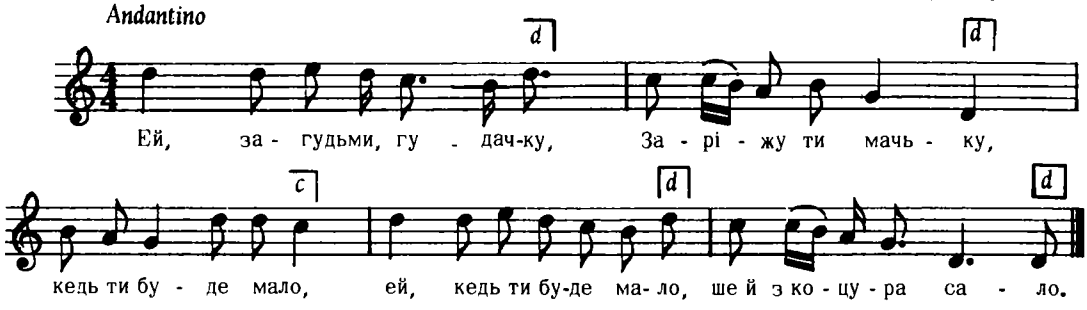

2. Ей заграй ми гуданку,
На ценке струнечки . . .
(Далі текст незаписаний)

Колесса Ф., Закарпаття, ч. 71

7034

Корець, Забара, Волинь

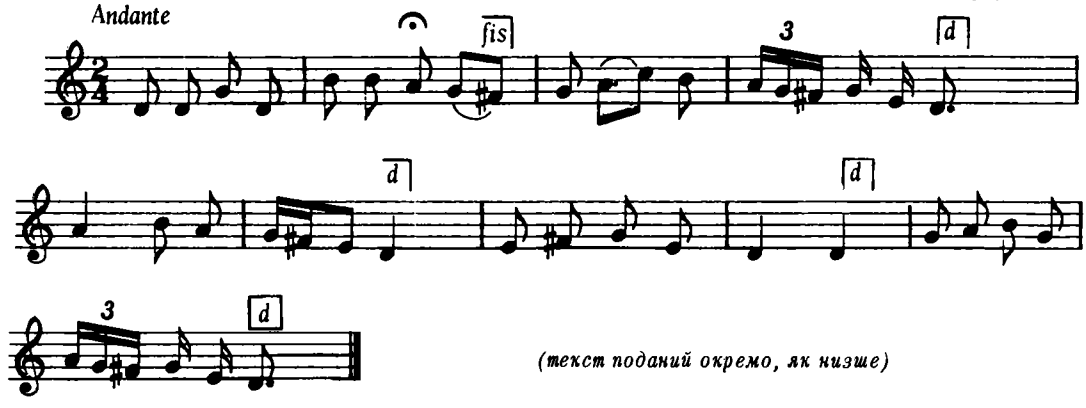

(текст поданий окремо, як низше)

Дж. g – g

1. Іще кури не піли
Кажуть люде: день білий,
Ой кажуть люде і сусіди близькі,
Стоїть козак край воріт,
Ой кличе, кличе любую дівчину
До себе говорить.

2. Зажди козак, годину,
Зажди козак, другую,
Ой поки свою та рідній матінці
Вечореньку зготую.
і т. д.

Кольберґ, Волинь, стор. 403, ч. 613

7035

Маластів, Лемківщина

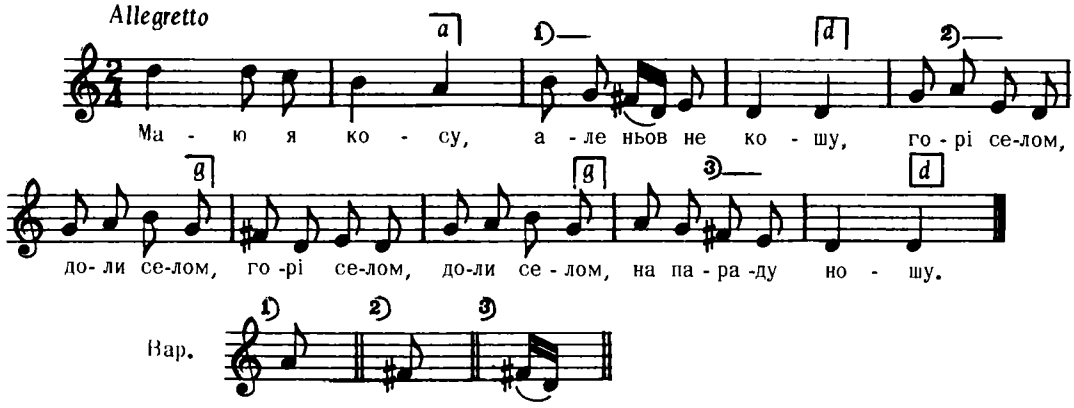

Колесса Ф., Лемківщина, ч. 207б

7036

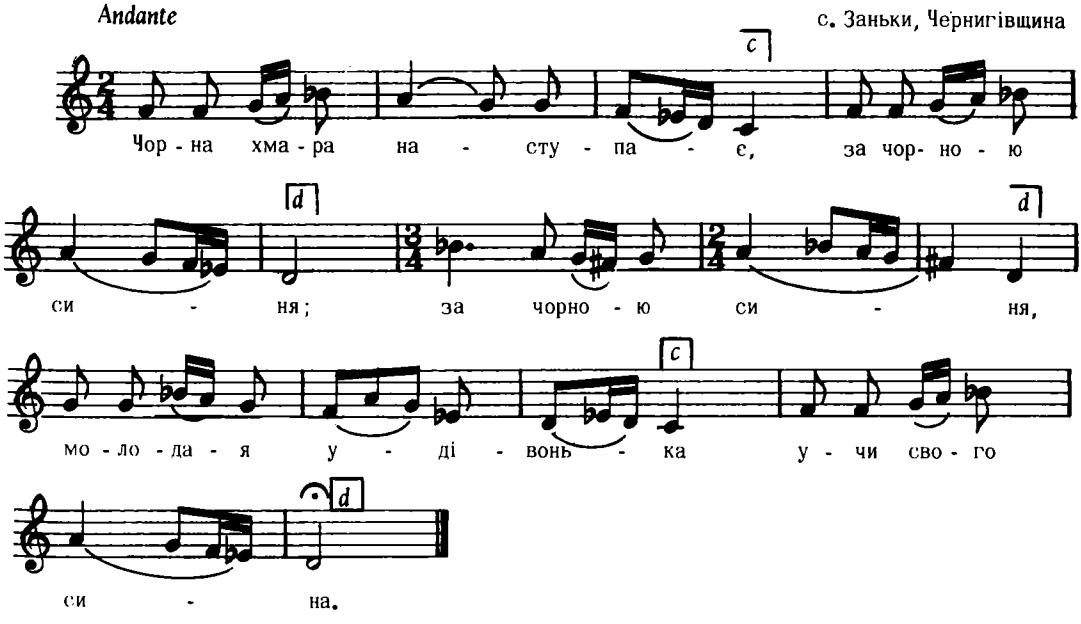

Дж. g – e

2. Як не будеш научати
Будем чарувати (2)
Очаруєм руки й ноги
І карії очі (2)
Щоб не ходив до дівчини
Темненької ночі.

3. Божилася бідна вдова
Перед дівкой стоя (2)
"Не йми віри, голубонько,
Син ночує дома".

Лисенко, Збірн. Укр. Пісень, Вип. V, ч. 12

7037

Шкляри, Лемківщина

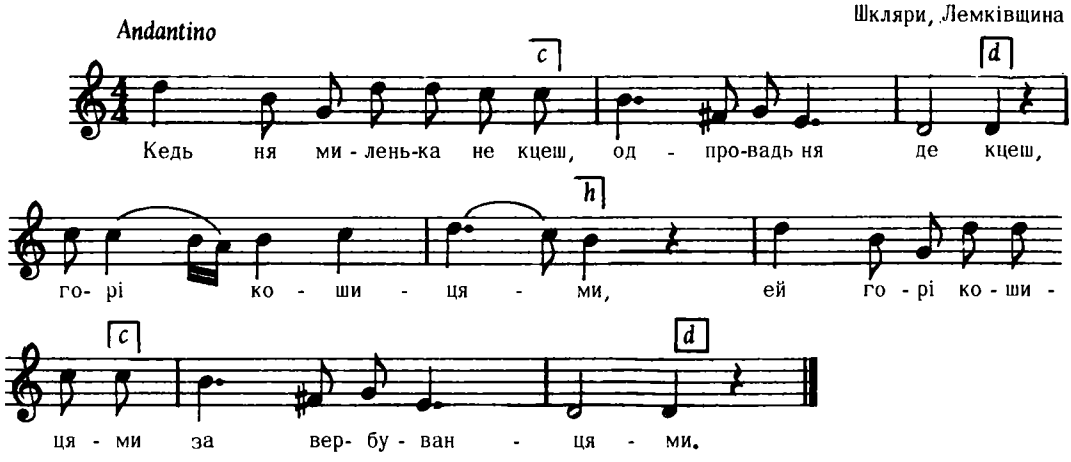

Колесса Ф., Лемківщина, ч. 258

7038

с Раково, Закарпаття

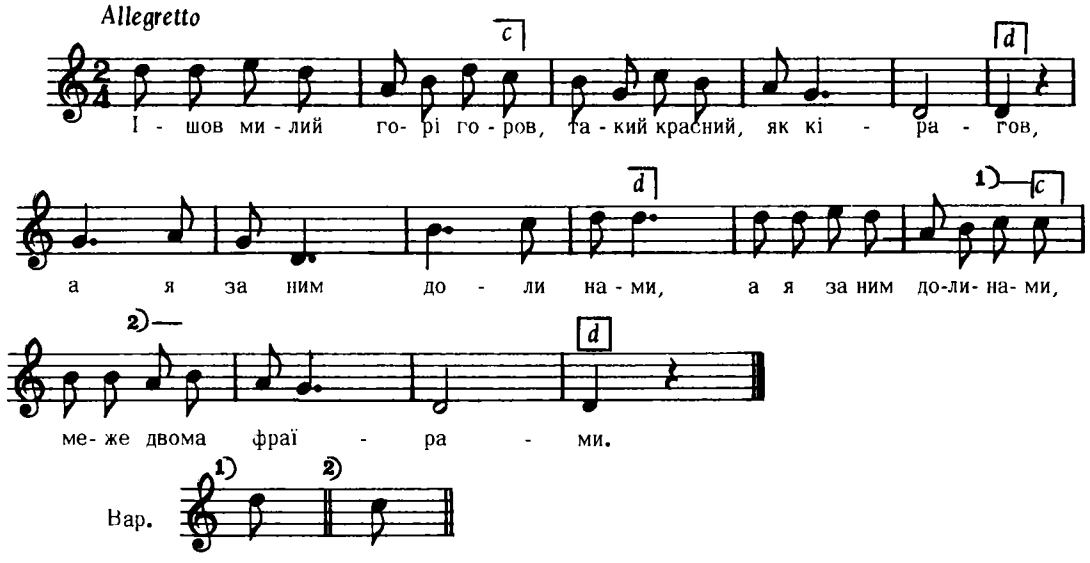

2. Така–м красна, як лелія,
Іду дому без фраїра.
Фраїр вперед, я позаду,
Все позерать, ци не впаду.
і т. д.

Колесса Ф., Закарпаття, ч. 46

7039

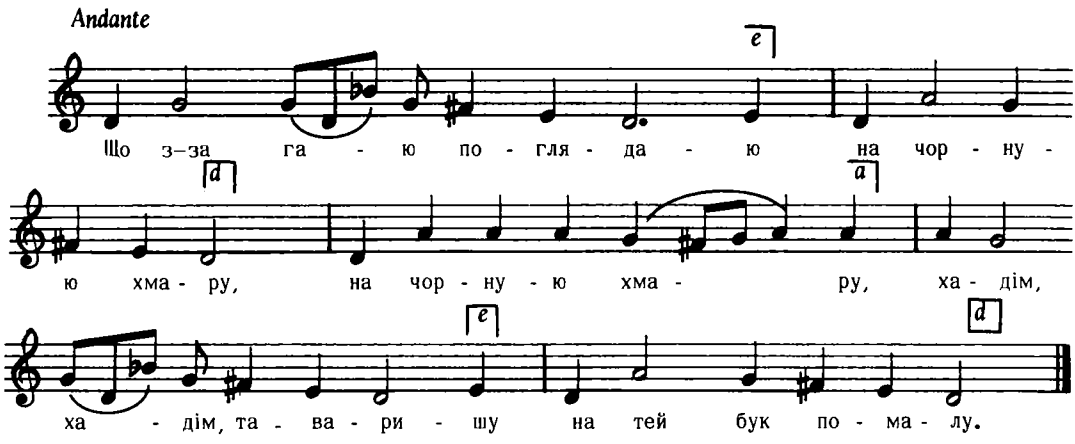

Дж. с – с

Квітка, Укр. Нар. Мел., ч. 447

7040

Пантна, Лемківщина

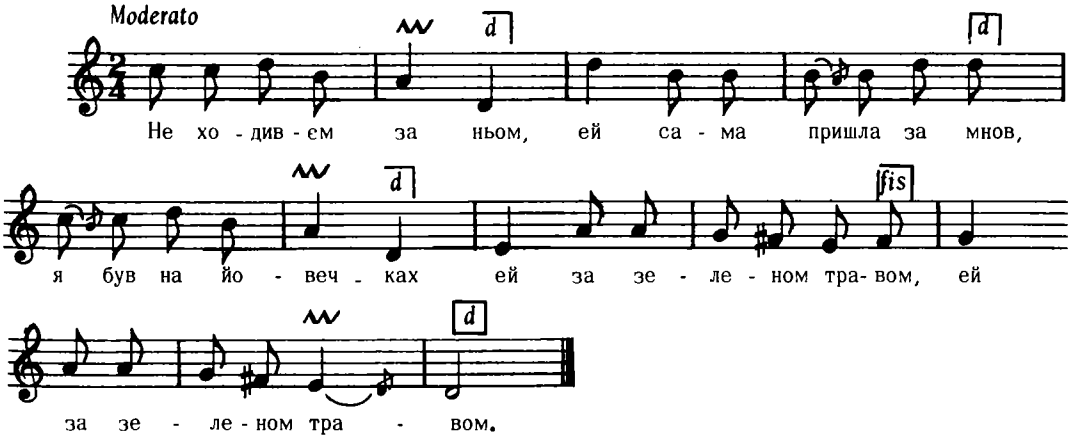

2. Повідж же мі повідж,
Ей альбо мі одповідж,
Най до тя не ходжу,
Так як на святу сповідь.

3. Любуй же мя, любуй,
Ей лем мя не видавай,
Як прийду до корчми,
Ей близко мя не ставай.
і т. д.

Колесса Ф., Лемківщина, ч. 266

7041

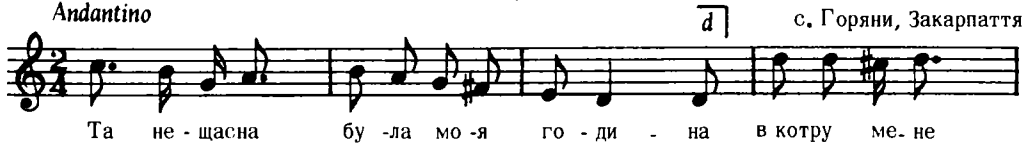

с. Горяни, Закарпаття

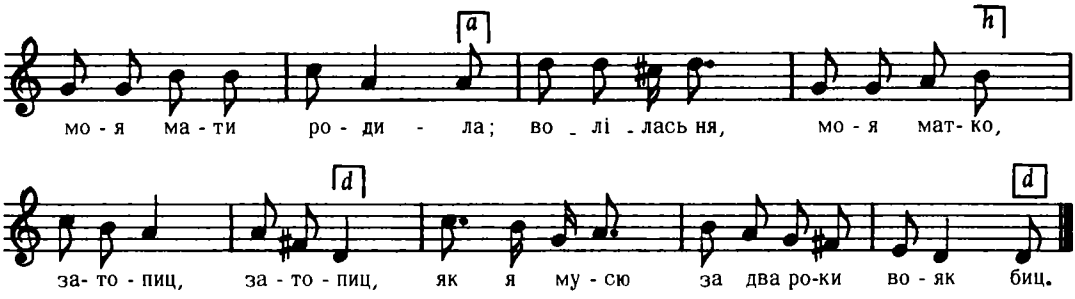

Колесса Ф., Закарпаття, ч. 87

7042

ВЕСІЛЬНА
(коли мають іти до шлюбу)
З під Туринок, Ковля
скрипка

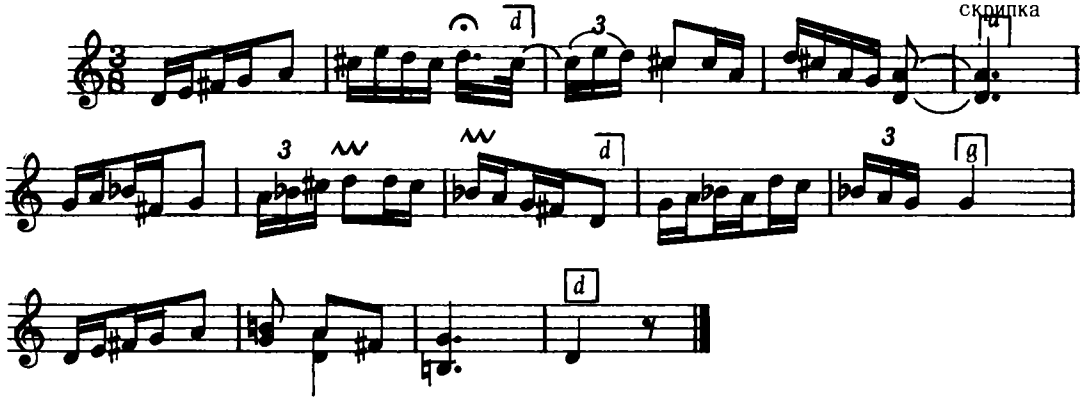

Дж. е – е

Кольберґ, Волинь, стор. 11, ч. 14

7043

Andantino

Маластів, Лемківщина

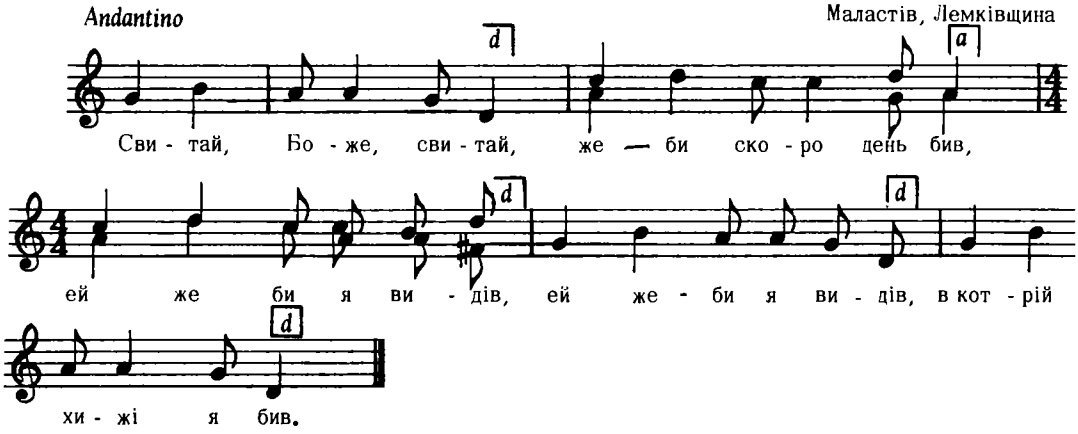

Колесса Ф., Лемківщина, ч. 210

7044

Шкляри, Лемківщина

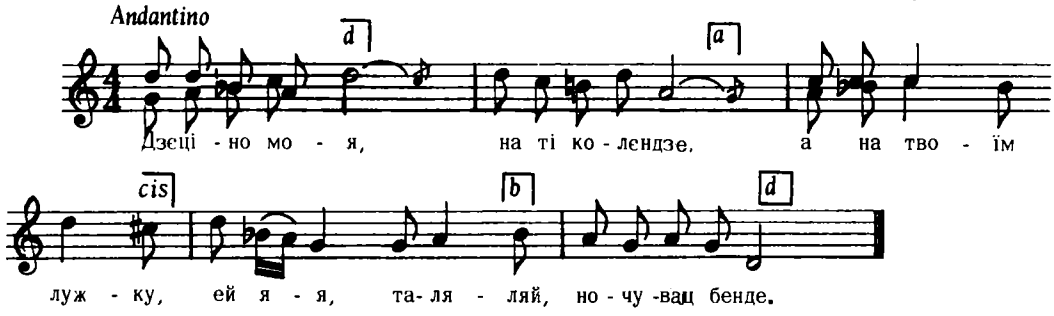

2. Ой ци і бендзе
Ци і не бендзе,
Дзевчинонько моя,
Ей я – яй, таля – ляй
На ті колєндзе.

Колесса Ф., Лемківщина, ч. 244

7045

с. Лип'янка, Київщина

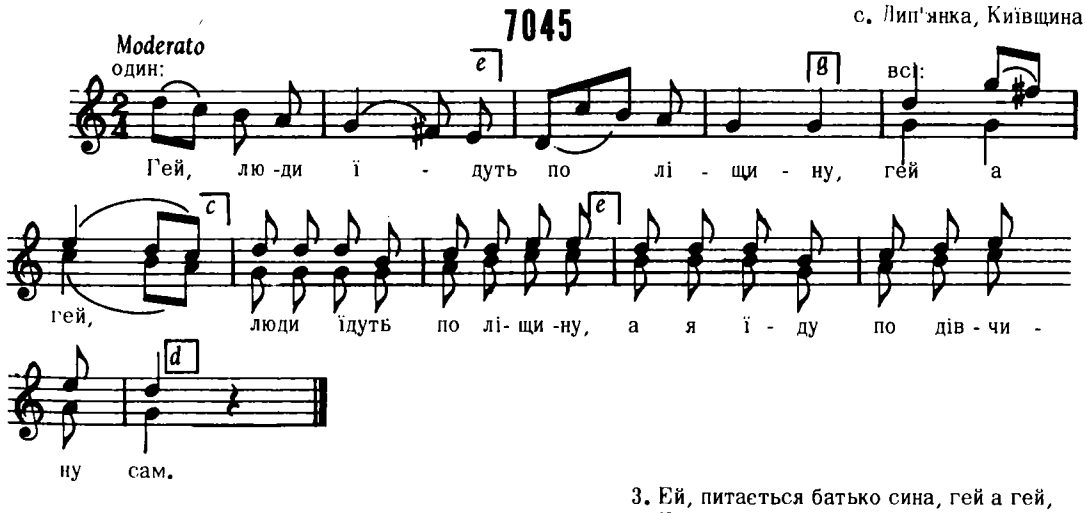

Дж. с – с

2. Ей, люди їдуть з ліщиною, гей, а гей,
Люди їдуть з ліщиною,
А я їду з дівчиною
В двох.

3. Ей, питається батько сина, гей а гей,
Питається батько сина:
"Скільки стоїть ця дівчина
В нас?"
і т. д.

"Ліра", стор. 364

КОЗАЧОК

Сороки, Львів

7046

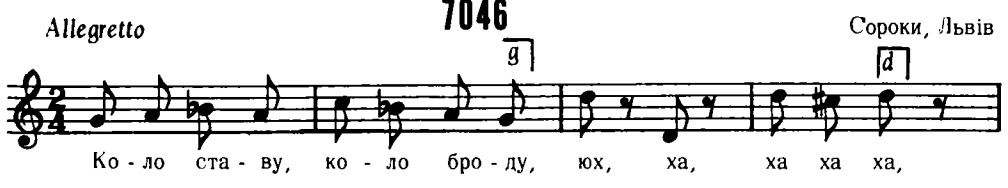

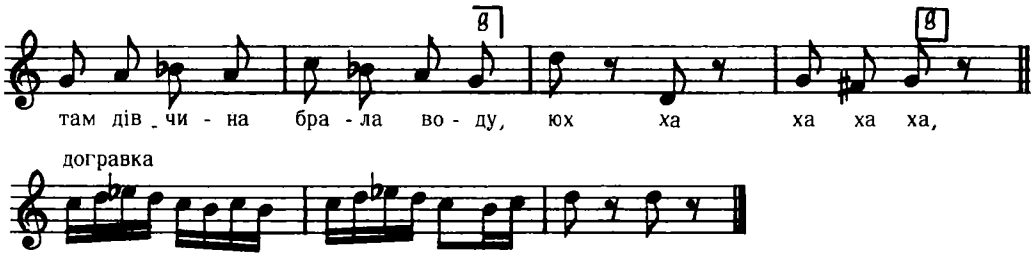

Неясно, чи "Догривка" народна, чи додаток Бажанського.

Бажанський, Сот. IV, ч.398

7047

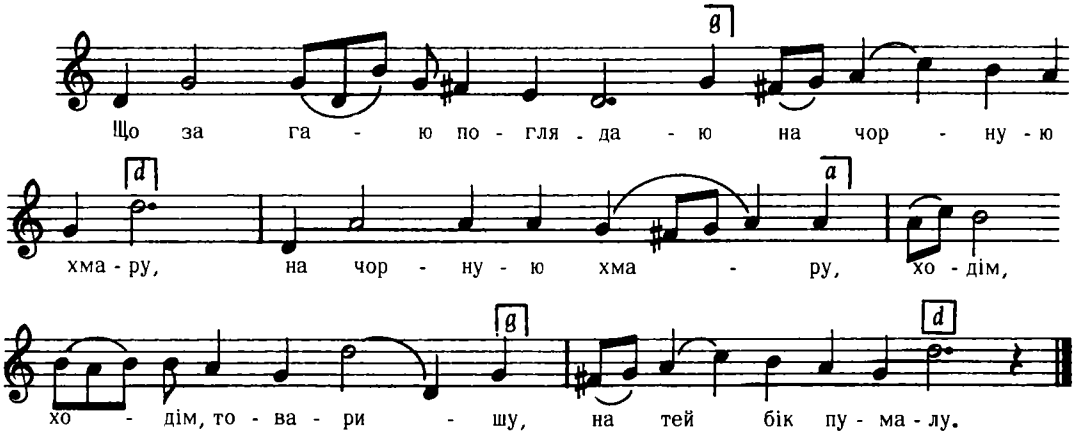

Дж. g – g

Квітка, Укр. Нар. Мел., ч. 448

7048

Самбірщина

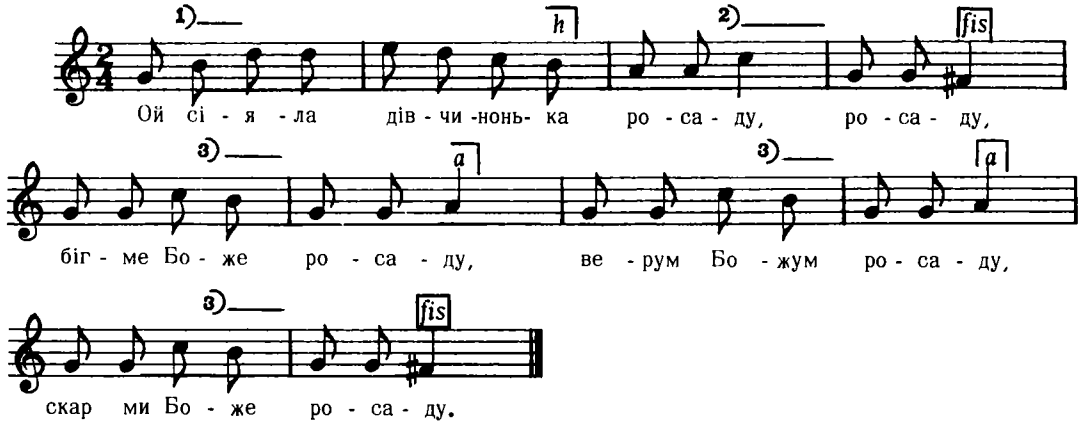

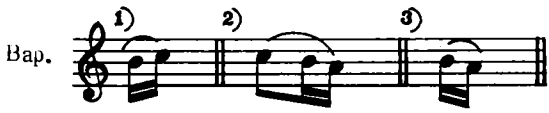

2. Закликала вояченька до саду, до саду,
Бігме Боже . . . і т. д.

3. Ой піди ти вояченьку до саду, до саду,
Бігме Боже . . . і т. д.
і т. д.

Кольберґ, Перемищина, стор. 169, ч.75

7049

Галичина

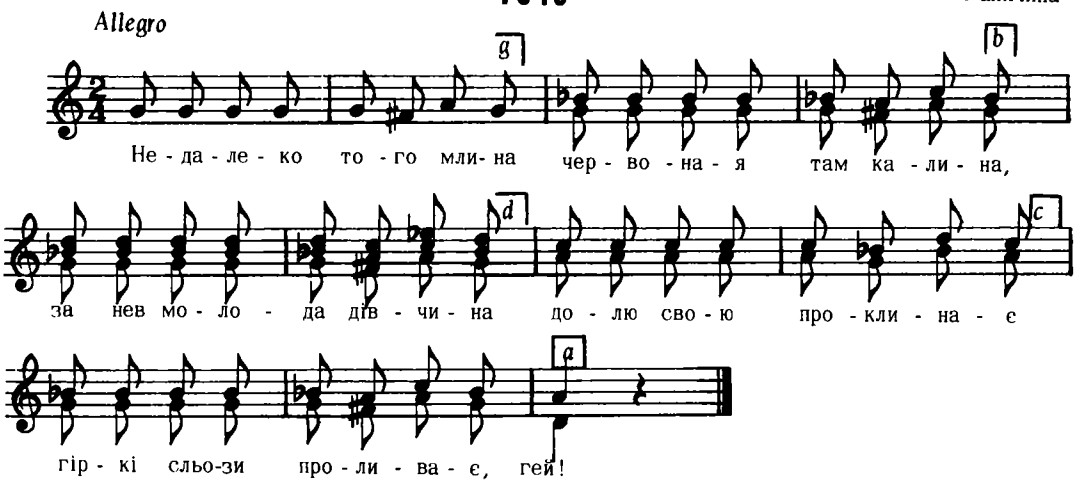

Бажанськый, Сот. II, ч. 130

7050

РІЗДВ'ЯНА
Перемишина

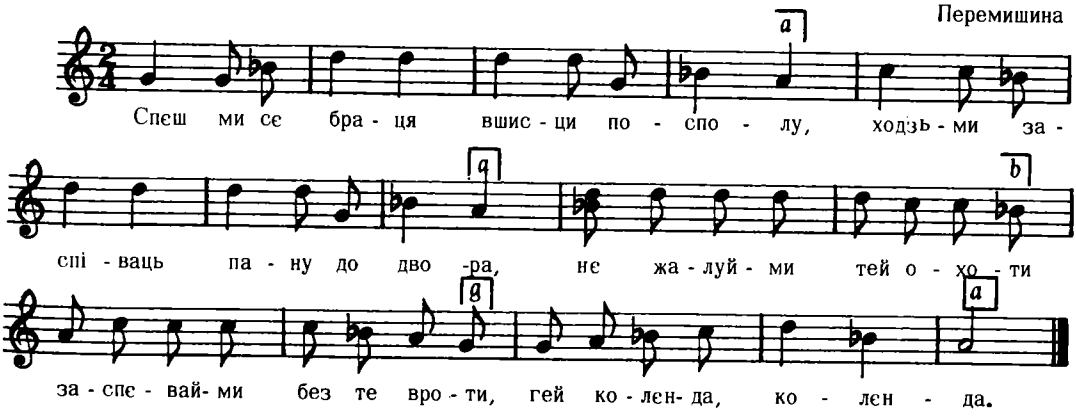

2. Перши сє вирвал з вельґей радосці,
Упад без брамен, потлук се косьці,
Нємуґл он сєн виратоваць,
Мусял до дня покутоваць – гей колєнда.
і т. д.

Кольберґ, Перемищина, стор. 26, ч. 23

7051

с. Липянка, Київщина

Andantino

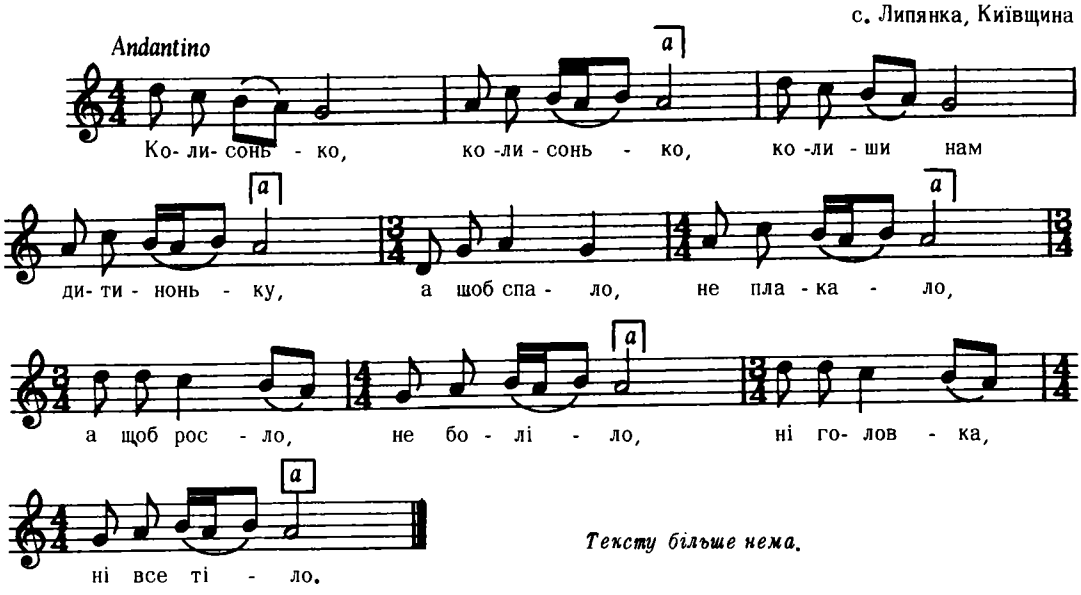

Тексту більше нема.

Дж. с – g

"Ліра", стор. 426

В. ПЕРІОД П'ЯТИФРАЗОВИЙ P₁ (ффф)+P₂(фф)

1. Проміжна форма ♮ : P(фм):

7052

Allegretto

Усте Руське, Лемківщина

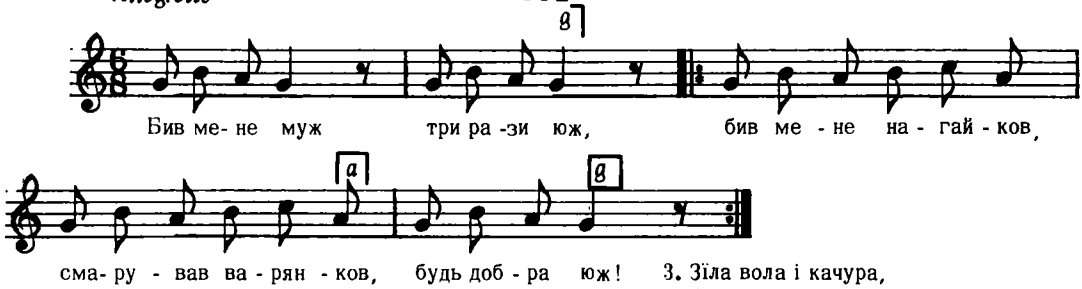

2.А я все зла, спатим легла,
Встала я раненько,
Змила я личенько,
Снідалам юж.

3. Зїла вола і качура,
Сімдесять поросят,
І четверо гусят
І штири качечки,
І горнец кашечки,
Щем голодна.

Колесса Ф., Лемківщина, ч. 181а

2. Проміжна форма ♮+♯:P(мф):

7053

Andantino

Волтошова, Лемківщина

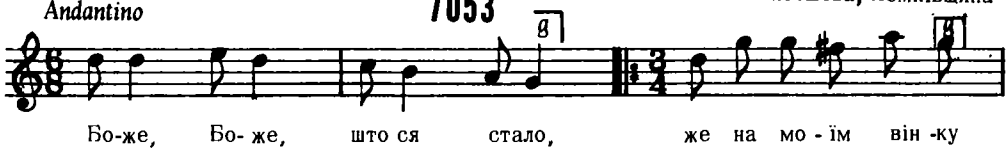

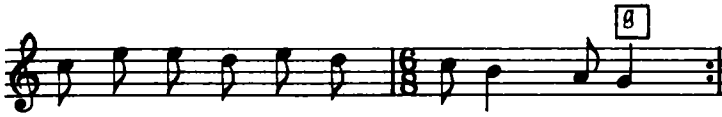

же на мо - їм він - ку листя ма -ло.

2. Ци не било, ци й опали,
Ци мі го обірвав Янчік младий?

3. Боже, Боже, што ся водит,
Ой йа же паробок босий ходит?
і т.д.

Колесса Ф., Лемківщина, ч. 188

3. Проміжна форма ф+ІІ:Р(фф):ІІ

7054

"ПОПСОВАНА ГАЇВКА"

Маластів, Лемківщина

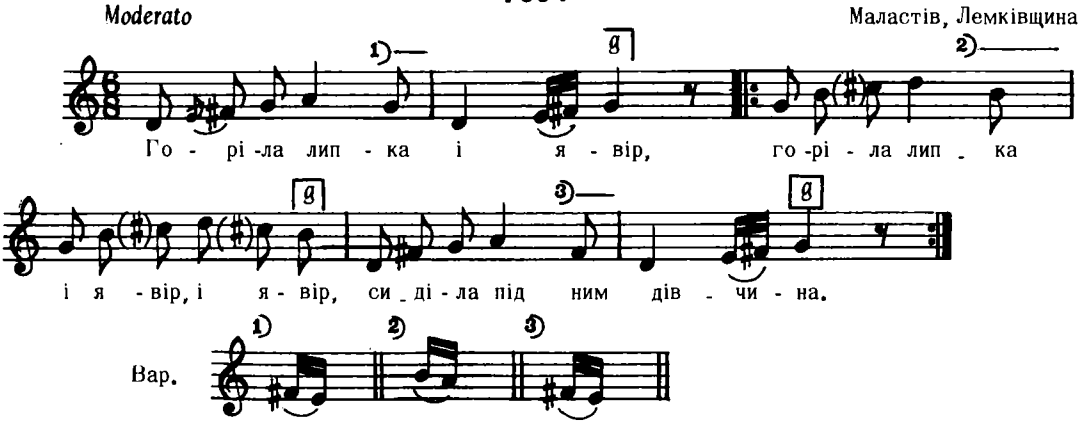

2. Іскорки на ню падали,
Паробци за ньов плакали.

3. Не плачте, паробци, не плачте,
Дзелену липку загасьте.
і т. д.

Колесса Ф., Лемківщина, ч. 579

7055

Дашава, Стрий

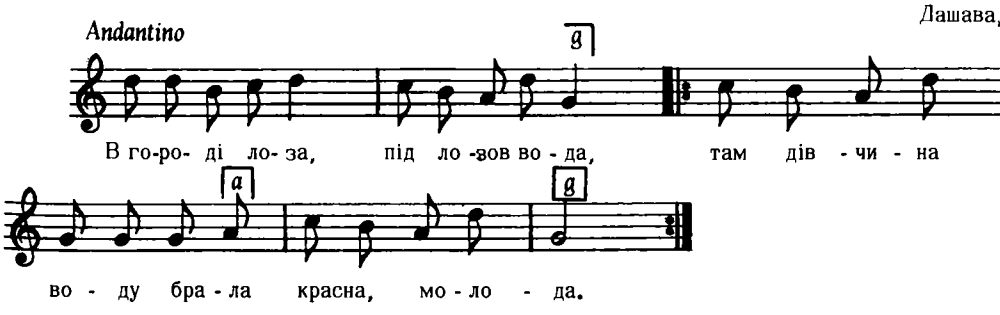

Дж. d – g

Людкевич, ч. 870

7056

Джурків, (Коломия)

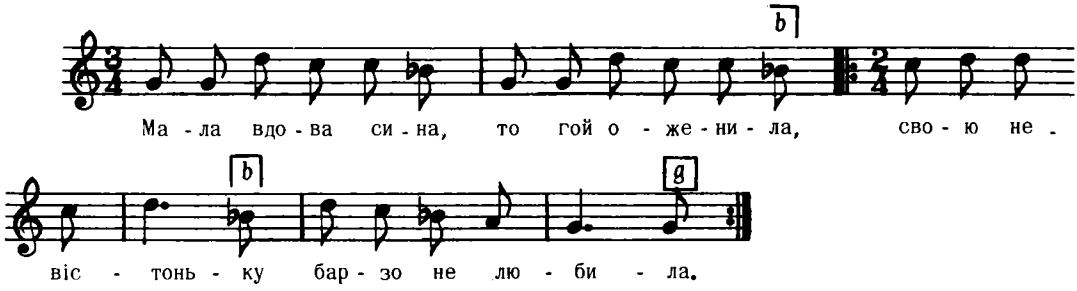

2. Виправила сина
В далеку дорогу
Свою невістоньку
Й–а в поле до льону.

Кольберґ, Покуття, II, стор. 41

7057

Устє Руське, Лемківщина

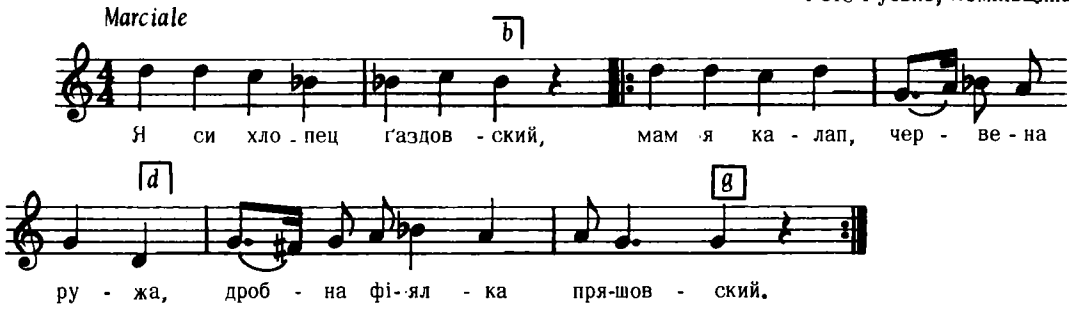

2. За калапом дві перка,
Што мі дала – червена ружа і т. д.
Фраїрка.

3. А я свою Тересю
До Пряшова – червена ружа і т.д.
Одведу.
і т. д.

Колесса Ф., Лемківщина, ч. 596 а

7058

Ніжинський пов., Чернигівщина

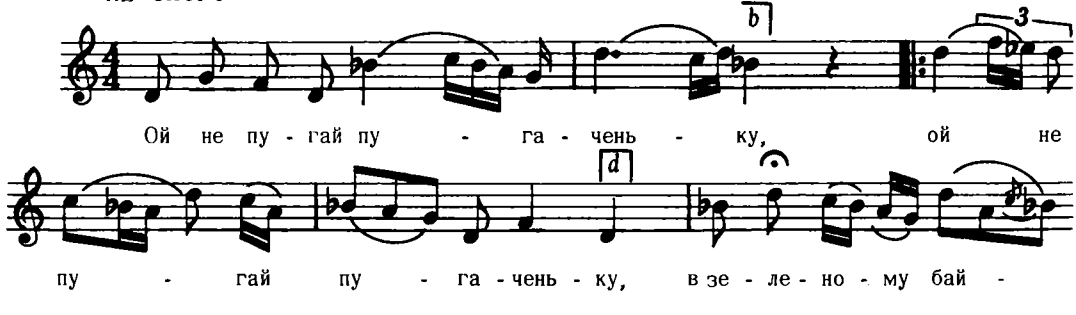

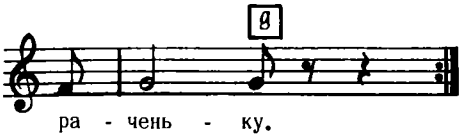

Дж. d – g

2. Як же мені не пугати,
Що все яри та байраки.

3. Ніде мені гнізда звити,
І діточок виплодити.
і т.д.

Рубець, 216 Пісень, ч. 66

7059

Трійця, Броди

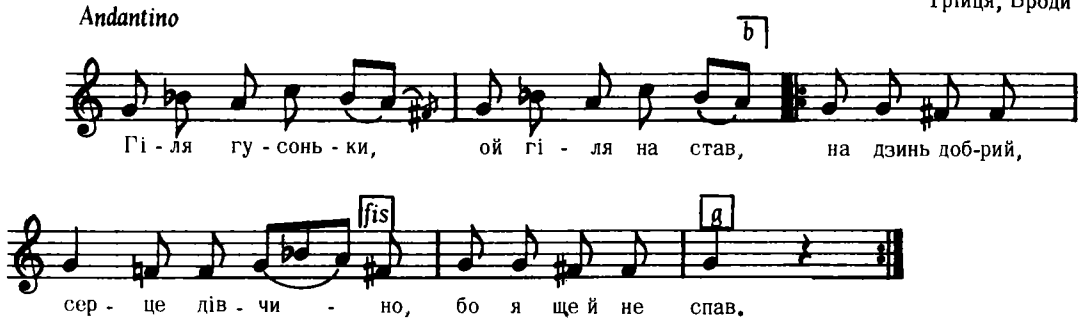

Дж. a – a

Людкевич, ч. 898

7060

м. Київ

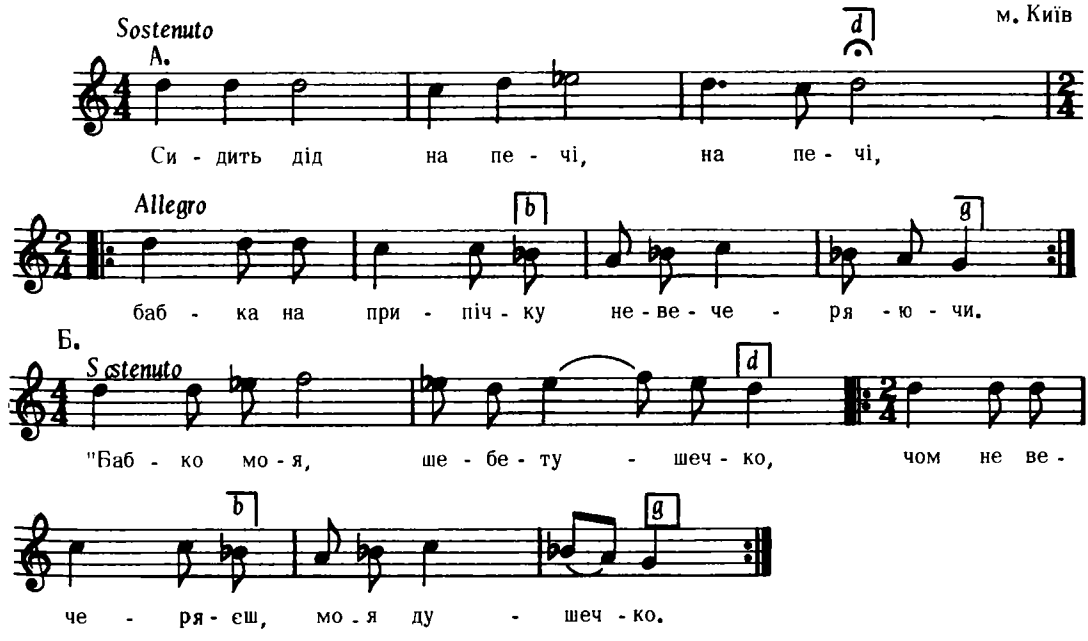

Дальші строфи співаються на мельодію Б.

2. Чорт би тебе взяв
Із вечерою,
Бив ти мене
Та кочергою.

3. Бив ти мене
Волочив ти мене,
Серце дідусю
Не навчив ти мене.

Лисенко, Десяток V, ч. 5

7061

Топорів, Броди

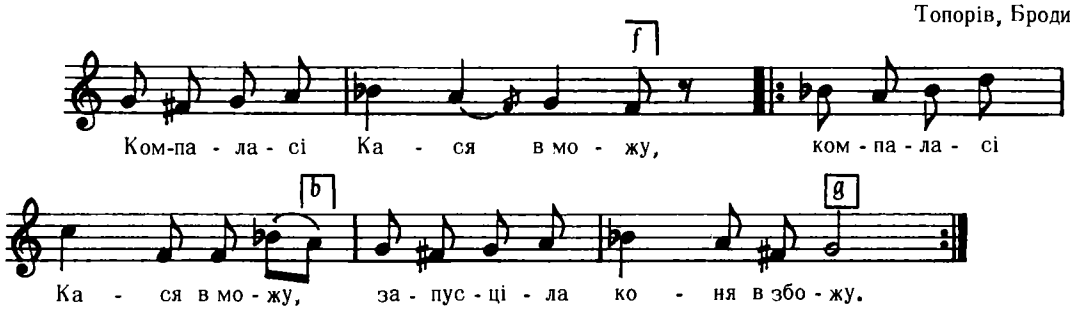

Дж. g – g

Людкевич, ч. 1364

4. Проміжна форма ɸ+‖:P(ɸɸм):‖

7062

Брунари Вижні, Лемківщина

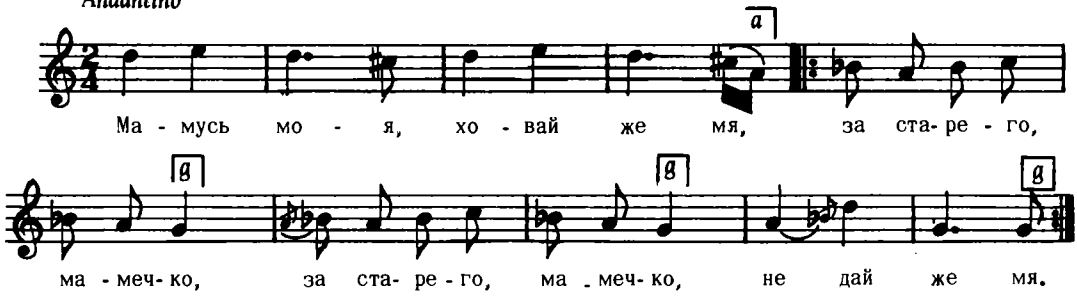

2. Йу старего сіва брода,
А я млада, мамечко,
Як ягода.

3. Пораджу я сивей брадзе,
Намочу єй, мамечко,
В зимней водзе.
і т. д.

Колесса Ф., Лемківщина, ч. 251 б

5. Проміжна форма ‖:ɸɸ+ɸм‖+ɸ

7063

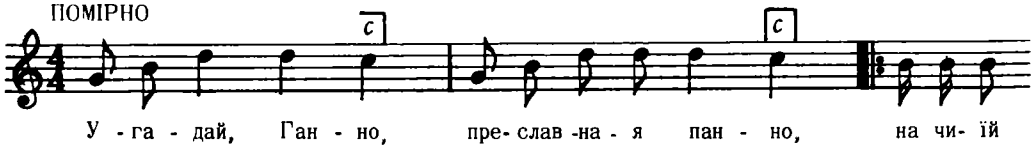

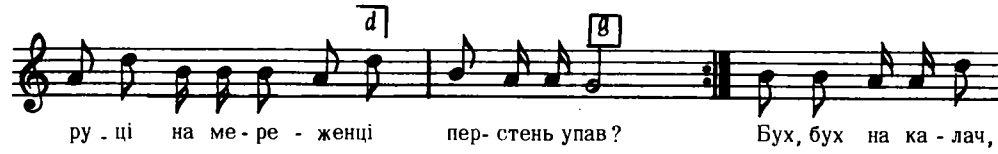
ру - ці на ме - ре - женці пер- стень упав? Бух, бух на ка - лач,

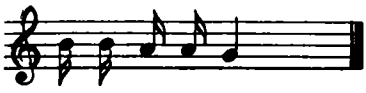
та встань, та не плач.

Дж. g – g

2. Не вгадала Ганна
Преславная панна,
На чиїй руці
На мережанці
Перстень упав.

Шаравський, стор. 326, ч. 279
взято з: Степовий "Проліски" II, 48

6. Проміжна форма ф♩:P(ффф):‖

ОБЖИНКОВА
Габура, Пряшівшина

7064

Moderato

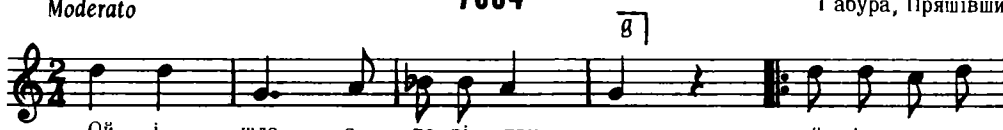
Ой і - шла я го- рі гру - ном, ой іш - ла я

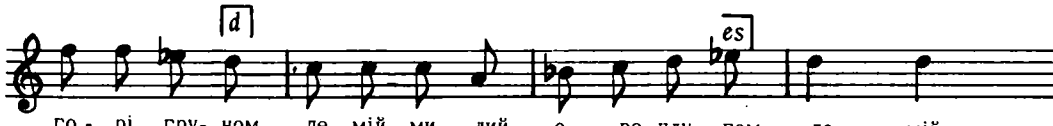
го - рі гру- ном, де мій ми - лий о - ре плу - гом, де мій

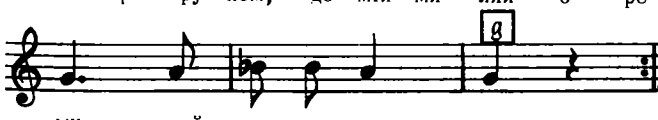
ми - лий о - ре плу - гом.

Дж. h – e

2. Несла я му їсти, пити (2)
Што він буде говорити (2)

3. І наївся і напився (2)
Коло плуга положився (2)
і т. д.

Пряшівщина, стор. 73, ч. 27

7. Проміжна форма P1(фм)+P2(ффм)

7065

ВЕСІЛЬНА
Іскань, Перемищина

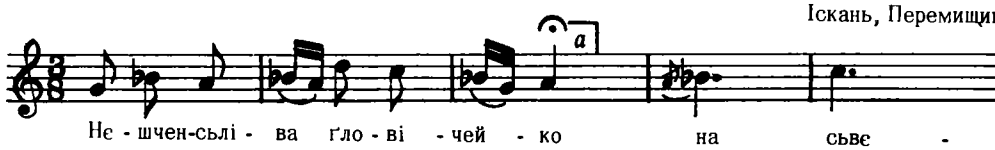
Нє - шчен-сьлі - ва ґло - ві - чей - ко на сьвє -

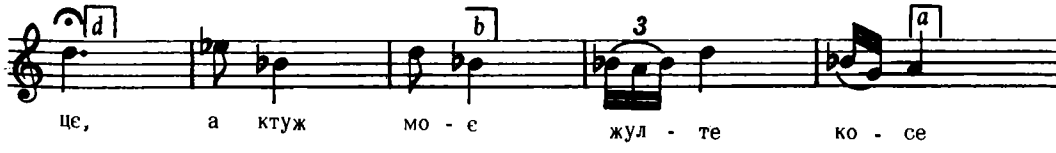
цє, а ктуж мо - є жул - те ко - се

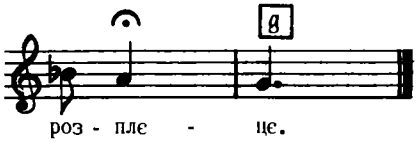

2. Просіла бим пана–ойца, нє зехце,
Юж моєму сердейкові жаль бендзе.

3. Просіла бим пані–маткі, нє зехце,
Юж моєму сердейкові жаль бендзе.

Кольберґ, Перемищина, стор. 55, ч. 65

7066

ВЕСІЛЬНА

Іскань, Перемишина

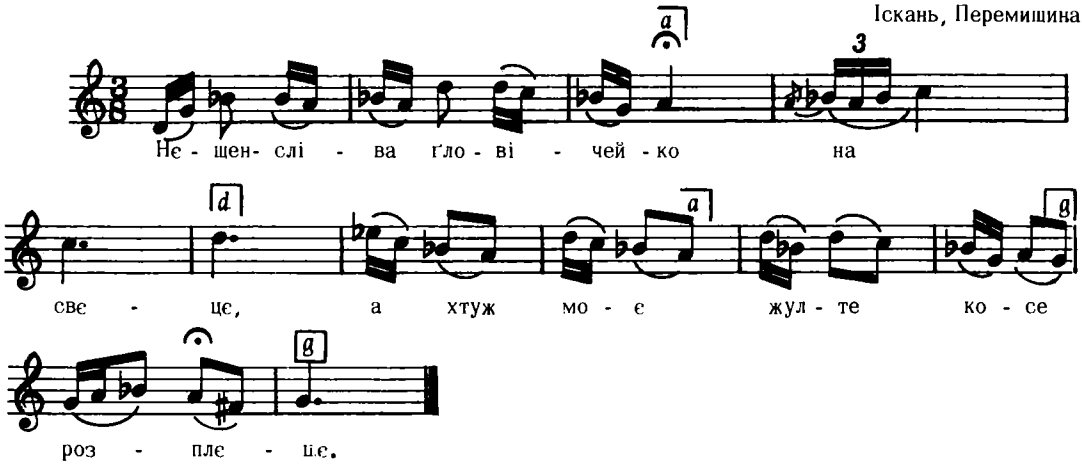

Дальший текст, як у пісні 7065.

Кольберґ, Перемищина, стор. 55, ч. 65

8. Проміжна форма P1(ƒƒм)+P2(ƒм)

7067

Берлин, пов. Броди

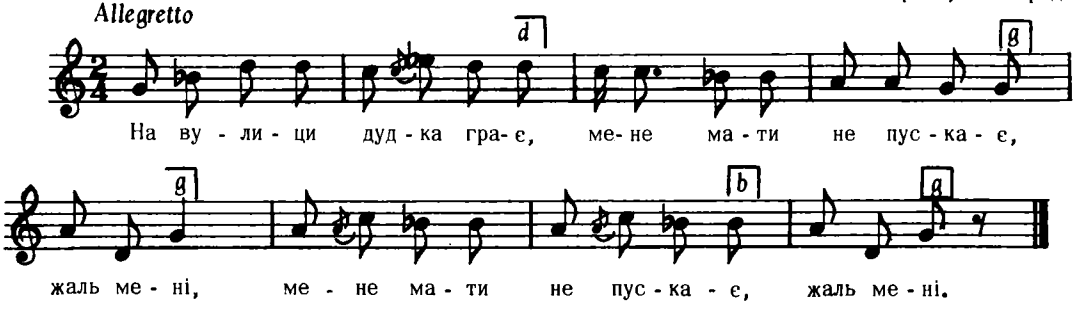

2. Пусти мене мамунцуню,
Най я трошки потанцюю
Матінко,
Най я трошки потанцюю,
Утінько.

3. Іди, доню, та й не бався,
На вулицю, тай вертайся,
Не гуляй,
і т. д.

Андрейко, ч. 161
зі збірки Ф. Колесси

7068

ВЕСІЛЬНА
Корнич, (Коломия)

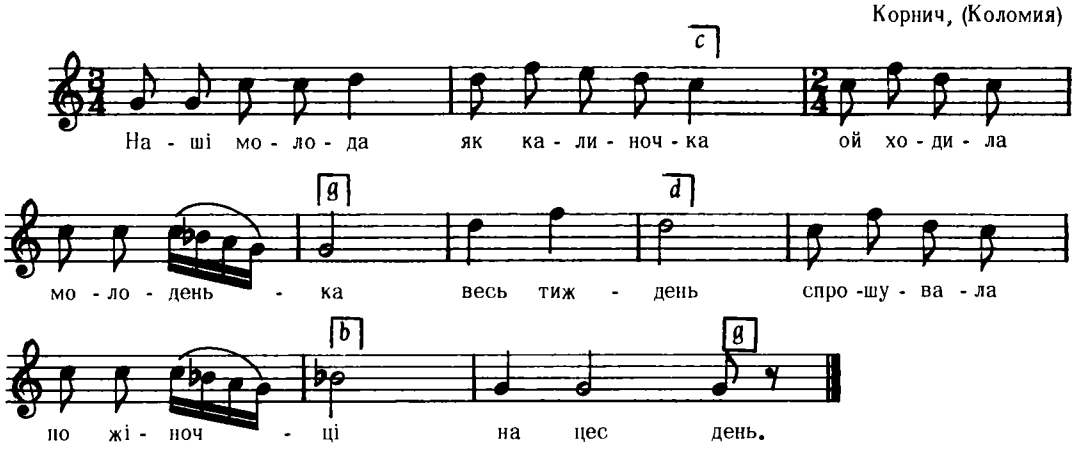

2. Ушийтеж мені віночок на пребір
А я буду в тім віночку ходити
Свої мамці подвірочка золотити.

Кольберґ, Покуття, I, стор. 317

7069

ҐАЇВКА
Дашава, Стрий

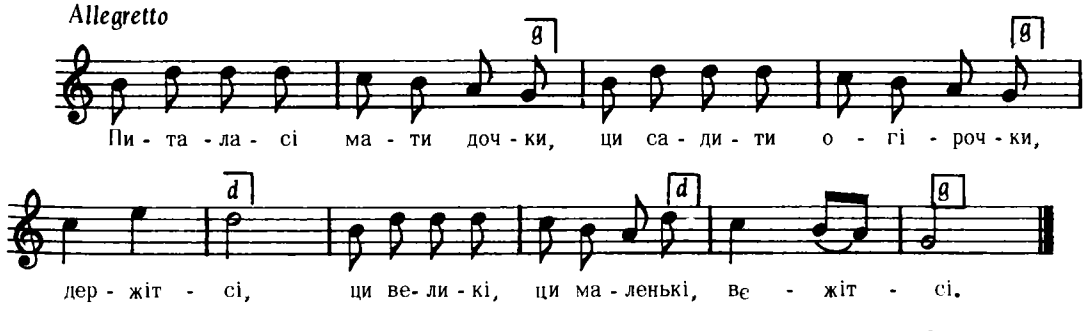

Людкевич, ч. 567

9. Проміжна форма Р1(ƒƒм)+Р2(ƒƒ) (мƒ)

7070

ХРИСТИЛЬНА
Звала, Пряшівщина

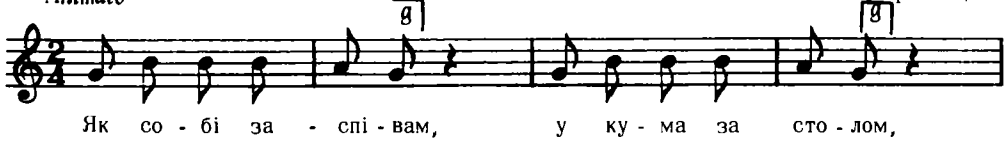

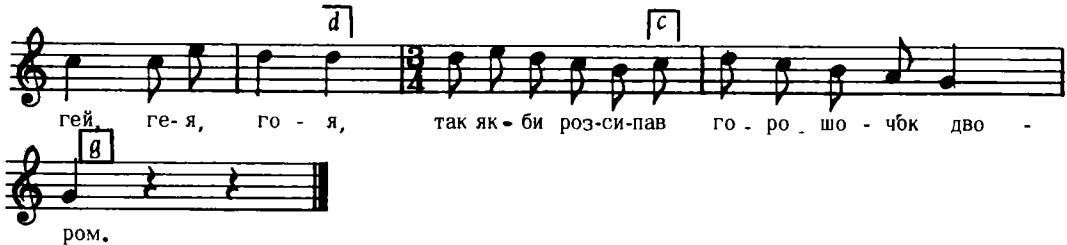

Дж. g – g

2. Кумо, наша кумо,
Ци ся на наш гніваш?
Гей, гея, гоя!
Же коло нас ходиш,
Ани не заспіваш.

3. На гостині–м била,
Палінку–м не пила.
Гей, гея, гоя!
Ни мі не давали,
А я не просила.
і т. д.

Пряшівщина, стор. 134, ч. 73

10. Проміжна форма P1(ɕɕм)+P2(ɕɕ)

7071

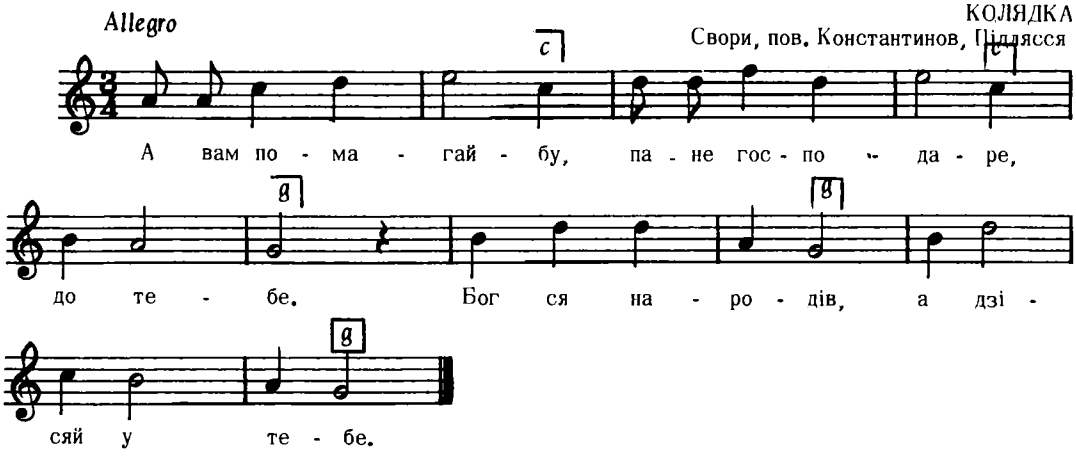

Плосайкевич – Сенчик, стор. 90, ч. 82

7072

пов. Параща, Київщина

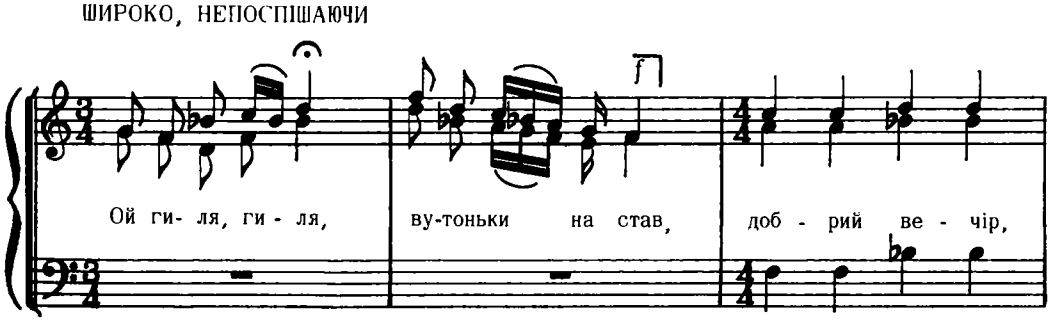

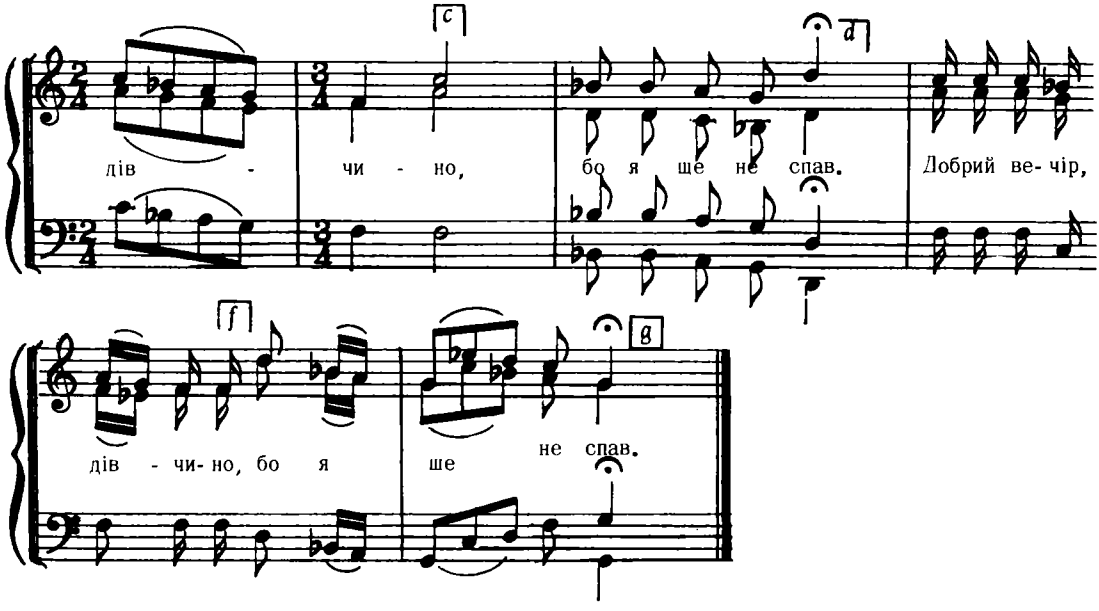

Дж. а – а

2. Ой не спав, не спав,
Не буду спати,
Дай же мені, дівчино,)
Повечеряти.) 2 р.

3. Ой Боже, Боже,
Який я удався?
Брів я через річеньку)
Та й не вмивався.) 2 р.
і т. д

Демуцький, Народ. Пісні, стор. 62

7073

Шкляри, Лемківщина

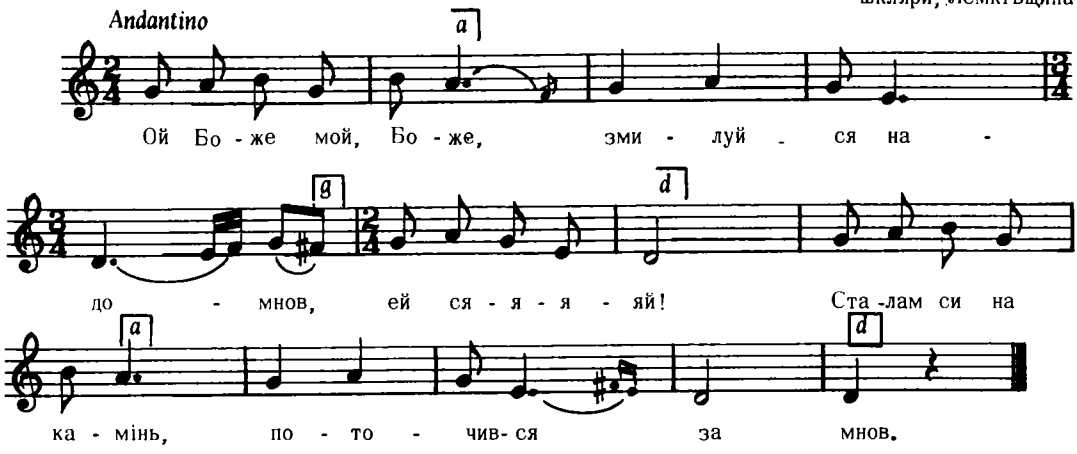

2. Поточив, поточив,
В глубоку долину,
Боже милостивий,
Юж я ту загину.

Колесса Ф., Лемківщина, ч. 280

7074

ВОЯЦЬКА
Галичина

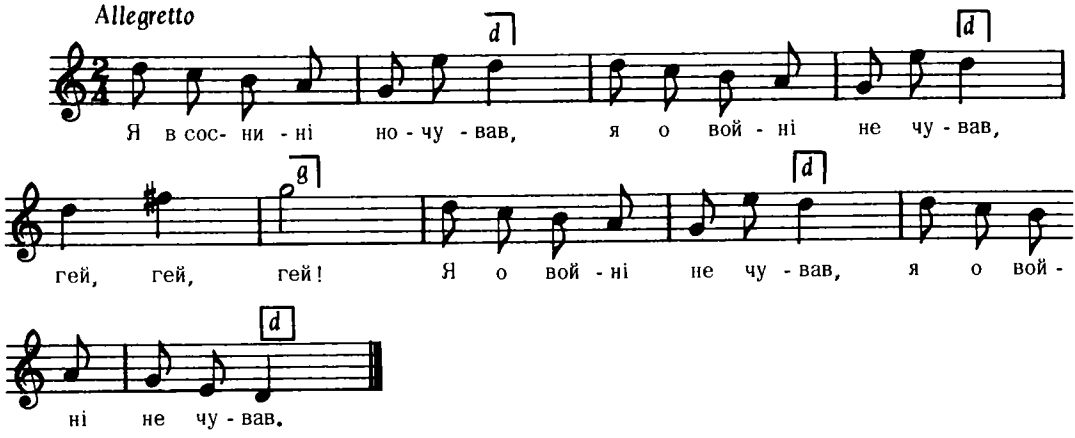

2. Каже ми рідна сестра,
Тікай, брате, ой тікай,
Гей, гей, гей,
А я на то не зважав,
У чоботи си взував.

3. Дивю я си в кватиру,
Обступили хатину,
Гей, гей, гей,
А я з хати до сіний,
А із сіний та на під.
і т. д.

Бажанський, Сот. V, ч. 469

11. Проміжна форма P_1(мфм)+P_2(ф♯ф)

7075

ст. Георгіяхитська, Кубанщина

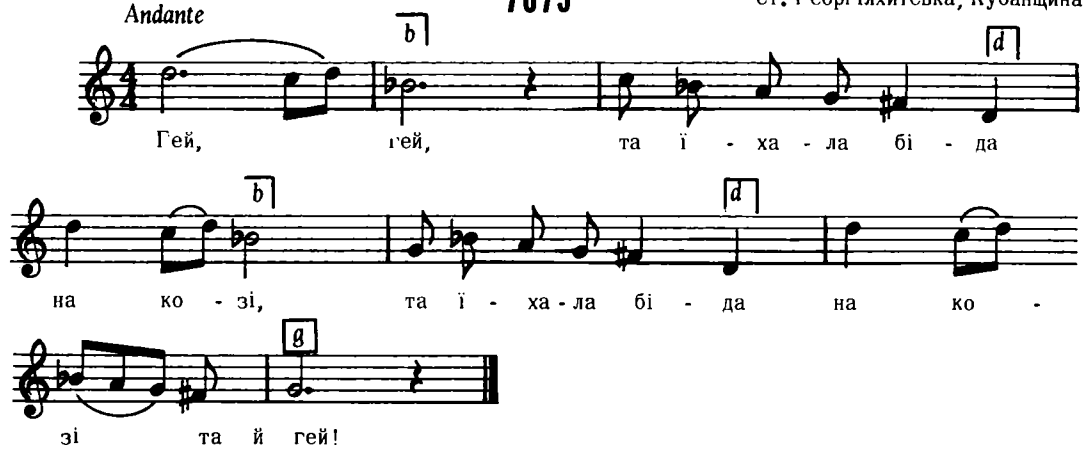

Дж. е – а

2. Та їхав чоловік
З хворостом.

3. Та і найшов біду
Під мостом.
і т. д.

Бігдай, VII, ч. 244

12. Проміжна форма Р1(ф м)+Р2(ф м)+ф

7076

ПОМІРНО

ОДИН ВСІ

м. Лугинь, пов. Овруч, Волинь

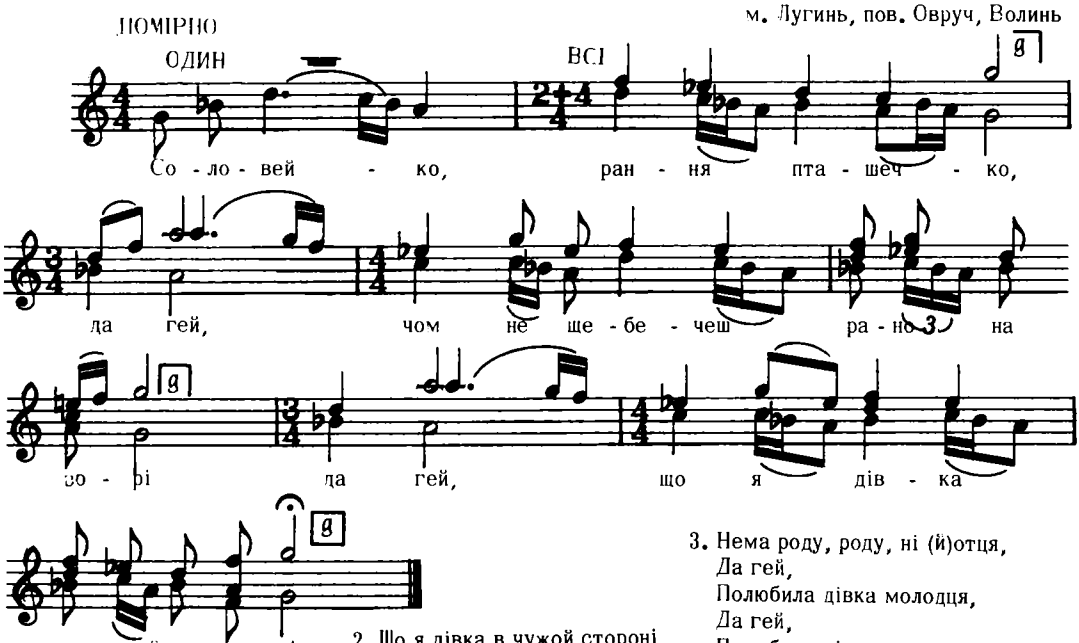

Дж. e – e

2. Що я дівка в чужой стороні,
Да гей,
Нема роду, роду при мені,
Да гей,
Нема роду, роду при мені.

3. Нема роду, роду, ні (й)отця,
Да гей,
Полюбила дівка молодця,
Да гей,
Полюбила дівка молодця.
і т. д.

М. Гайдай, I, стор. 7

13. Проміжна форма ф+Р1(фф)+Р2(фф)

7077

ГАЇВКА

Ярчівці, пов. Зборів

Allegretto

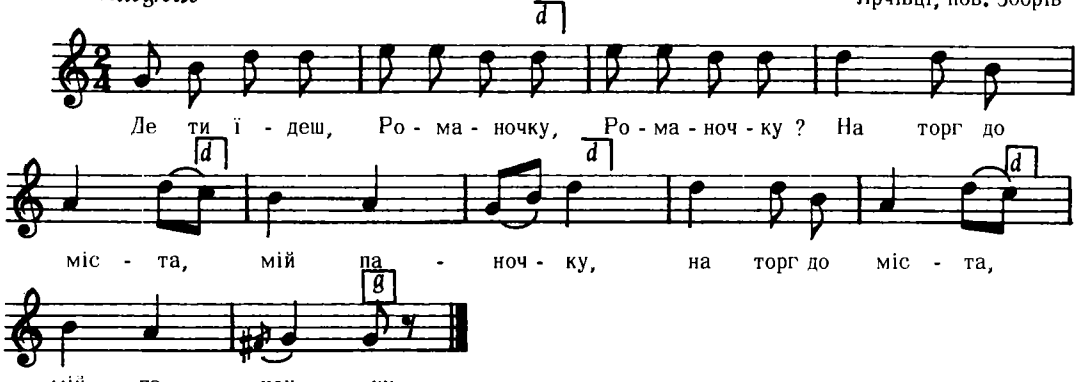

Дж. f – f

2. Що ти везеш,
Романочку, Романочку?
Самі панєночки,
Мій паночку, мій паночку.

Гнатюк, Гаївки, ч. 146

7078

Вирава, Пряшівщина

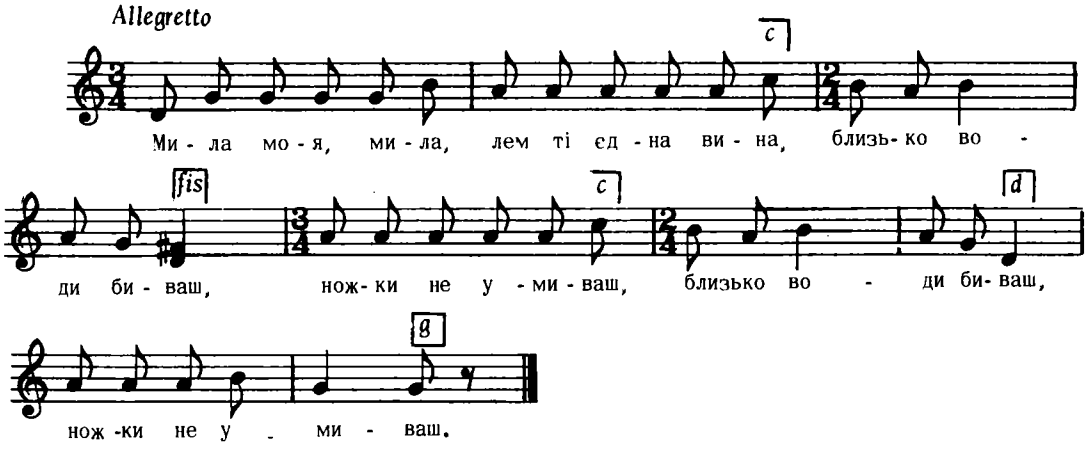

Дж. d – g

2. Кеби ти бивала
Далеє од ярочка,
Та би ти ходила)2 р.
Як та циганочка.)

3. Коби я виділа,
Кого я любила,
Хоть би–м била хвора,) 2 р.
Та би–м оздравіла.)
і т. д.

Пряшівщина, стор. 271, ч. 244

7079

м. Траянів, пов. Житомир. Волинь

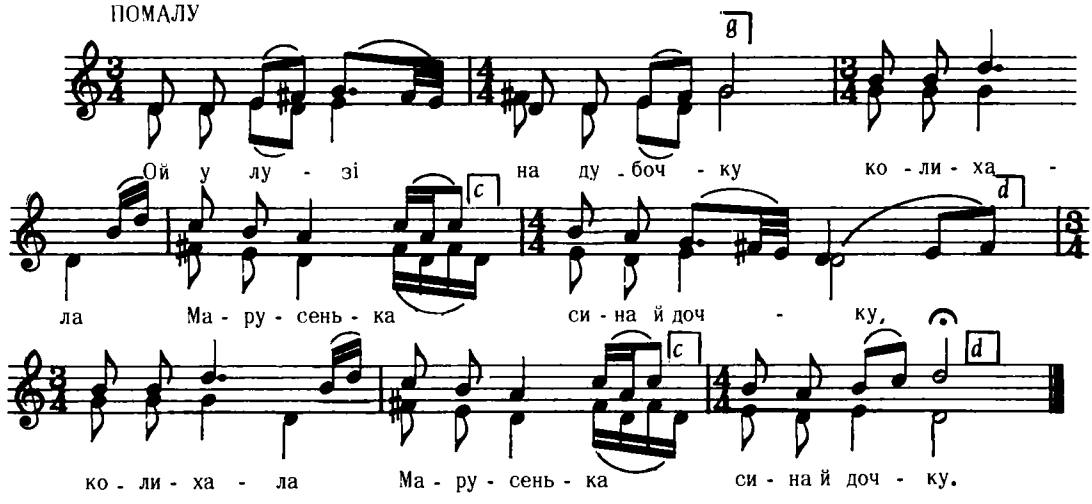

Дж. f – f

2. Колихала і плакала:
Ой чом же я отця й неньку) 2 р.
Не слухала.)

3. Послухала дворанина
А дворанин пізно ходить)
З ума зводить.) 2 р
і т. д.

М. Гайдай, I, стор. 11

14. Проміжна форма Р1(ϕϕ)+ϕ+Р2(ϕϕ)

7080

ВЕСЕЛА ГАЇВКА
Пригівці, пов. Зборів

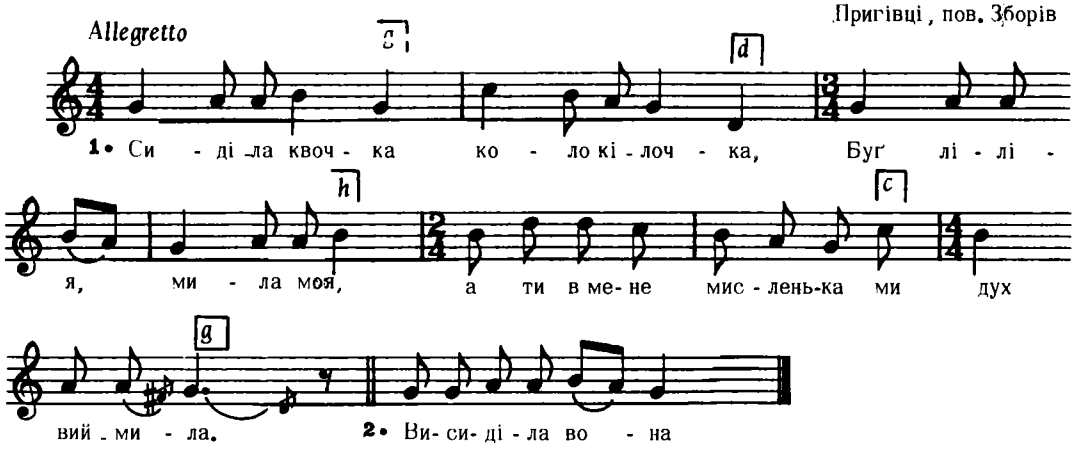

Дж. *f – f*

2. Виси́діла вона
Четверо дітий
Буґ лілія . . .

3. Єдноє дитятко
Звався Симсуненько
Буґ лілія . . .
і т. д

15. Проміжна форма Р1(ϕ : ϕ𝄋)+Р2(ϕϕ)

Гнатюк, Гаївки, ч. 72

7081

с. Воля Яслиська Ниж., Лемківщина

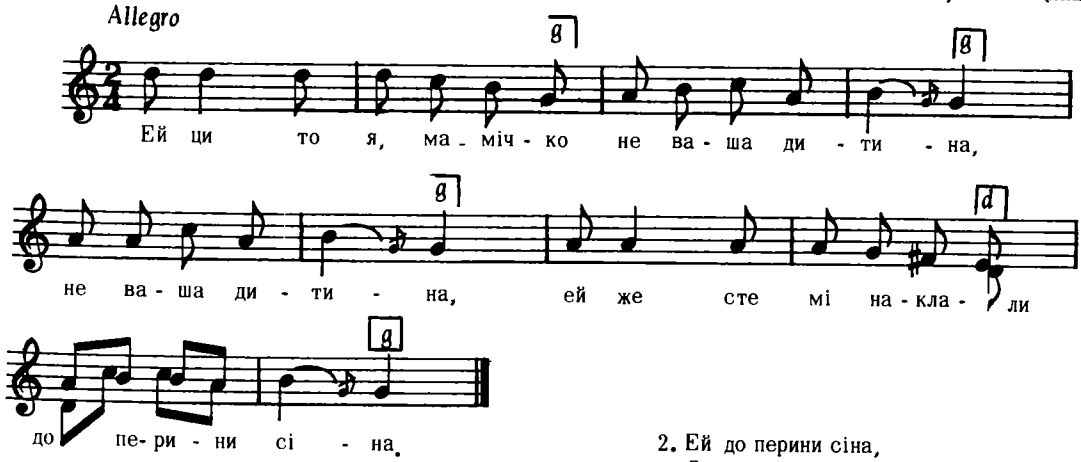

2. Ей до перини сіна,
До лади каміння,
Ей, мамцю моя, мамцю,
Не ваша–м дитина?

Колесса Ф., Лемківщина, ч. 7

7082

Поточани, Перемишляни

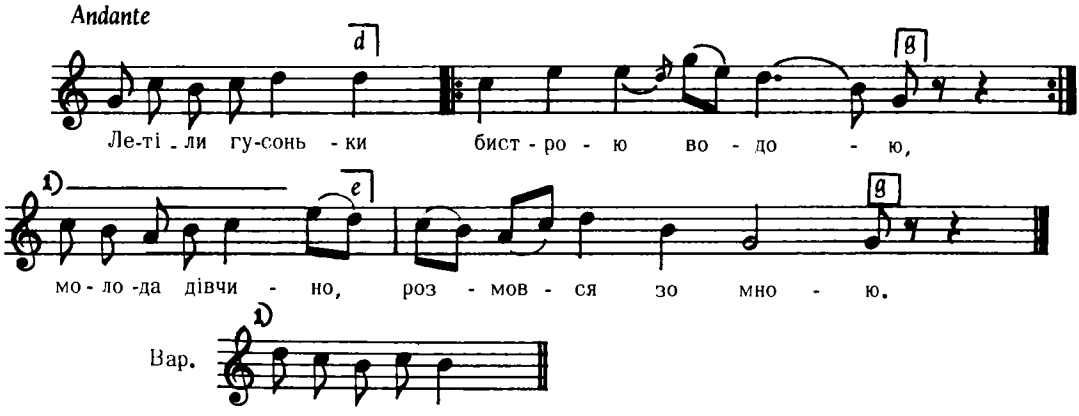

Людкевич, ч. 302

7083

Шкляри, Лемківщина

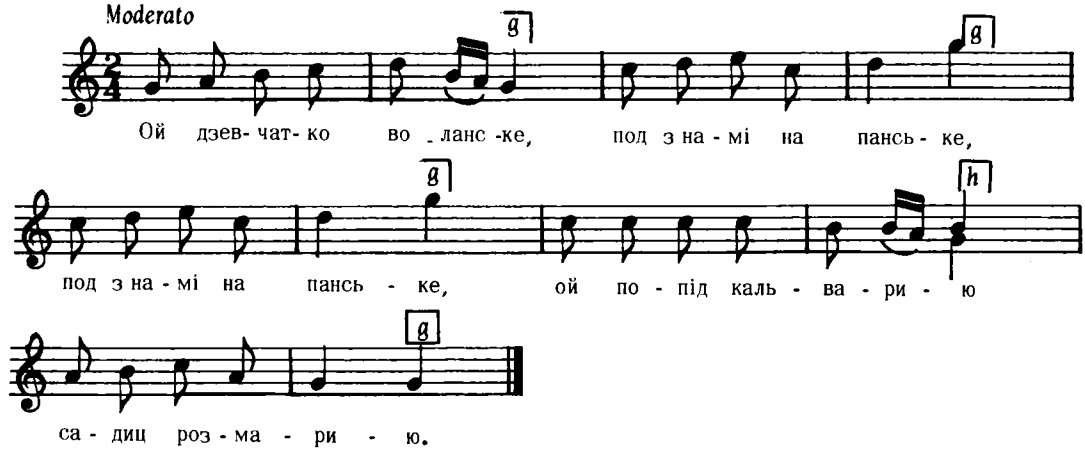

Колесса Ф., Лемківщина, ч.308

7084

З під Ковля, Волинь

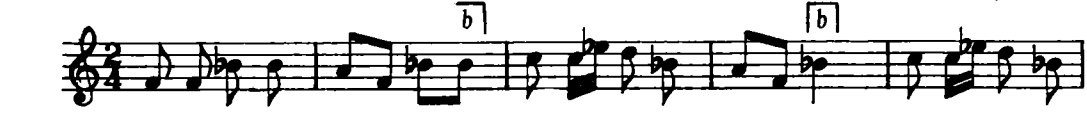

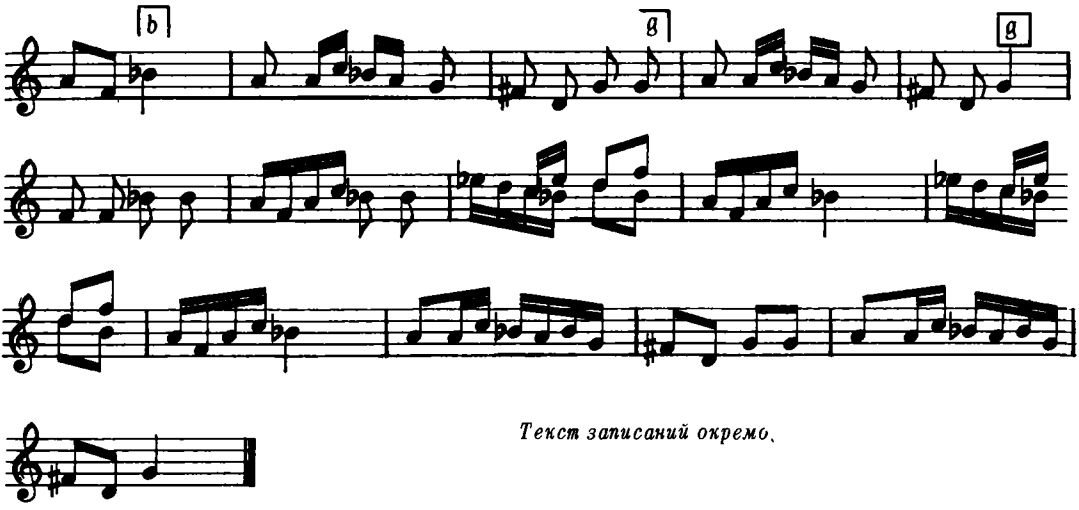

Текст записаний окремо.

Дж. a – h

Ой хто біди не знає,
Нехай мене спитає,
Я з бідою вечерав,
Я з бідою ночував,
Я з бідою обідав,
Я вже біду одвідав.

Чорт біду перебуде,
Одна згине, десять буде,
Ой лихо та не нам,
Нехай нашим ворогам,
Бодай мої вороги
Викрутило до ноги.
і т. д.

Кольберг, Волинь, стор. 121, ч. 216

7085

Волтошова, Лемківщина

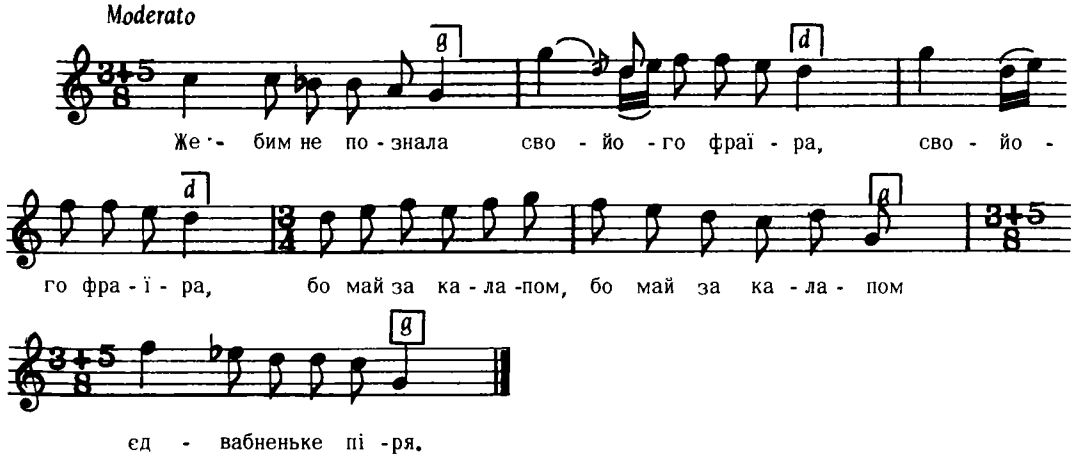

2. Жеби–м не познал
Я свою фраїречку,
Бо май при коралях,
Єдвабну стонжечку.

3. А вірю я, вірю,
Же ти мойом будеш;
Іше з голом шийом
Ше ходити будеш.
і т. д.

Колесса Ф., Лемківщина, ч. 353

7086

ШВИДЕНЬКО — с. Скотарське, Воловецький р–н, Закарпаття

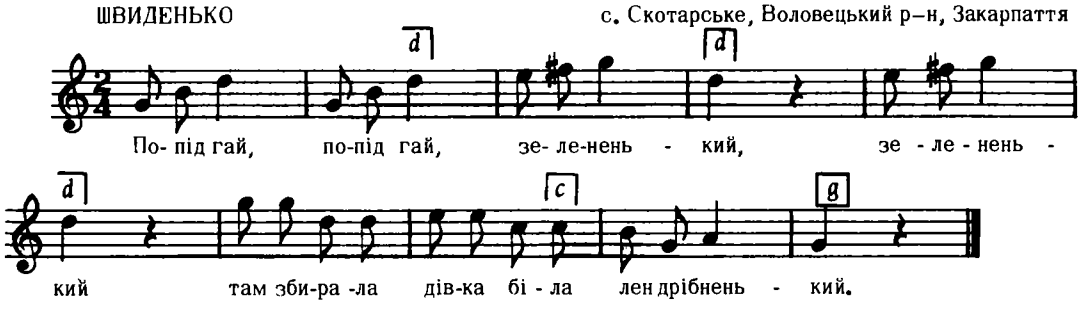

Дж. с – с

2. Збирала, збирала
Тай дробила, тай дробила,
І тихому Дунаєві
Говорила

3. Ой тихий Дунаю
Тиха вода, ти ха вода,
Кому я ся в ручки впаду
Я молода?
і т. д.

Кречко, стор. 114

16. Проміжна форма Р1(ф ф ф)+Р2(фм)

7087

Sostenuto

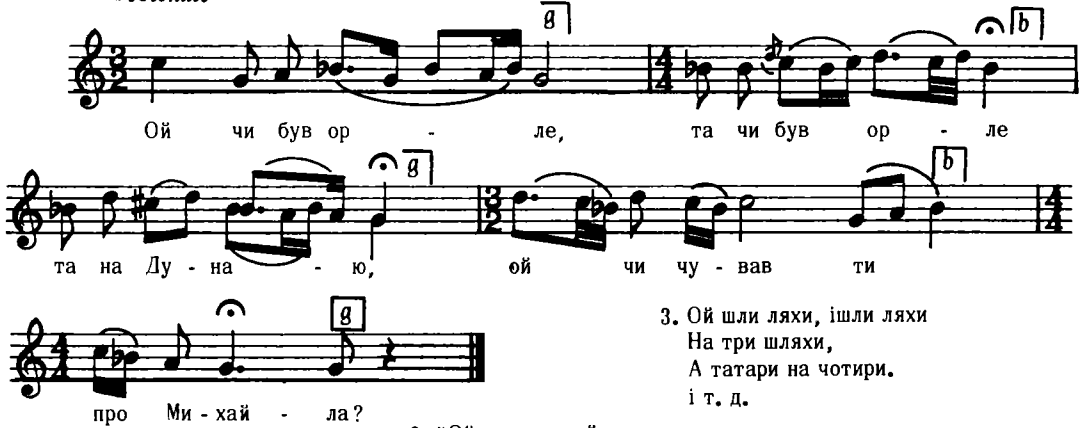

Дж. с – g

2. "Ой я чував, ой я чував
Тай сам бачив,
Ішли ляхи на три шляхи:

3. Ой шли ляхи, ішли ляхи
На три шляхи,
А татари на чотири.
і т. д.

Лисенко, Зібр. Творів, XVII,ч.101

17. Проміжна форма Р1(ф ф ф)+Р2(мф)

7088

Кубань

Andante

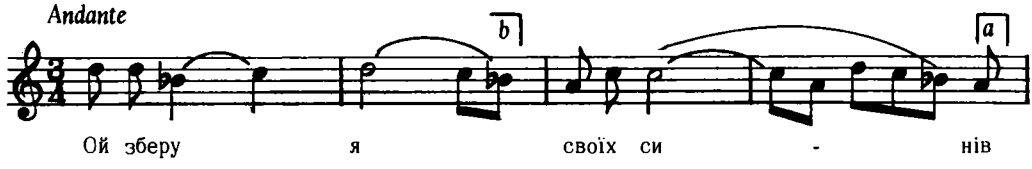

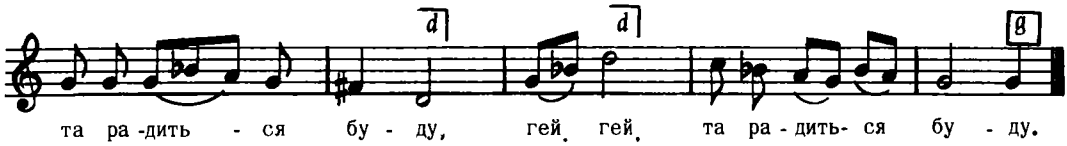

Дж. е – а

2. Сини мої, орли мої,
А я ваша мати,
А хто мене старенькую
Буде хлібом годувати?

3. А і старший, старший каже:
"Я, мамо, не буду!"
Другий каже:"Зший з гурту торбину,
Вона тобі здасться."
і т. д.

Бігдай, I, ч. 34

18. Повна форма P1(ϕϕϕ)+P2(ϕϕ)

7089

ВЕСІЛЬНА
Туличів, Волинь

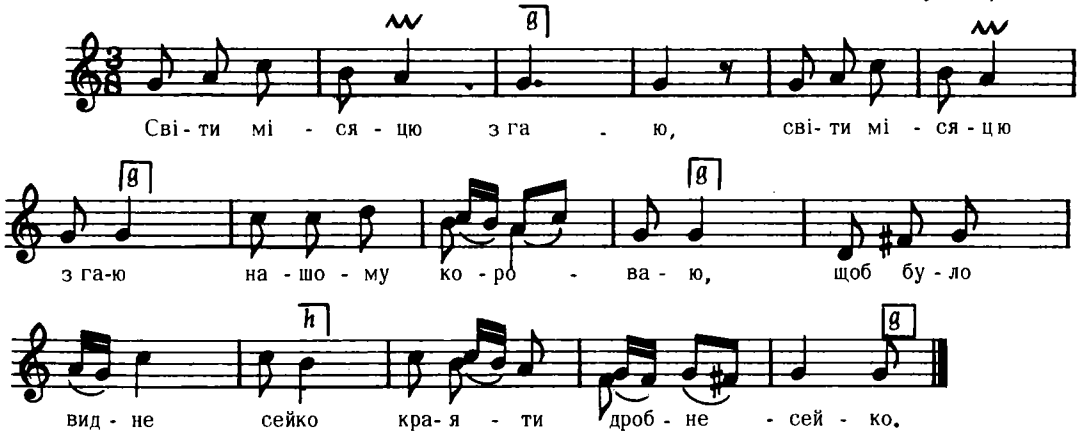

Дж. с – с

Кольберґ, Волинь, стор. 68, ч. 121

7090

ВЕСІЛЬНА
(сніданок в коморі)
з під Туриськ, Ковля

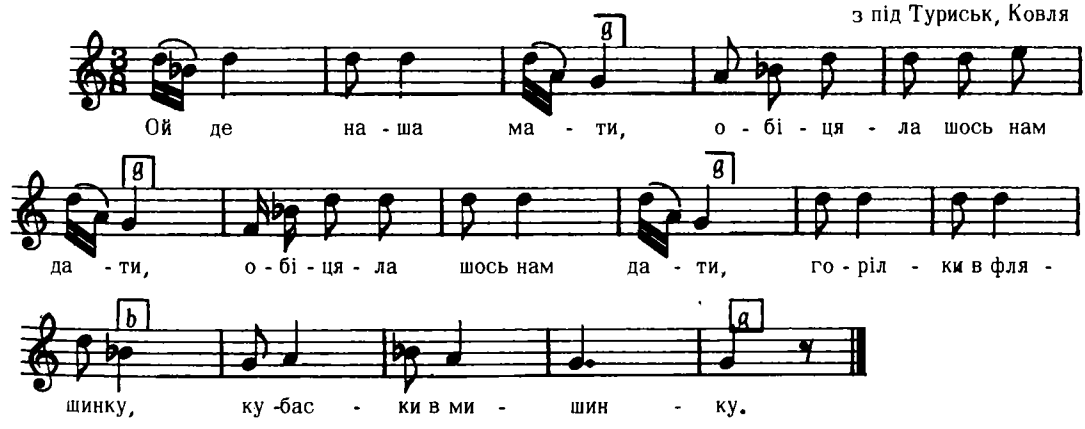

Дж. е – а

Кольберґ, Волинь, стор. 13, ч. 19

7091

ВЕСІЛЬНА, СКРИПКА

Тагачин, Волинь

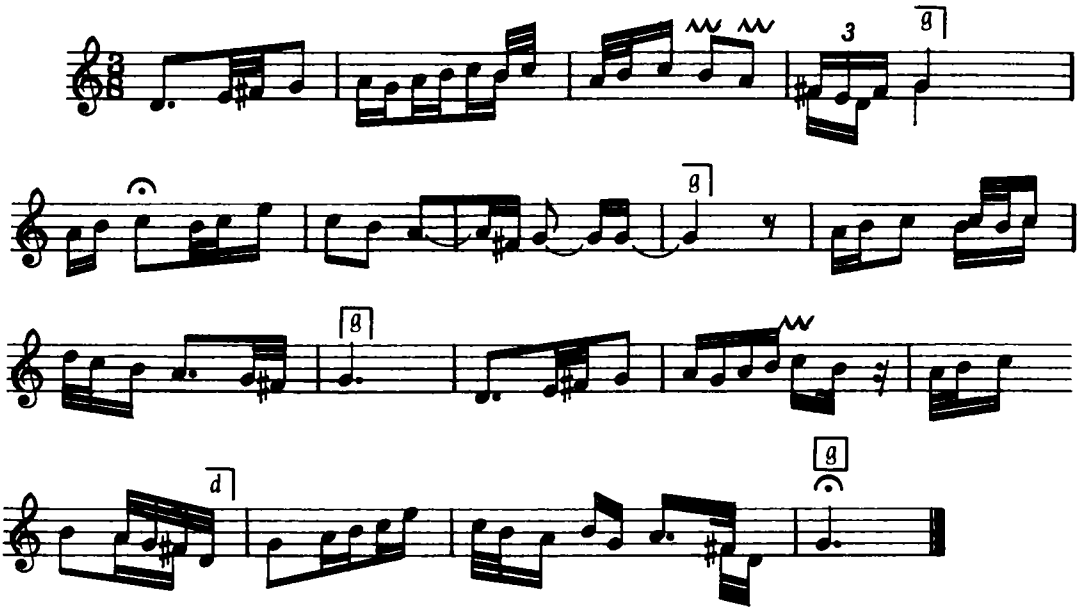

Дж. d – g

Кольберґ, Волинь, стор. 11, ч. 15

7092

ВЕСІЛЬНА, "ТОРГИШ"

Висоцько, (над Бугом), Волинь

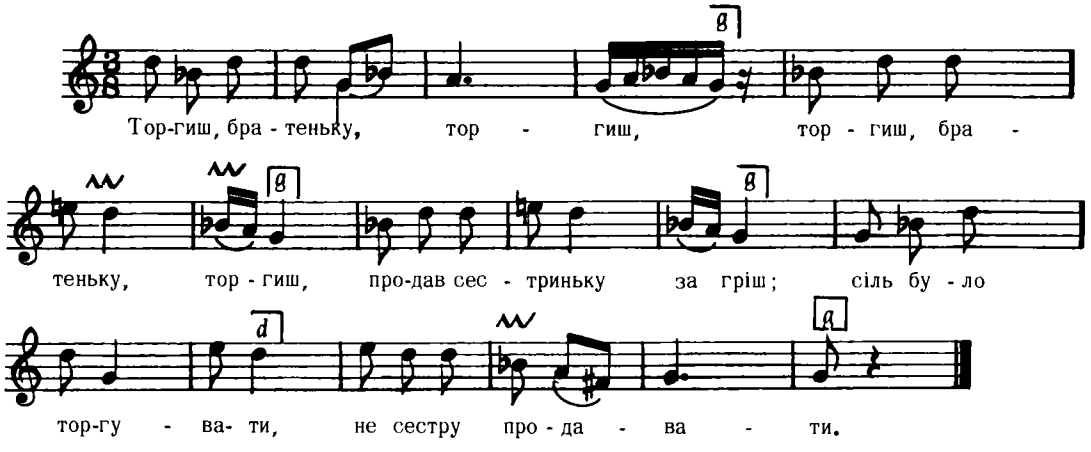

Дж. e – a

2. Бо сіль слина, а сестра мила,
Сидить за столом, як калина.

Кольберґ, Волинь, стор. 38, ч. 67

7093

ВЕСІЛЬНА

Холмщина, (або Підлясся)

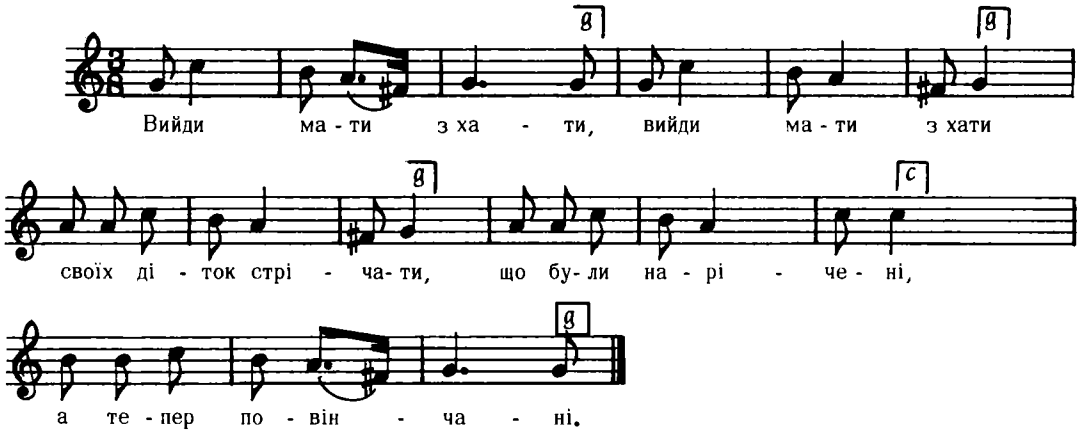

Дж. f – f

Плосайкевич – Сенчик, стор. 70, ч. 22

7094

РЕКРУТСЬКА

с. Тарасівка, Київщина

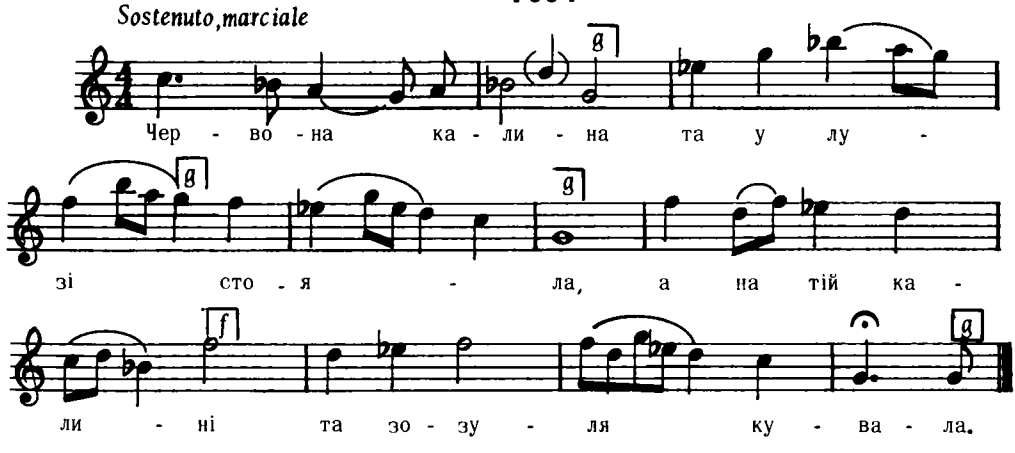

2. Вона не кувала
Та все правду казала,
Що вже ж наших хлопців
У некрути забрали.

3. Записали мене
Та парня молодого
Посадили мене
На коника вороного.
і т. д.

Лисенко, Десяток IX, ч. 5

7095

ПОВІЛЬНО

Кубанщина

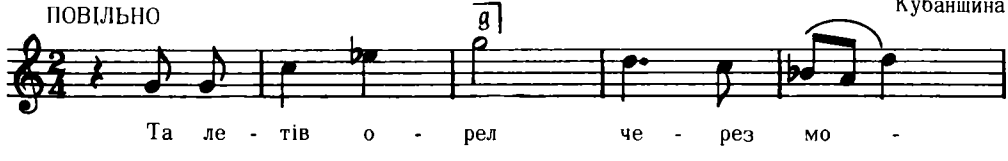

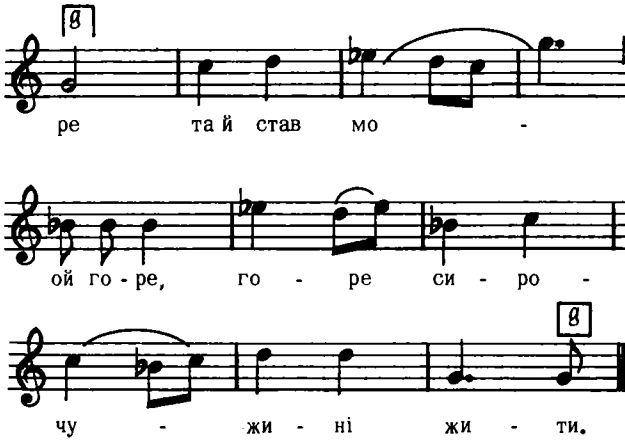

Дж. d – d

2. Летів крячок на той бічок
Та й сів на тичині.
Ой горе, горе сиротині
На чужій країні.

3. Сидить козак на могилі,
Думає – гадає,
А як гляне на Вкраїну –
Тяжко позіхає.
і т. д.

Бігдай II, ч. 23

7096

ВЕСІЛЬНА

Дашава, Стрий

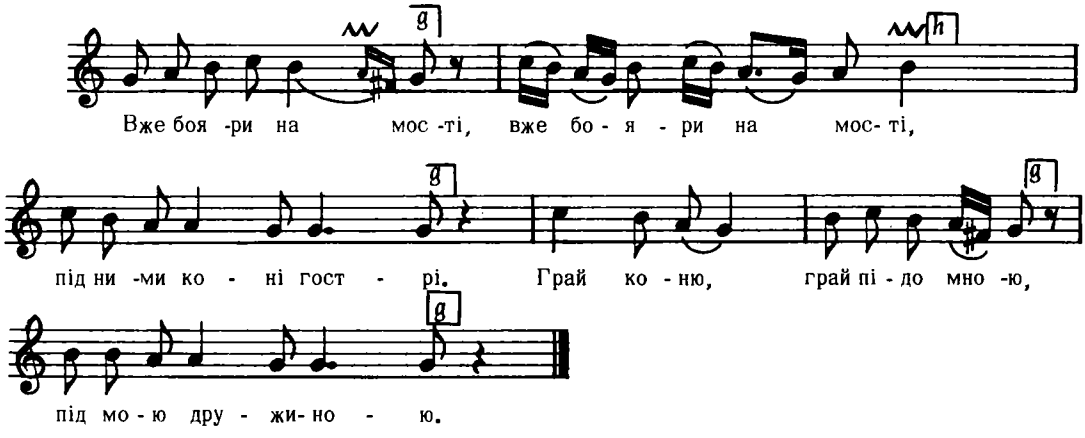

Дж. g – g

Людкевич, ч. 126

7097

Джулин, Стрий

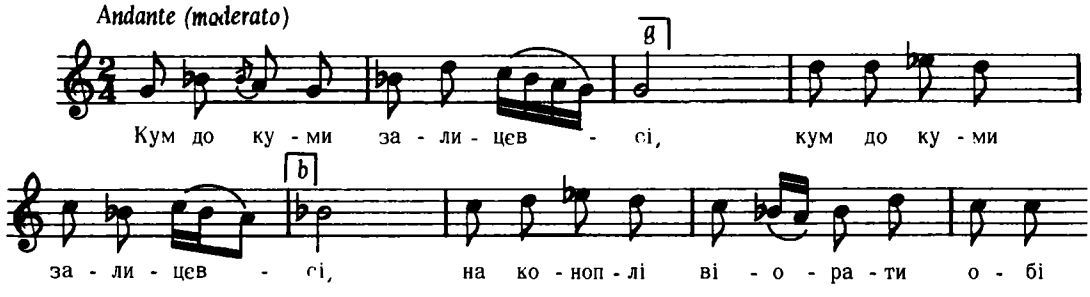

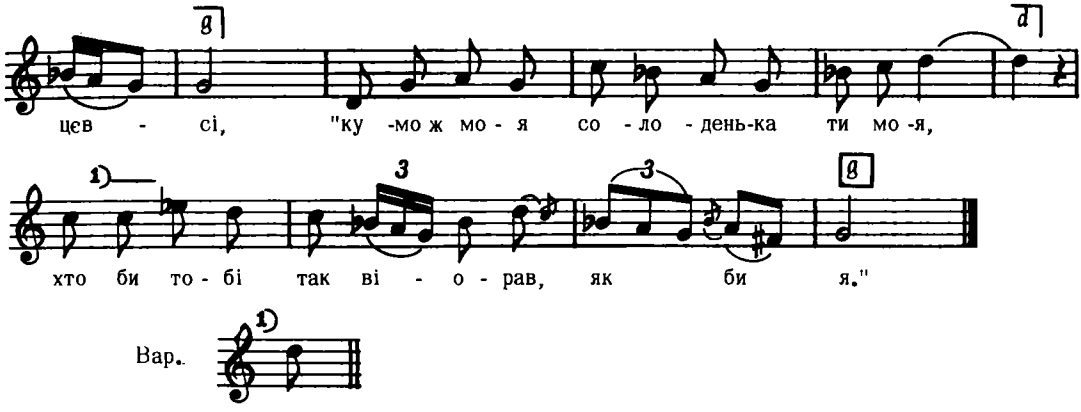

Дж. а – а

Людкевич, ч. 848

7098

ВЕСІЛЬНА

Висоцко, (над Бугом), Волинь

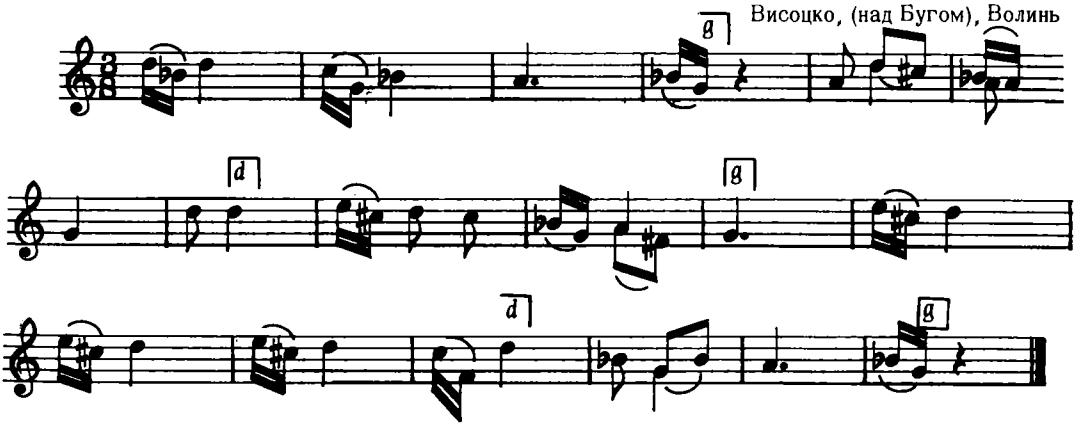

Текс поданий окремо

Дж. е – а

2. Кланяйся, Марисю (2)
Кланяйся, молода (2)
Перший тобі поклін (2)
Од милого Бога (2)
Од батенька твого.

3. Кланяйся Марисю
Од матюнькі твої
і т. д.

Кольберґ, Волинъ, стор. 39, ч. 68

7099

Нагорці, Камінка Стр.

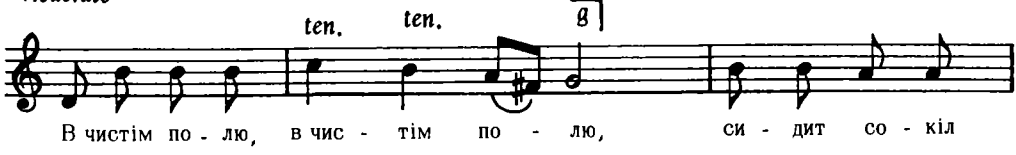

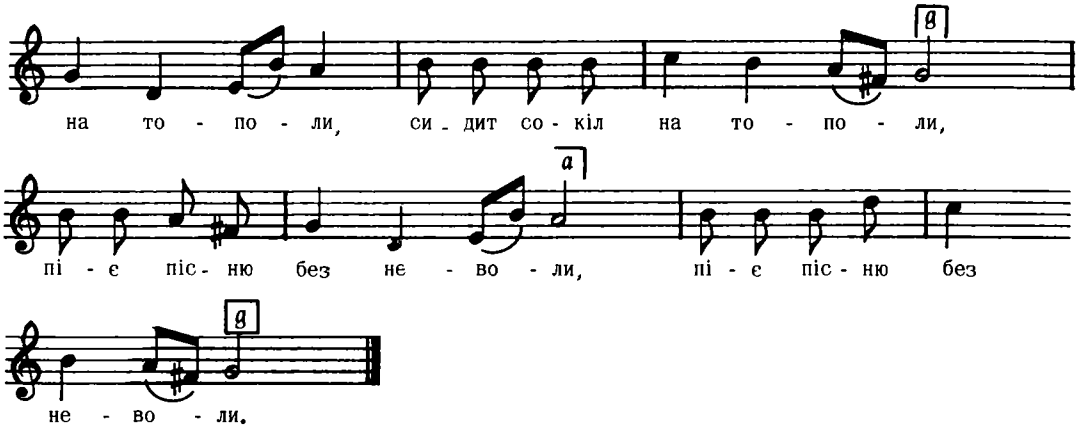

Дж. g – c *Людкевич, ч. 392*

7100

ВЕСІЛЬНА
при подаванні страви
з під Туриськ, Ковля

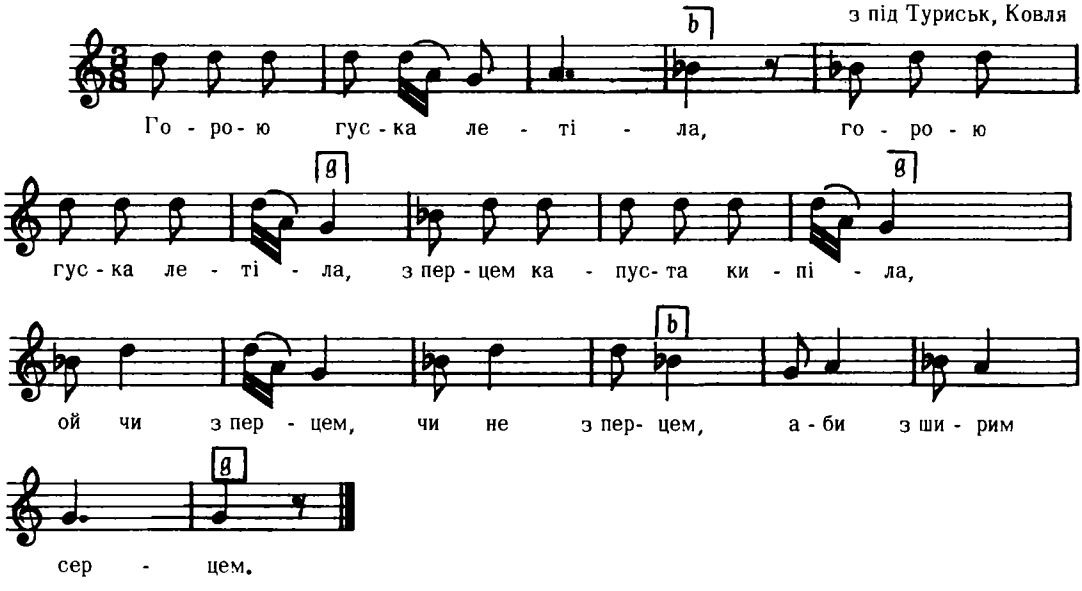

Дж. e – a *Кольберґ, Волинь, стор. 14, ч. 22*

7101

ВЕСІЛЬНА
при подаванні страви
з під Туриськ, Ковля

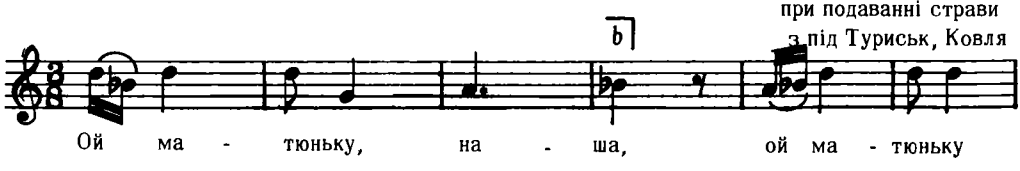

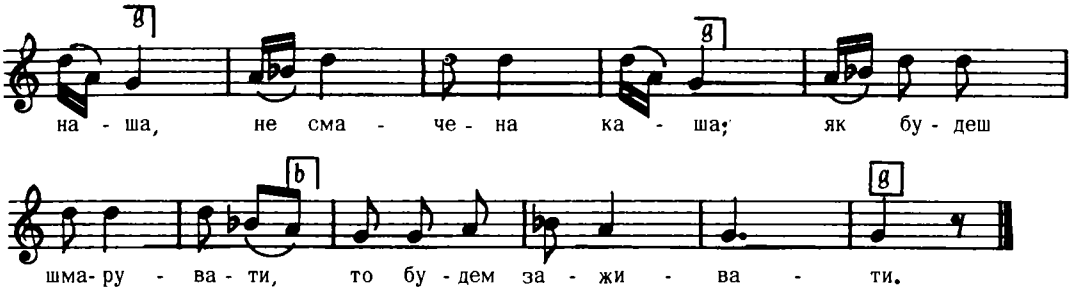

Дж. е – а *Кольберґ, Волинь, стор. 14, ч. 23*

7102

"КОЗАЧЕК ШОПКОВИ"
з під Коньсковолі,(Жучин), Любельщина

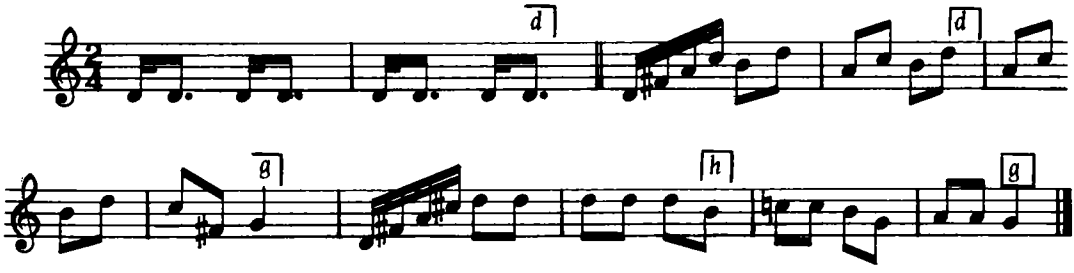

Кольберґ, Любщинщина, II, стор. 63, ч. 197

7103

"КОЗАЧЕК ШОПКОВИ"
з під Коньсковолі,(Жучин), Любельщина

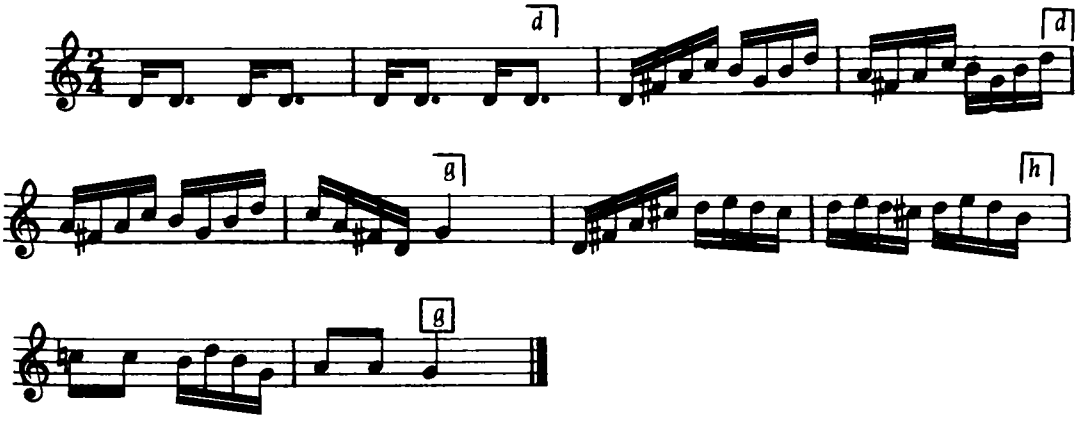

Кольберґ, Люблинщина, II, стор, 63, ч. 197

7104

с. Плавуча Велика, пов. Бережани, Галичина

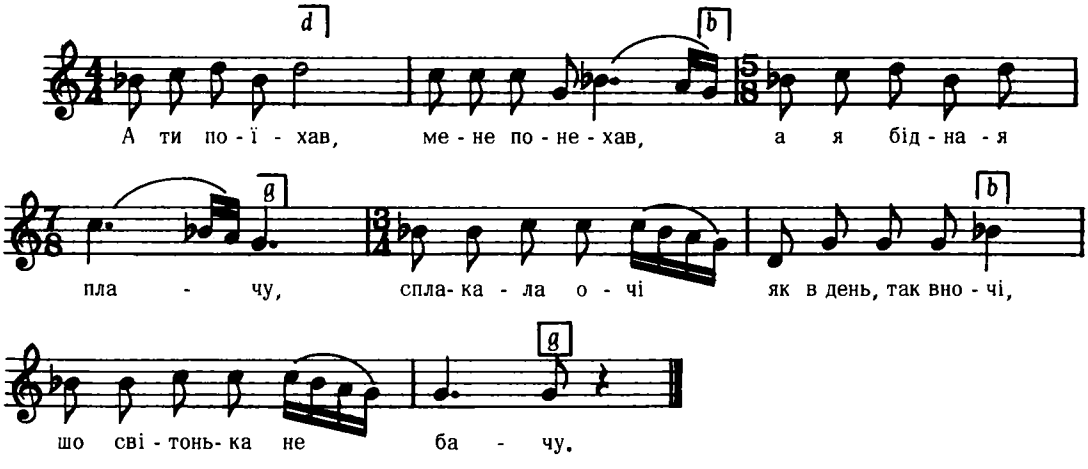

Дж. *b – g*

2. Бідна пташина невеликая,
Що по гілонці скаче,
Дурна дівчина нерозумная,
Що за гультяєм плаче.

3. Ой як же мені та й не плакати,
Самі слізоньки ллються,
Ні мами нема, ні тата нема,
Ні брата, ні сеструнці.
і т. д.

Сорочинський, I, ч. 52

7105

ГАЇВКА
Стрілиска Старі, пов. Бібрка

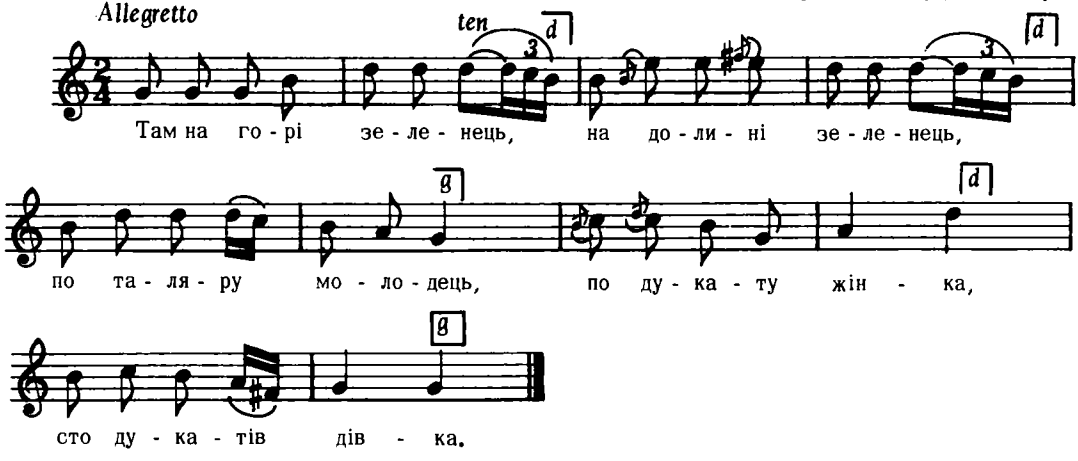

Дж. *f – f*

Гнатюк, Гаївки, ч. 163

7106

Ніжень, Чернігівщина

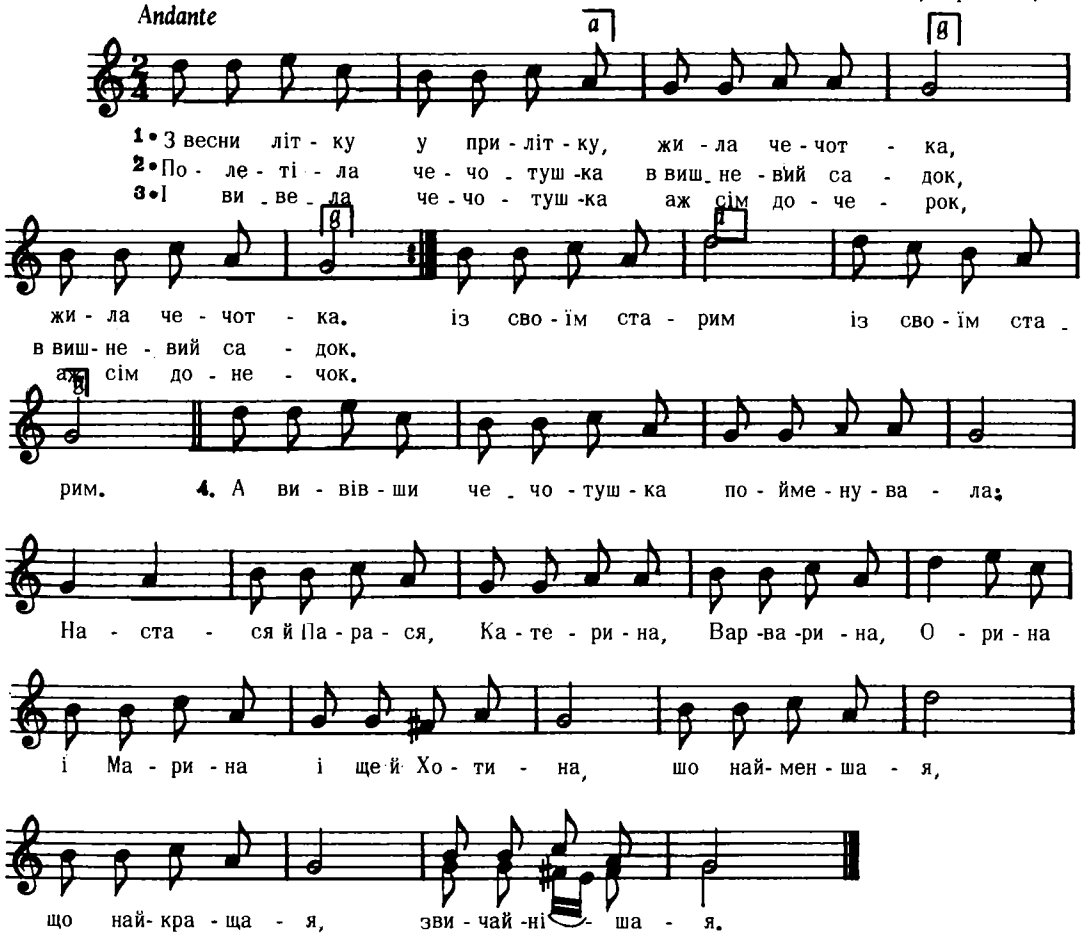

Дж. d – g

Лисенко, Збірн. Укр. Пісень, Вип. V, ч. 39

7107

Ніжинський пов., Чернігівщина

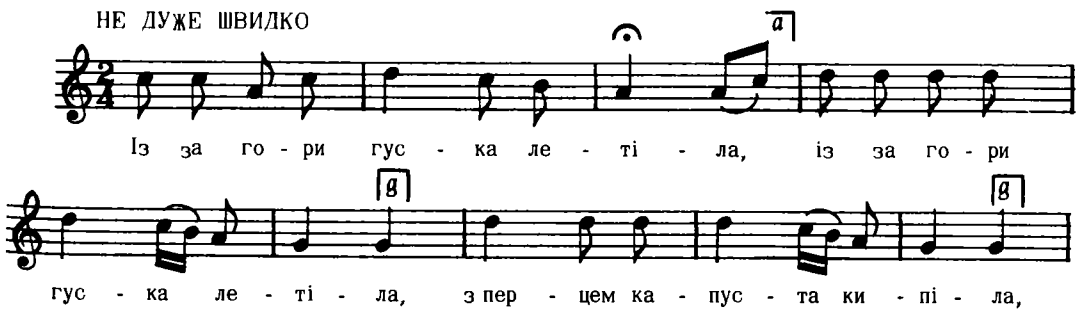

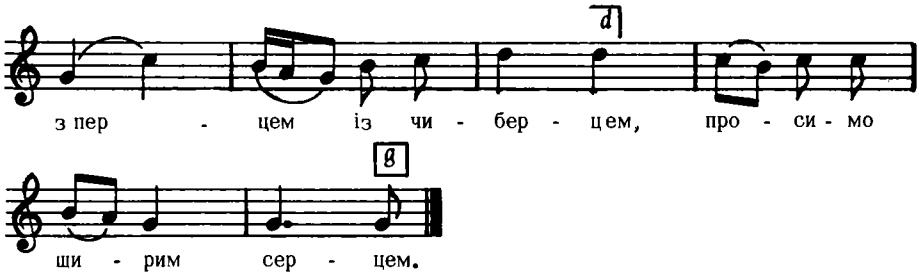

Дж. b – f

Рубецъ, 216 Пісенъ, ч. 56

7108

ВЕСІЛЬНА

Кубанщина

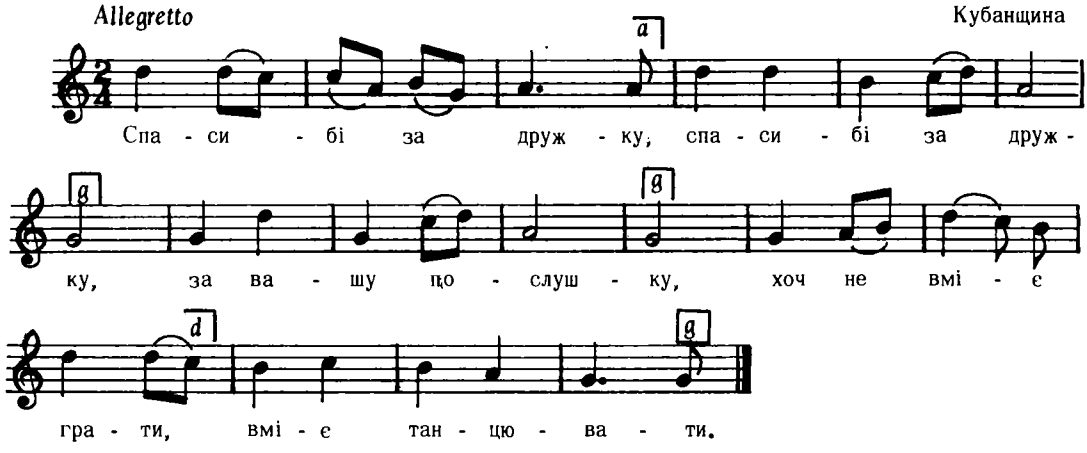

Дж. d – g

Тексту більше нема.

Бігдай, XII, ч. 471

7109

ВЕСІЛЬНА

Монастирище, Київщина

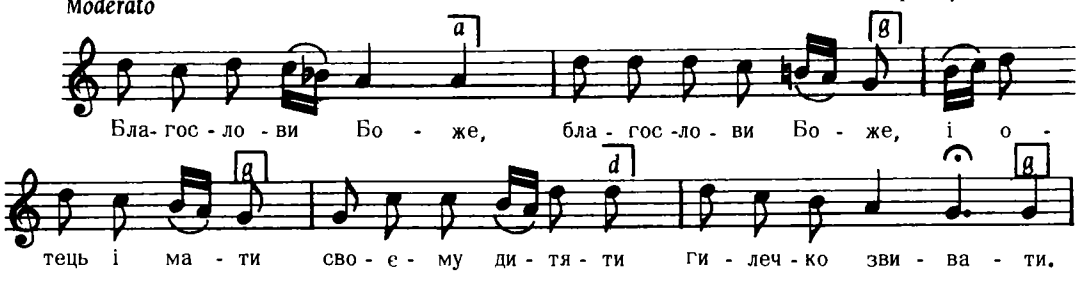

Верховинець, Укр. Весілля, стор. 1

Взято з Демченка, "Укр. Весілля" 1905, ч.9

7110

ВЕСІЛЬНА

Висоцько, (над Бугом), Волинь

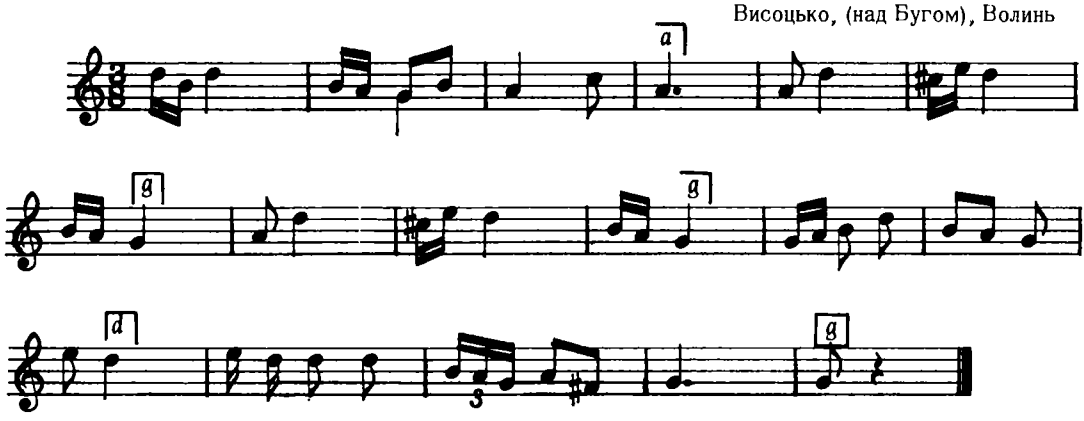

Текст під нотами непідписаний, а поданий окремо.

Дж. d – g

Ой дивно нам, дивно (2 р.)
У ноженьки зимно;
Або ви нам одкажіте,
Або ви нам одчиніте,
Одкажете, жаль нам буде,
Одчинете, зять вам буде.

Кольберґ, Волинь, стор. 41, ч.74

7111

ВЕСІЛЬНА

пов. Одеса

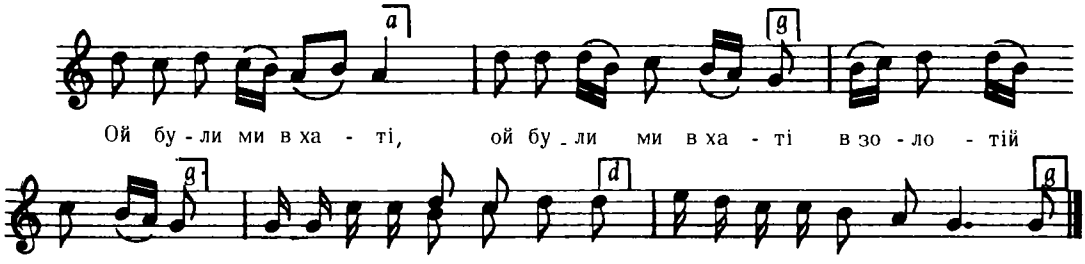

Дж. c – g

Придаткевич, Збір. Пісень

7112

ВЕСІЛЬНА

Пустомити, Селище, Волинь

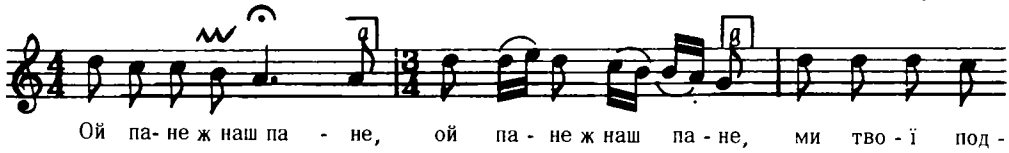

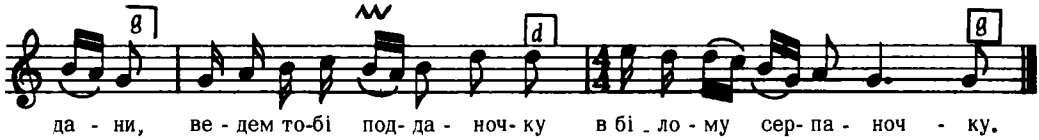

Дж. d – g

2. Ой вол у пшениці,
А корова в житі,
Дай, пане, горілочки пити.

3. Ой пане ж наш, пане,
Ой де ж наше войско стане,
Чи у вишньовім садочку,
Чи у пана на ґаночку.

Кольберґ, Волинь, стор. 69, ч. 123

7113

Poco allegro

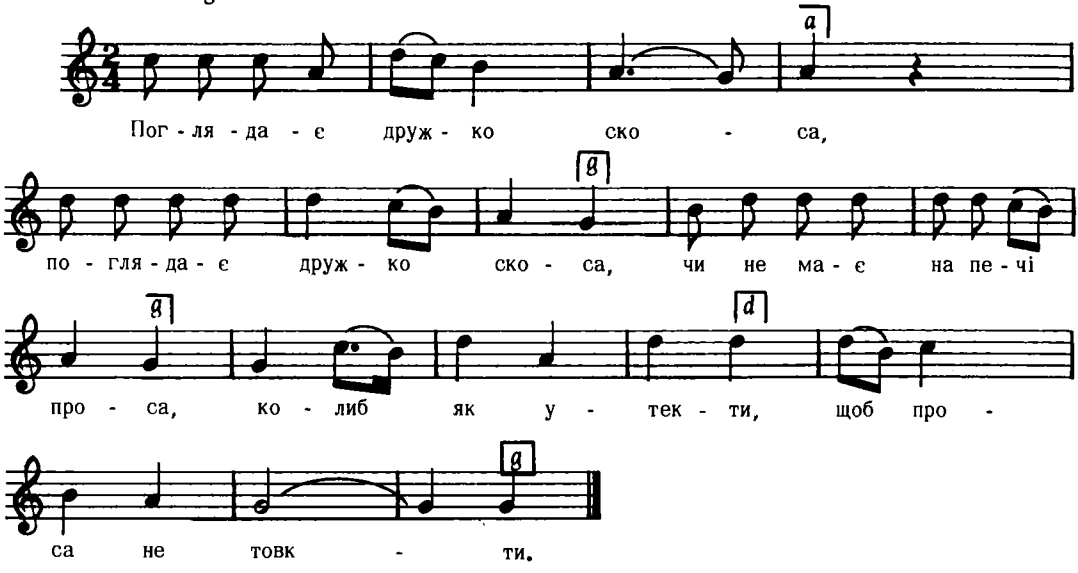

Дж. f – c

Лисенко, Весілля, стор. 26, ч. 19

7114

Poco allegro

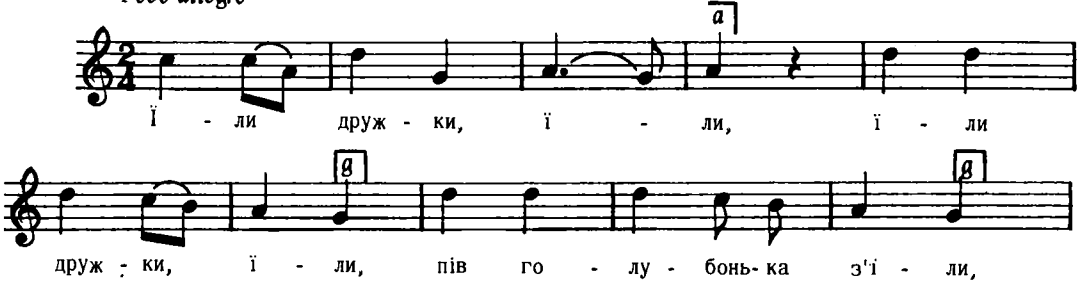

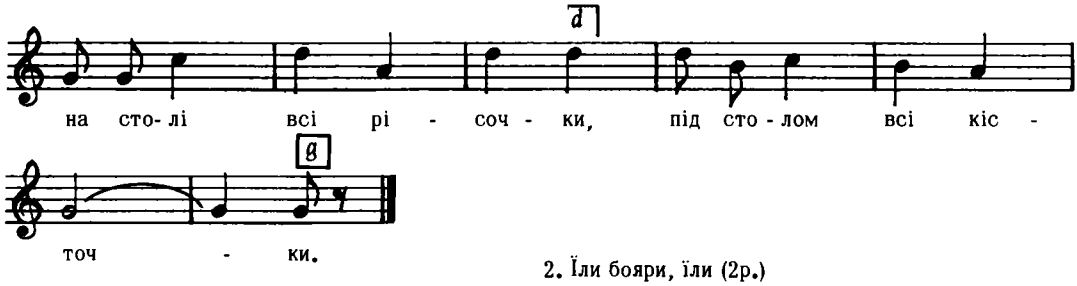

Дж. f – c

2. Їли бояри, їли (2р.)
Цілого вола з'їли,
На столі ні рісочки,
Під столом ні кісточки.

Лисенко, Весілля, стор. 28, ч. 19

7115

Як просить молода рідних на весілля

пов. Одеса

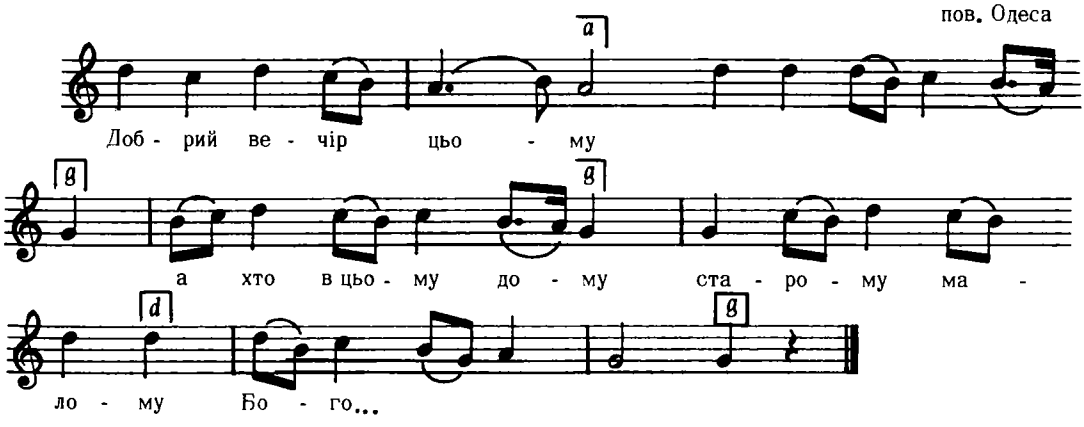

Дж. d – g

Придаткевич, Збір. Пісень

7116

Дружки за столом по вінчанню

пов. Одеса

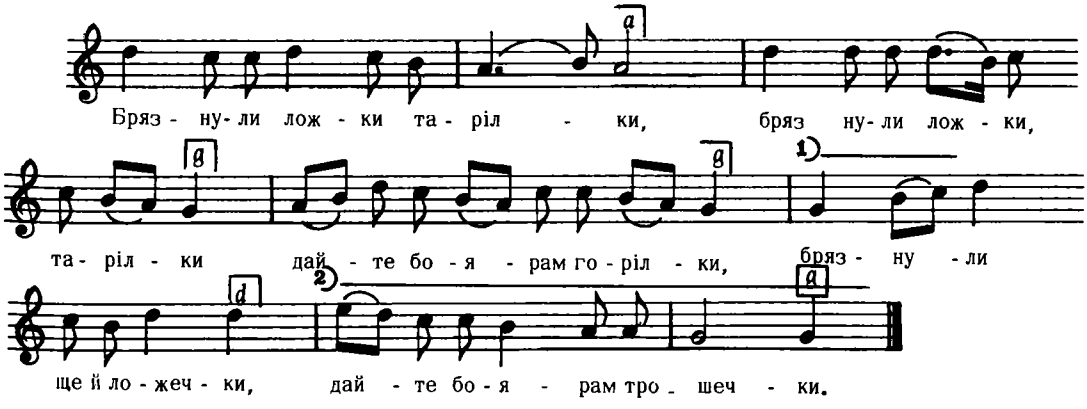

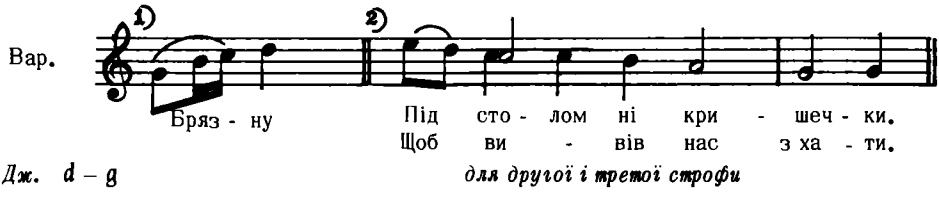

Дж. d – g

для другої і третої строфи

2. Їли бояри, їли (2 р.)
Цілого вола зїли,
На столі ні кришечки,
Під столом ні кришечки.

3, Дайте нам лопату (2 р.)
Старосту підкопати,
Старосту підкопати,
Щоб вивів нас з хати.

Придаткевич, Збірн. Пісень

7117

ВЕСНЯНКА

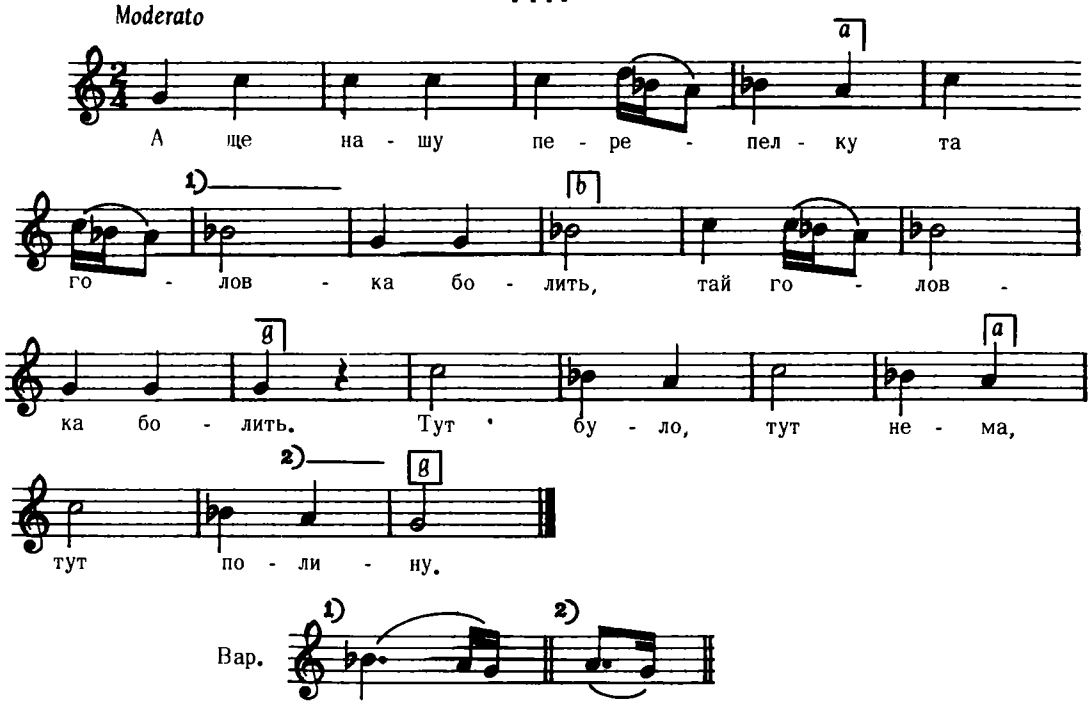

Дж. e – e

Квітка, Укр. Нар. Мел., ч. 603

7118

Колодяжне, пов. Ковель

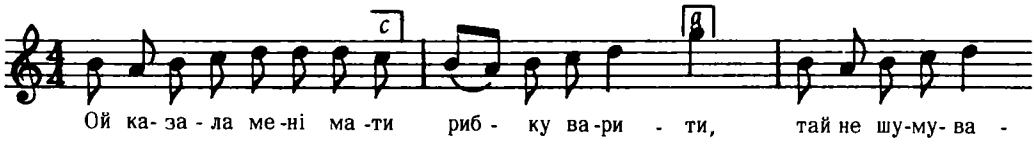

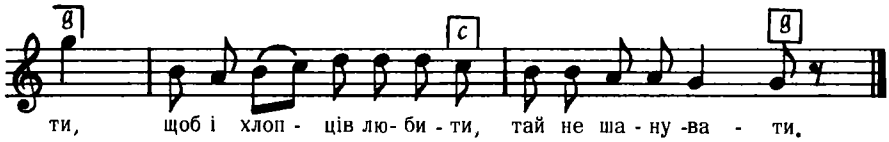

Дж. a – f

2. Коли рибку варити,
Треба шумувати,
Коли хлопців любити,
Треба шанувати.

Квітка, Нар. Мел. Л. Українки, ч. 174

7119

пов. Тараща, Київщина

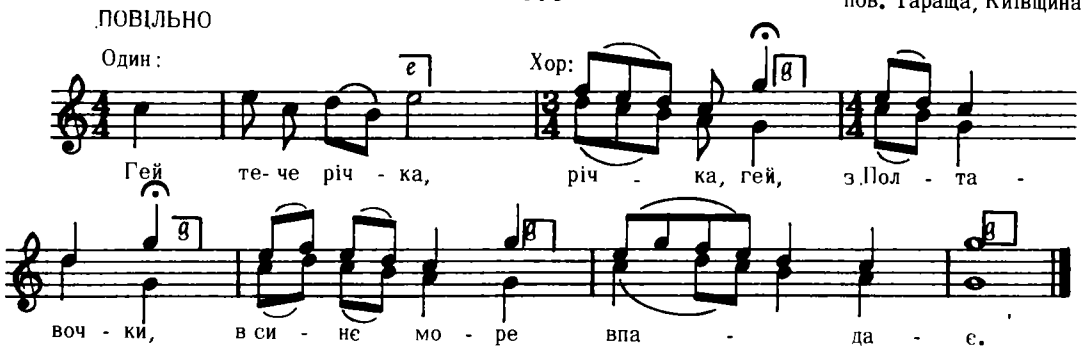

Дж. b – f

2. Там козак молоденький
Гей молоденький
Пару коней напуває.

3. Пару коней напуває,
Гей та пару коней,
Сам з дівчиною розмовляє.

Демуцький, Народ. Пісні, стор. 63

7120

"Як вівці приходять перший раз на полонину"

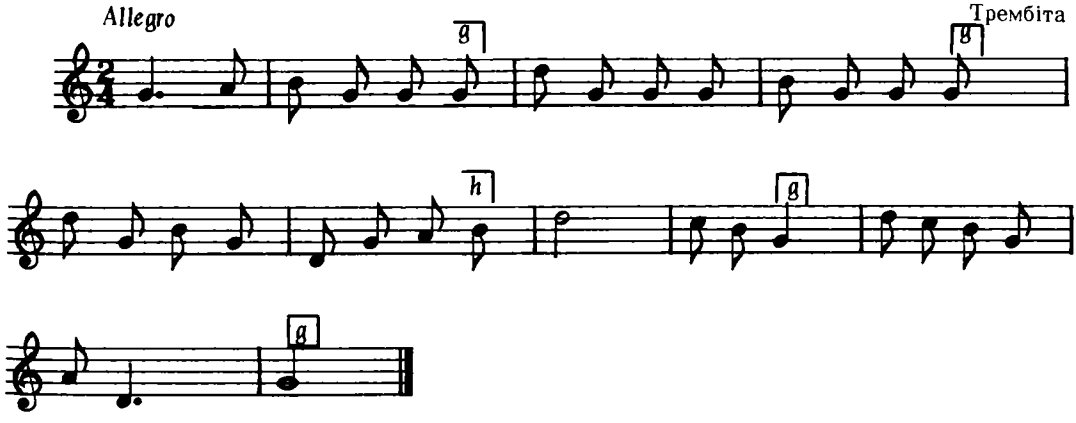

Шухевич, III, стор. 100, ч. 1

7121

ВЕСІЛЬНА

Свори, пов. Константинів, Підлясся

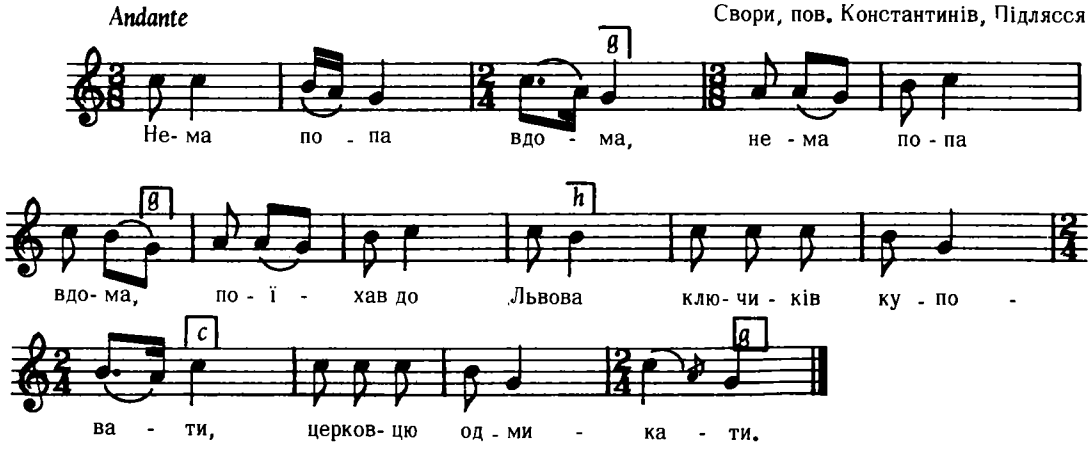

Дж. d – a

Плосайкевич – Сенчик, стор. 70, ч. 23

7122

Іскань, Перемишина

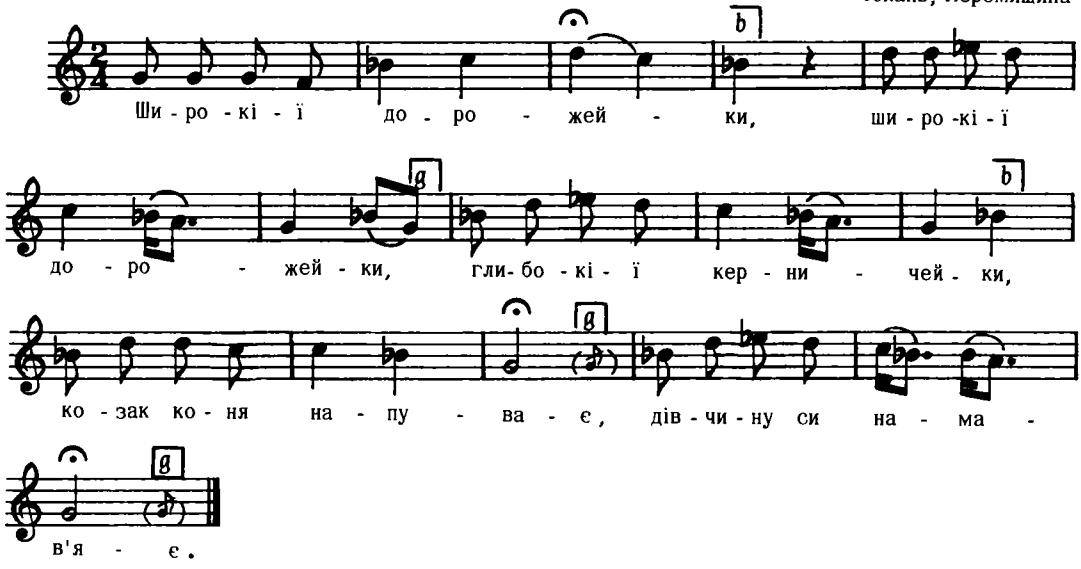

2. Машір, машір дівчє з нами,
З молодими козаками.

3. Дурне дівчє послухало,
З козаками поїхало.
і т. д.

Кольберґ, Перемищина, стор. 136, ч. 13

7123

Moderato ст. Ново-Питарівськи, Кубанщина

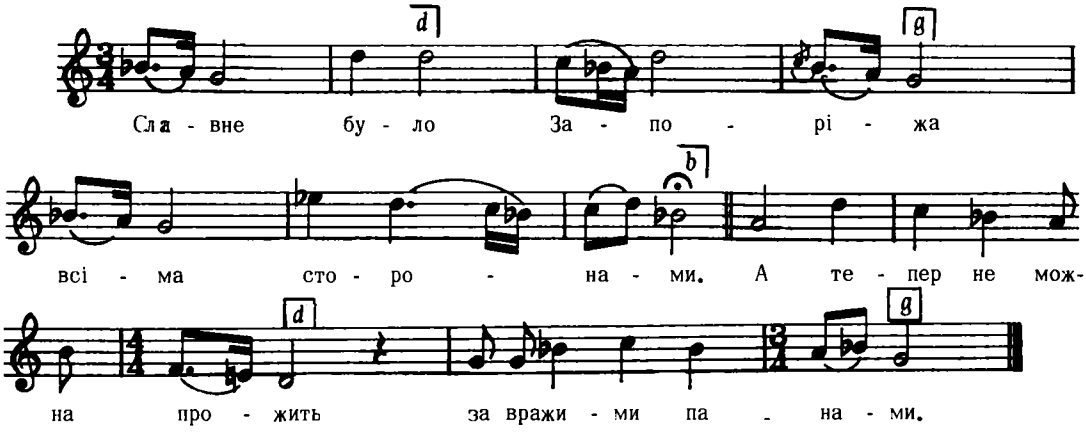

2. Стережися, Кальнишевський,
Од чистого ставу,
Бо втеряєм Запоріже
А шей козацьку славу.

3. Не встерігся Кальнишевський
Від чистого поля,
А вже ж йому в Петербурзі
Та шостий рік неволя.
і т. д.

Кошицъ, Муз.Твори III, ч. 3

7124

пов. Тараша, Київщина

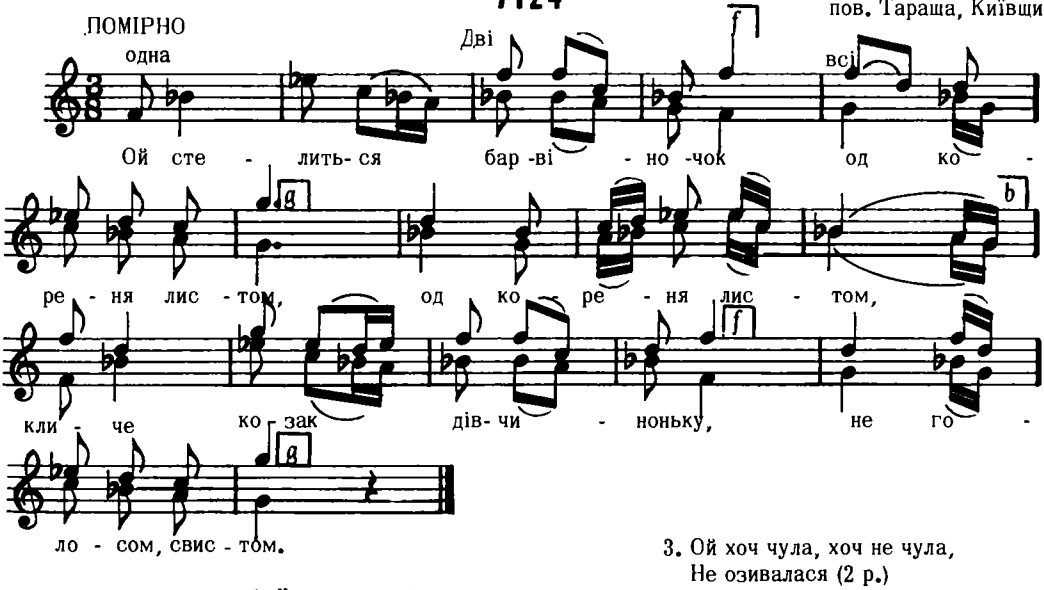

Дж. b – c

2. Чи чула ти, дівчинонько,
Як я тебе кликав? (2 р,)
Через твоє подвір'ячко
Сивим конем їхав.

3. Ой хоч чула, хоч не чула,
Не озивалася (2 р.)
Нічка темна, дрібен дошик,
Не сподівалася.
і т. д.

Демуцький, Нар. Пісні, стор. 48

7125

Чернигівщина

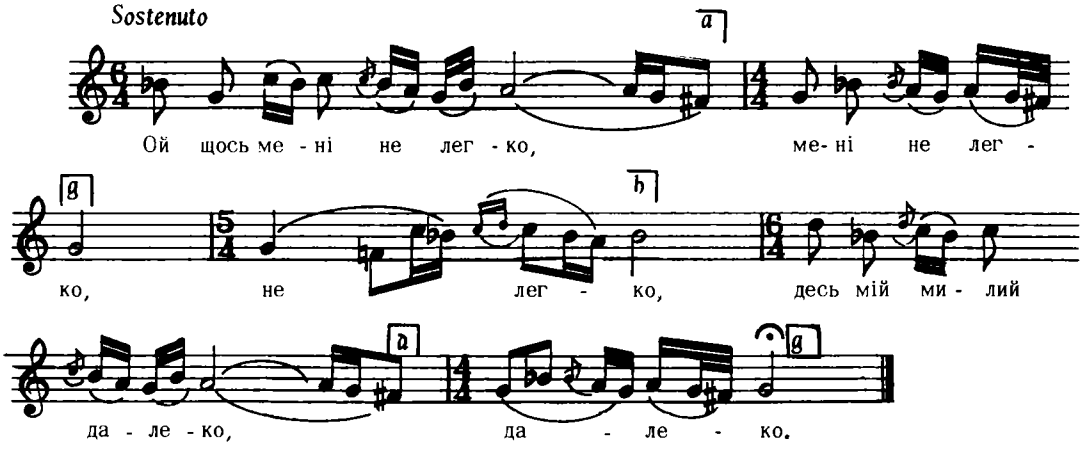

Дж. с – а

2. За крутою горою,
Та й гуляє з другою.

3. Накажіть тій дівоньці,
Що в червоній плахтонці.
і т. ч.

Лисенко, Збір. Творів, XVII, ч. 80

7126

ПЯНИЦЬКА (на весіллі)
Монастирище, Полтавщина

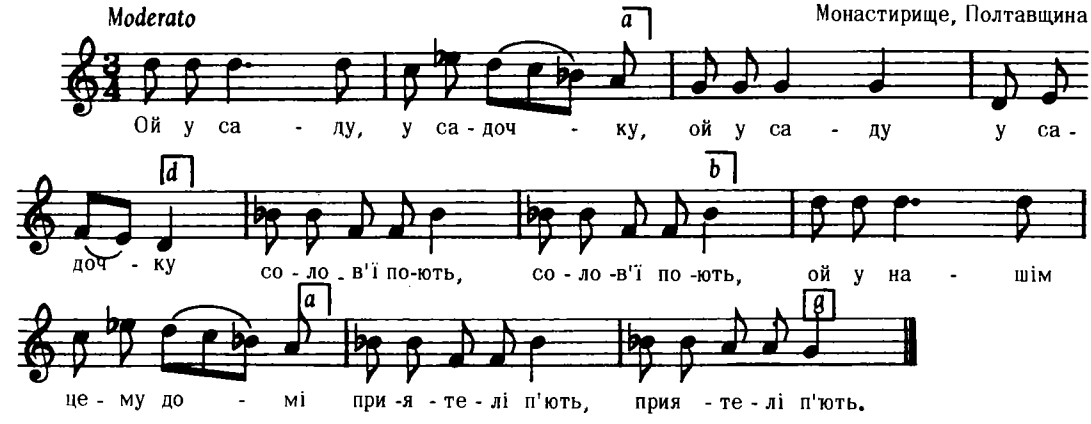

Верховинець, Укр. Весілля, стор. 23

7127

Взято з Демченка, "Укр. Весілля",ч.275

ВЕСІЛЬНА
Кубань

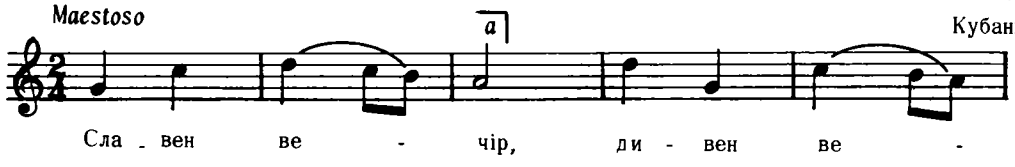

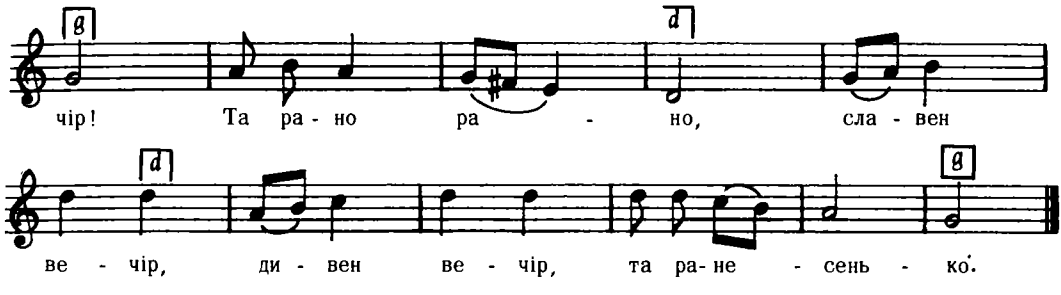

Дж. b – b

2. Не так славен, як ізряжен,
Та рано, рано,
Не так славен, як ізряжен,
Та ранесенько.

3. А три стіни камяниї,
Та рано, рано,
А четвертая золотая,
Та ранесенько.
і т. д.

Бігдай, I, ч. 19

7128

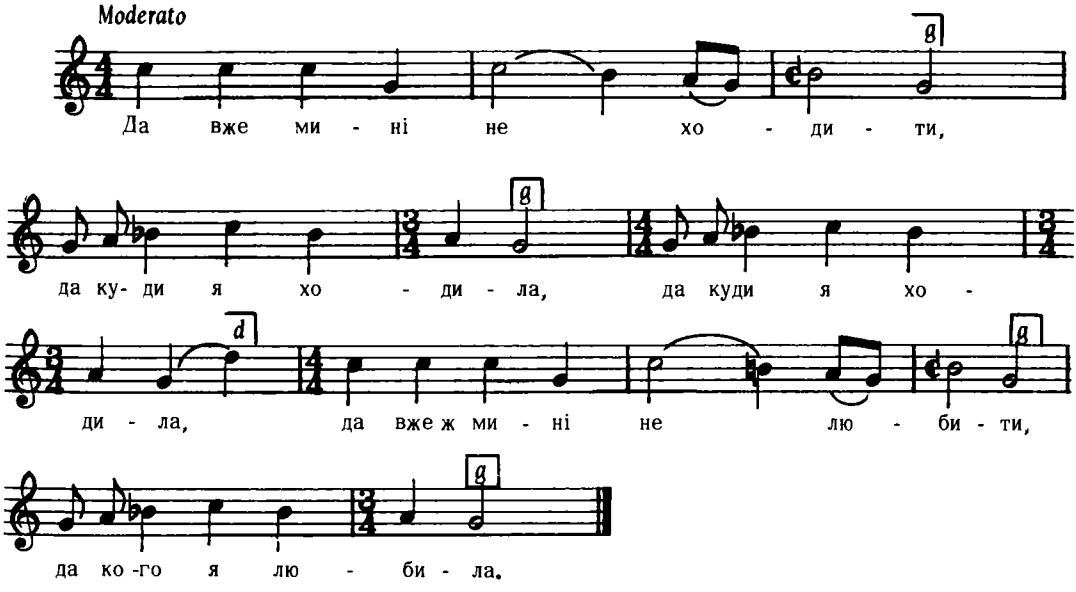

Дж. f – c

Квітка, Укр. Нар. Мел., ч. 454

7129

ВЕСІЛЬНА

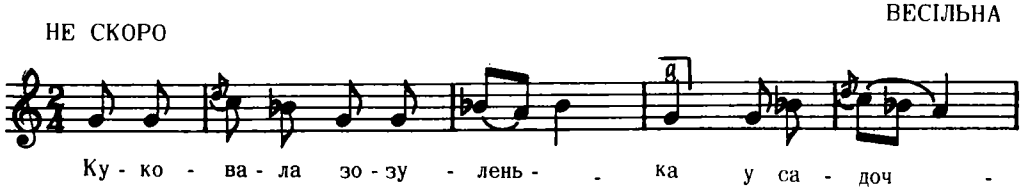

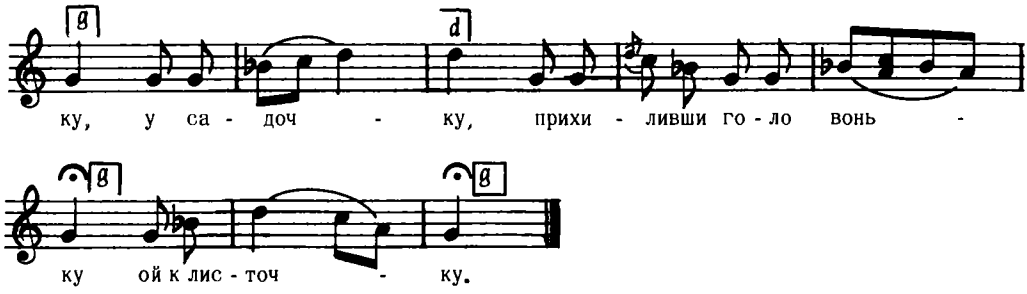

Дж. g – g *Рубець, 100 Пісень, ч. 77*

7130

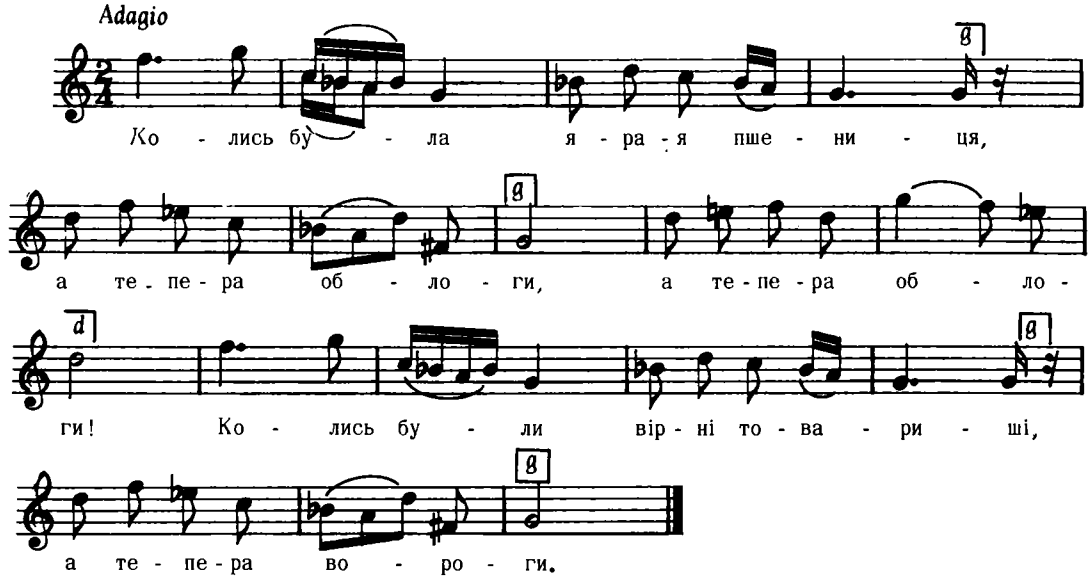

Дж. d – e *Квітка, Укр. Нар. Мел., ч. 417*

7131

ВЕСІЛЬНА

Джурків, Коломия

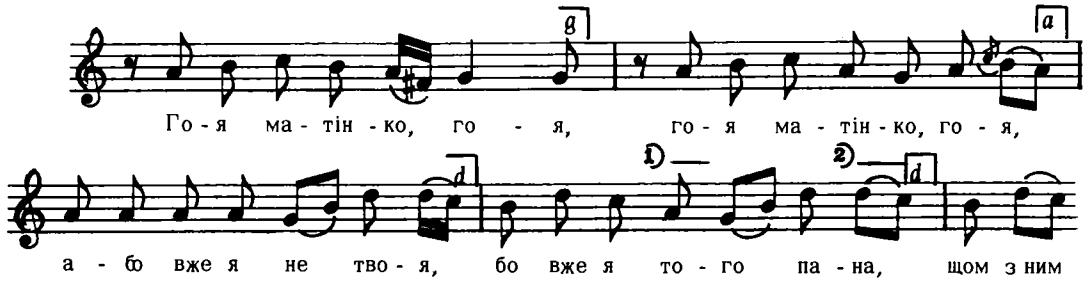

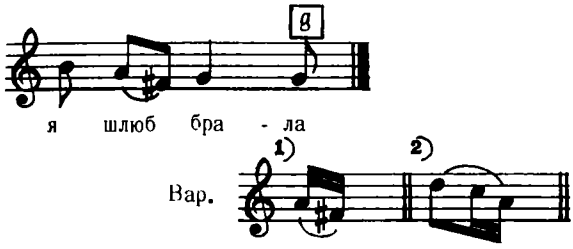

Чому, матінко, не виходиш,
Чому сі нас не спитаєш,
Ци гаразд ми гостили?
Ой гаразд, матінко, гаразд,
Буде зятенько зараз.

Кольберґ, Покуття, I, стор. 319

7132

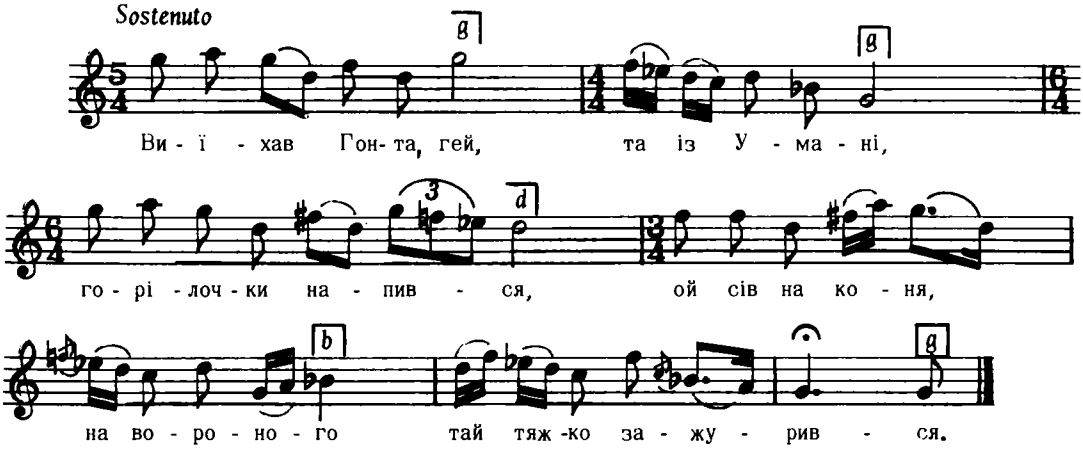

Дж. е – е

Уклад М. Лисенко
цит. за Бігдаєм, I I, ч. 7

7133

Борзенський пов., Чернігівщина

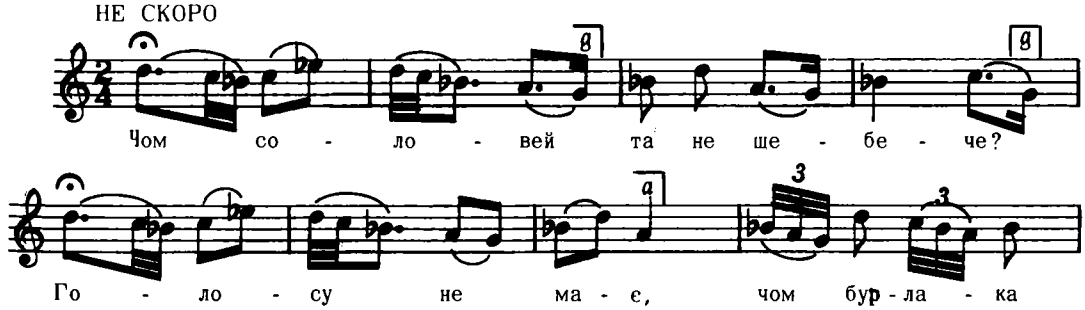

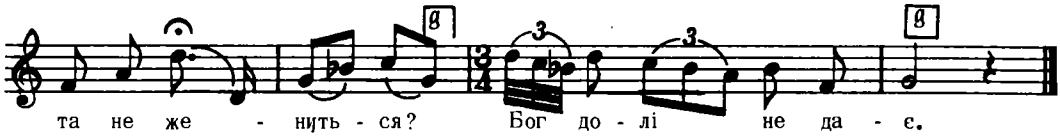

Дж. d – g

Рубецъ, 2 16 Пісень, ч. 93

7134

НЕ СКОРО

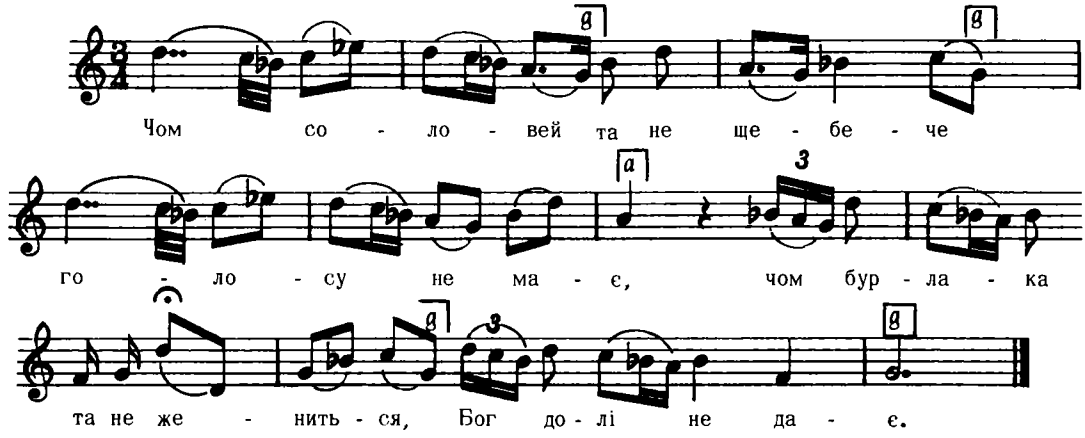

Дж. d – g

2. Потеряв же соловей голос
Через яцний колос,
Потеряв же та козак долю
Через свою волю.

Рубецъ, 100 Пісень, с. 52

7135

ВЕСІЛЬНА

Чернява, Мостиська

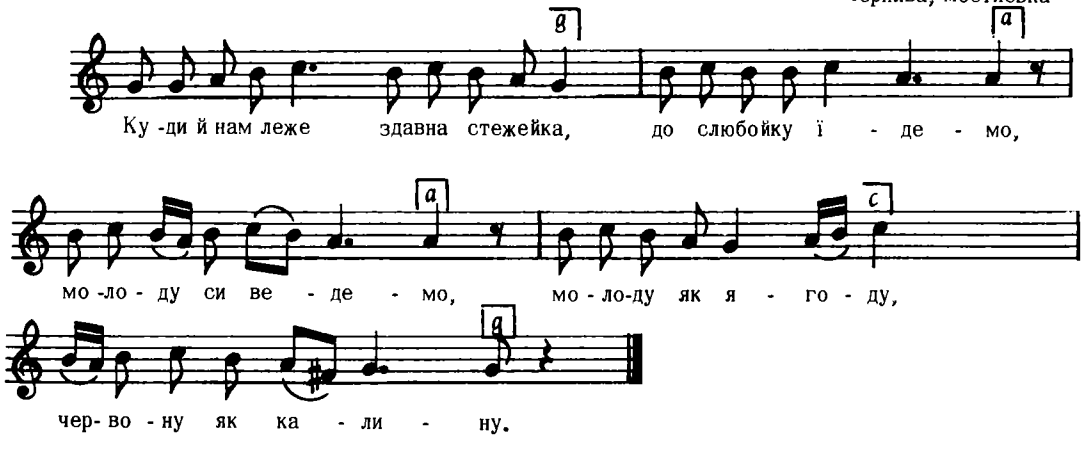

Кольберґ, Перемищина, стор. 81, ч. 147

7136

"НИВІРНА ЛЮБОВ"

Галичина

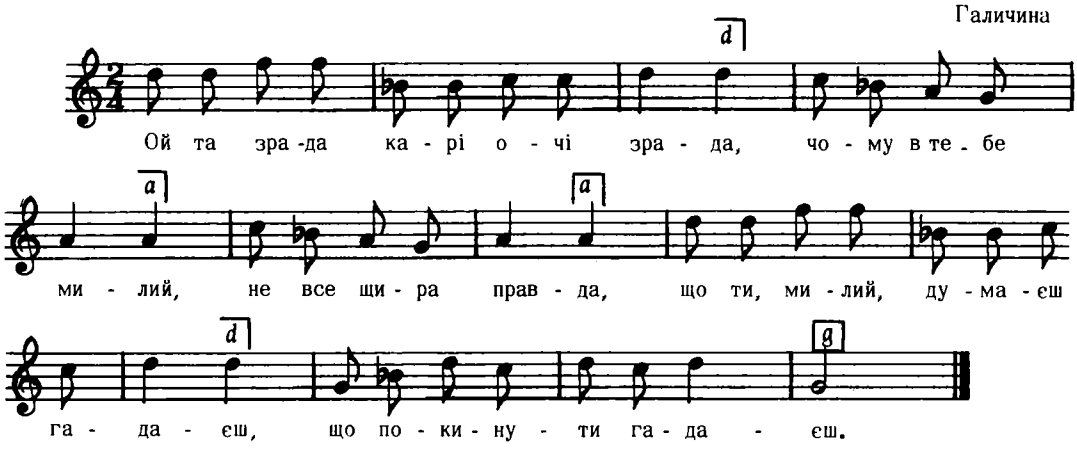

Бажанський, ч. 538
(реконструкція)

7137

ВЕСІЛНА

Дешковиці, пов. Замость

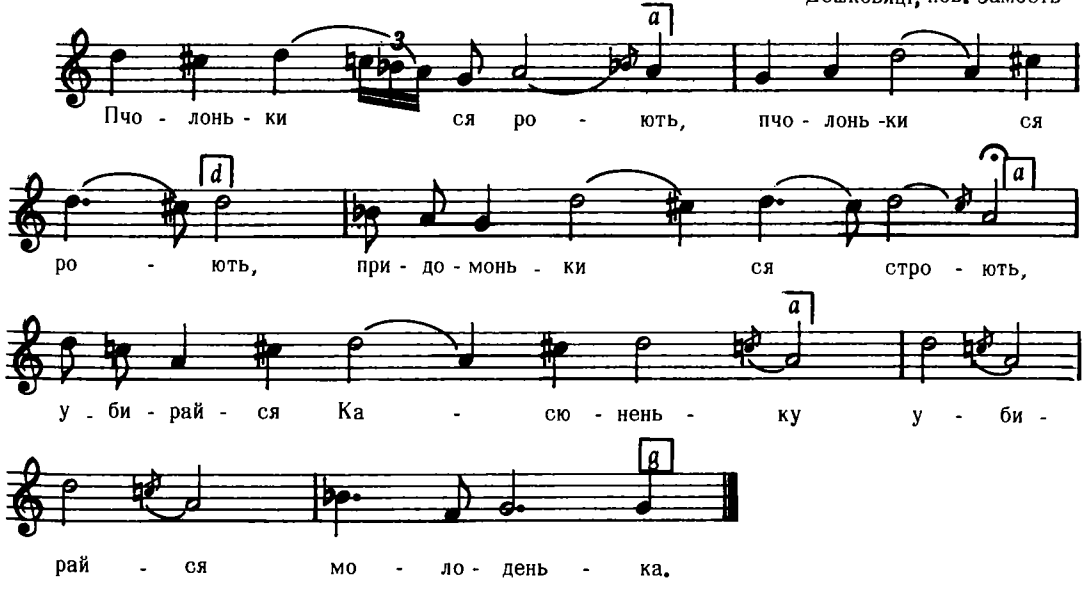

Дж. g – c

Плосайкевич – Сенчик, стор. 72, ч. 28

7138

ПОМІРНО

ВЕСНЯНКА "ДРУЖБА"

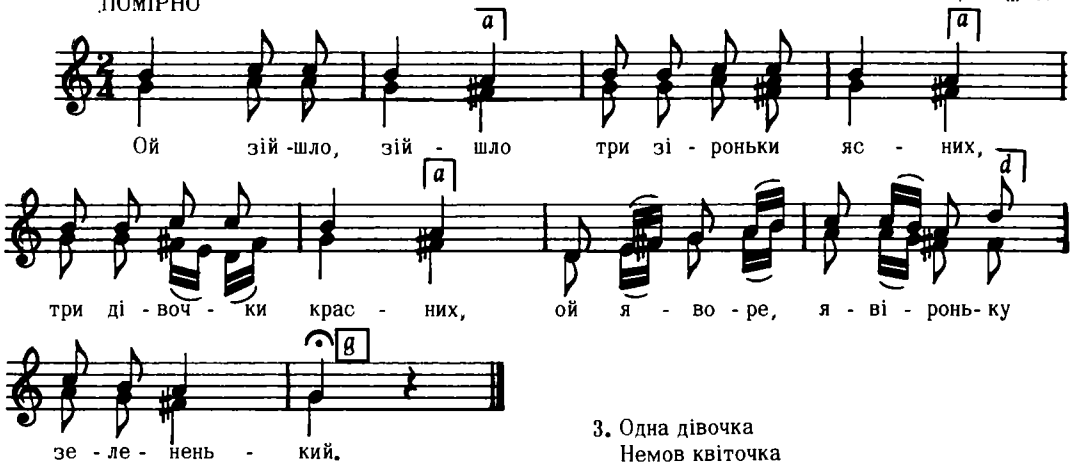

Дж. h – g

2. Ой зійшло, зійшло
Три місяці ясних,
Три хлопчики красних,
Ой яворе . . .

3. Одна дівочка
Немов квіточка
Красна Марусечка,
Ой яворе . . .
і т. д.

Верховинець, Веснянночка, стор. 35
цит. за "Укр. Нар. Танці", 1962, стор.127

7139

Andante

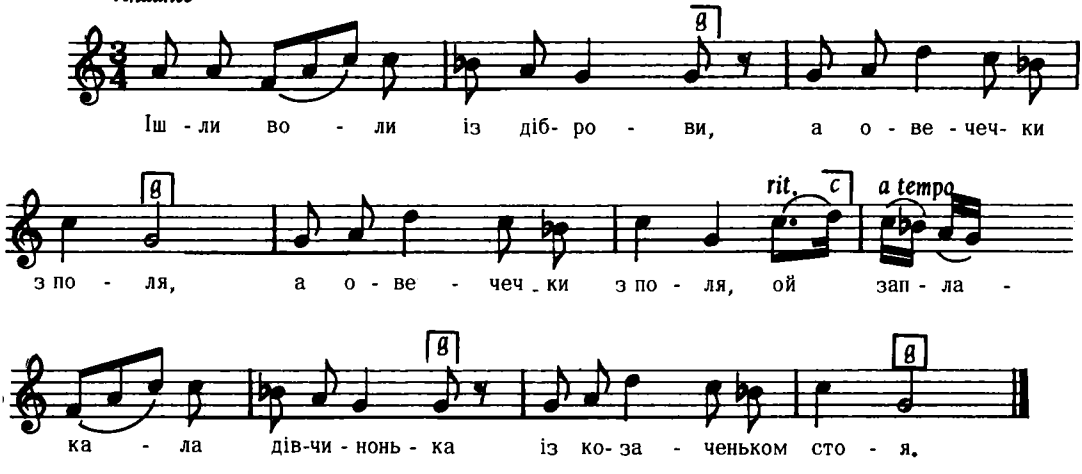

Дж. h – a

Квітка, Укр. Нар. Мел., ч.586

7140

ВЕСІЛЬНА

Стратин, Бережани

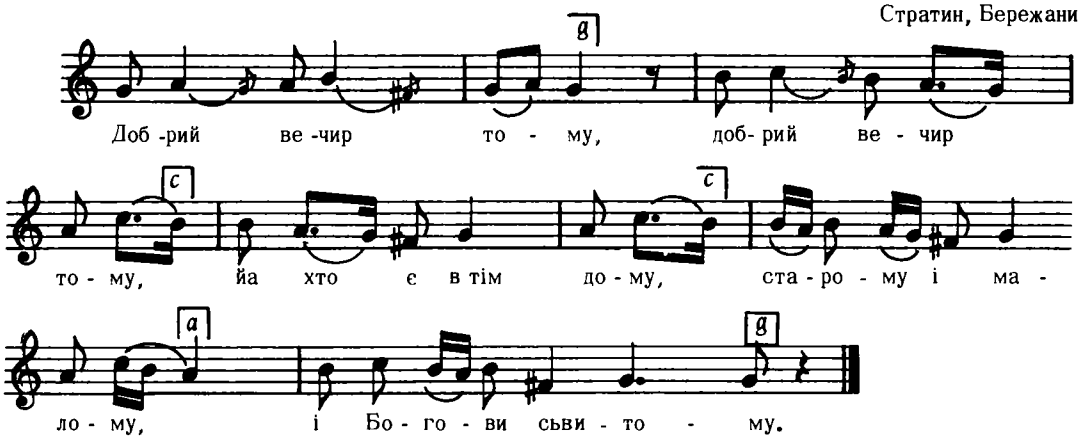

Людкевич, ч. 50

7141

ВЕСІЛЬНА

Стратин, Бережани

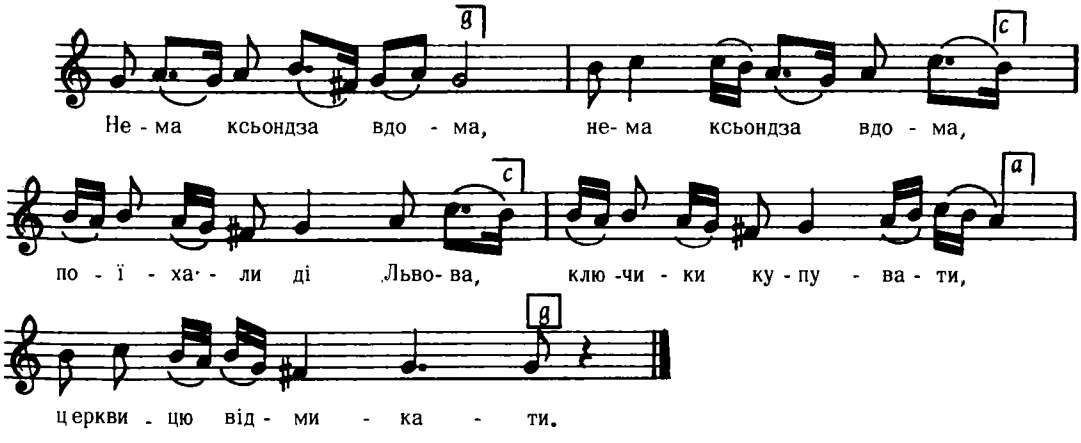

Людкевич, ч. 51

7142

Колодяжне, пов. Ковель

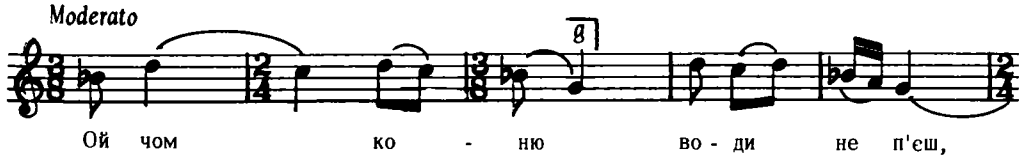

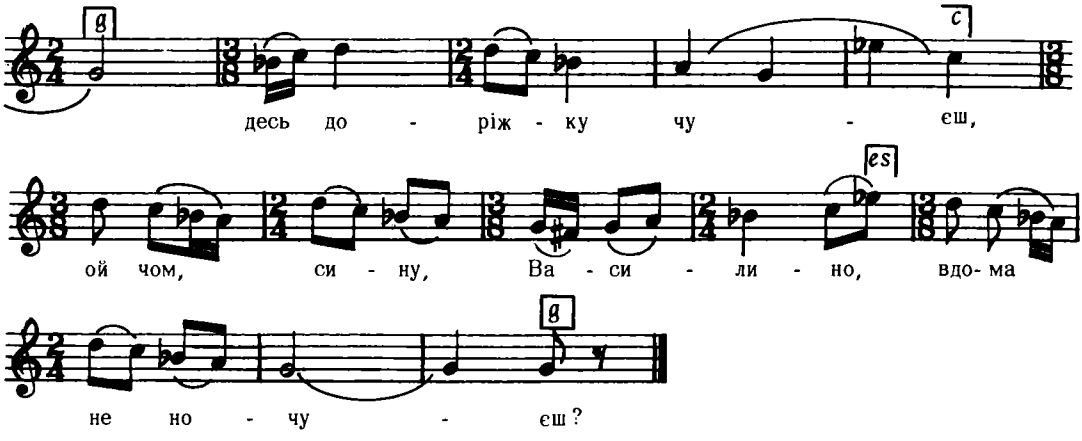

Дж. g – e

2. Ой як мені, моя мати,
Вдома ночувати?
Темна нічка невидная,
Нізким розмовляти.

3. Ой маєш ти, мій синоньку,
Коня вороного,
Веди його до стаєнки,
Говори до єго.
і т. д.

Квітка, Укр. Мел. Л. Українки, ч. 143

7143

ВЕСІЛЬНА
Миропілля, пов. Звягель

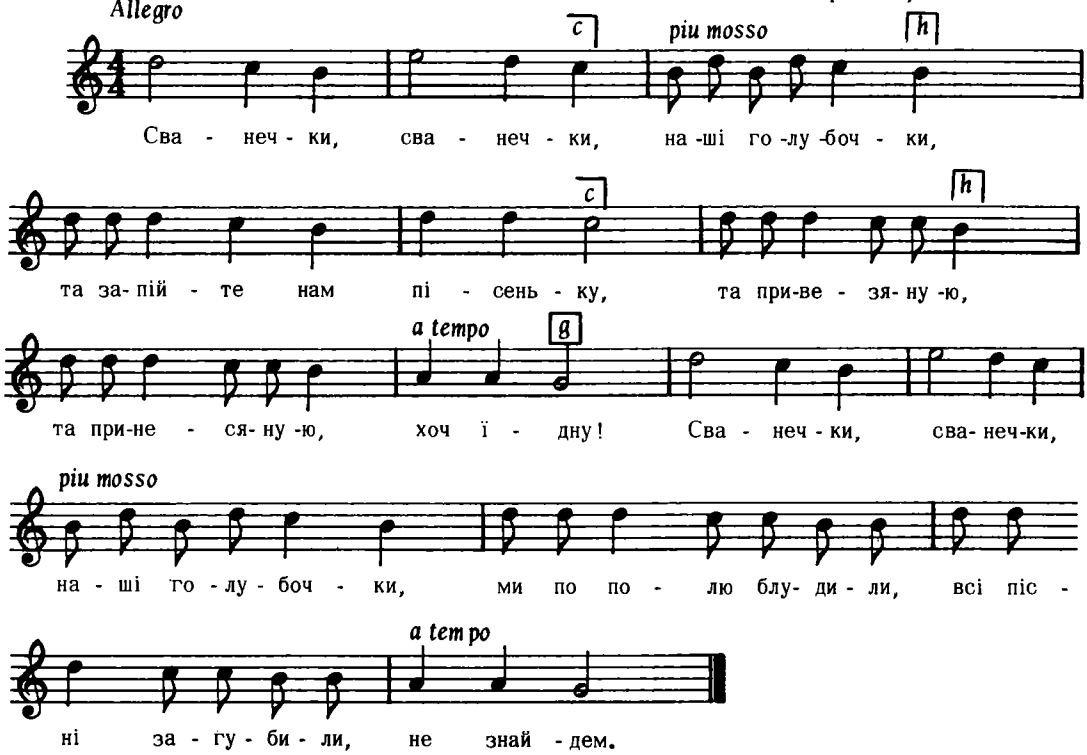

Дж. d – g

Якименко, ч. 8

7144

ВЕСІЛЬНА

Ясенів Пільний, (Городенка)

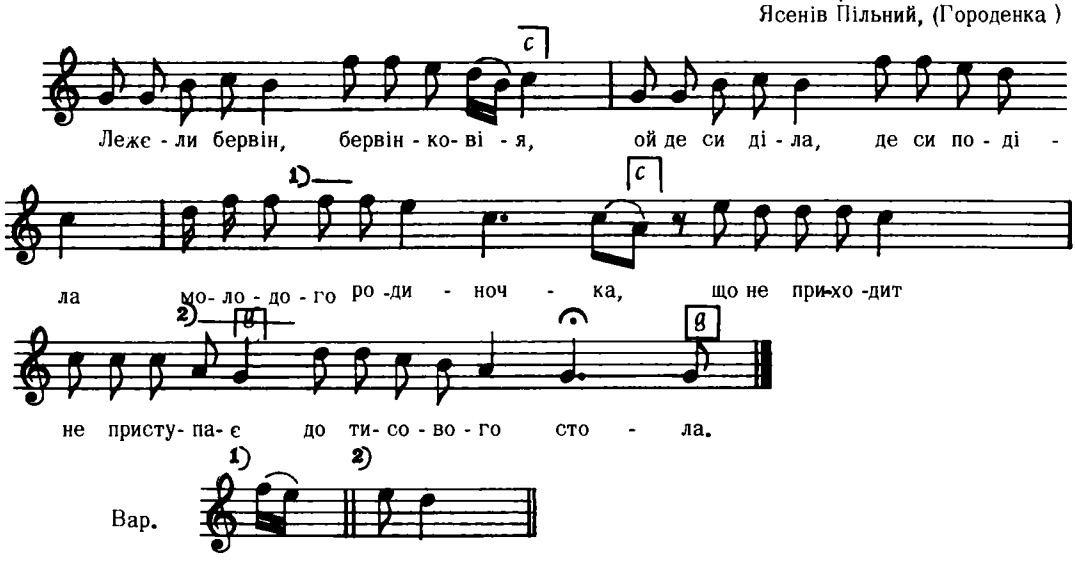

Що не викупит, що не викупит
Віночок від жіночок.
і т. д.

Кольберг, Покуття, I, стор. 276

7145

Andantino

село Шевченкове, Київщина

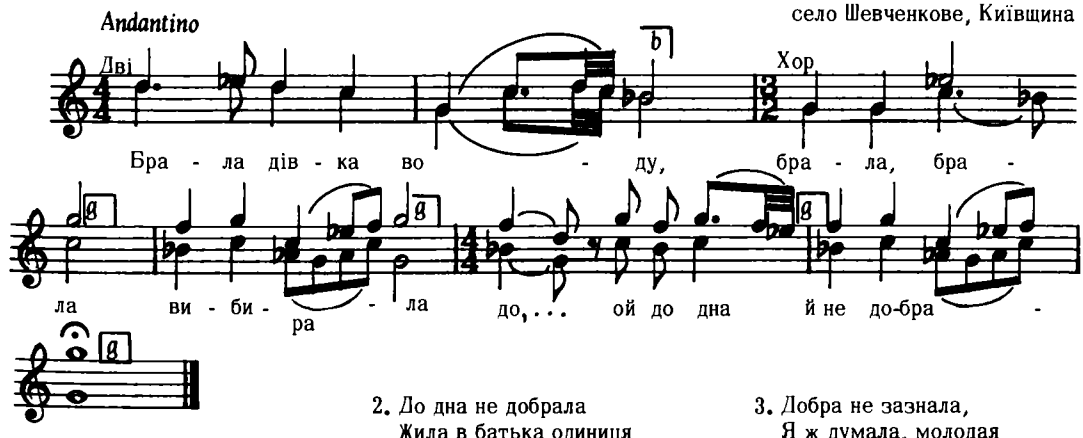

2. До дна не добрала
Жила в батька одиниця
До . . ой добра не зазнала.

3. Добра не зазнала,
Я ж думала, молодая
В све . . ой в свекра погуляю.
і т. д.

Дж. a – d

"Ліра", стор. 116

7146

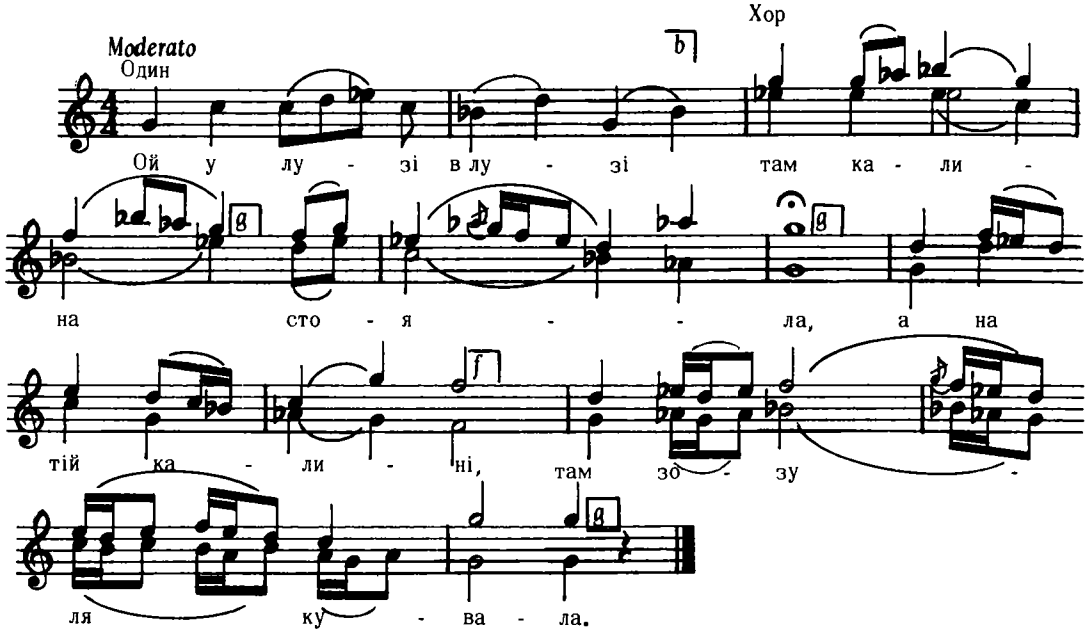

Дж. е – е

2. Вона ж не кувала
Вона правду сказала,
Що вже наших хлопців
У рекрути забрали.

3. Що вже наших хлопців
У рекрути забрали,
А мого милого
Та у військо погнали.
і т. д.

"Ліра", стор. 99

7147

ЛЮБОВНА

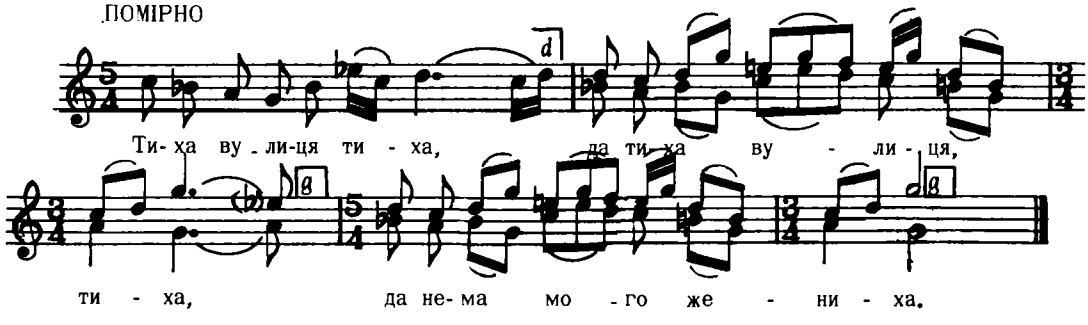

Дж. а – е

2. Нема мого жениха,
Да нема милого мого,
Ані товариша його,

3. Ні товариша його,
Да ні з ким нічку простоять,
Да нікому правди розказать.
і т. д.

Укр. Нар. Пісні, 1955, I, стор. 272

7148

с. Диканька, Полтавщина

ПОВІЛЬНО

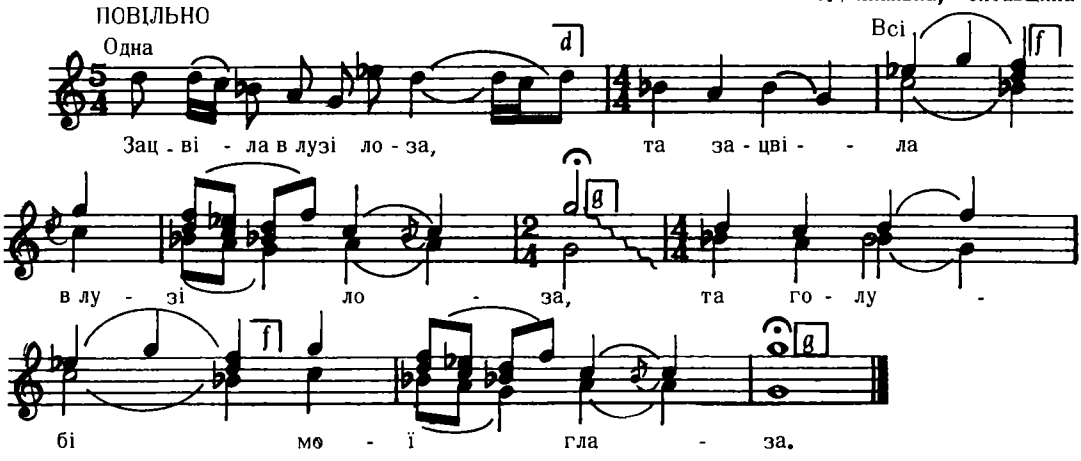

Дж. e – a

Ященко, стор. 73, ч. 25

7149

ШИРОКО, СХВИЛЬОВАНО

пов. Тараша, Київщина

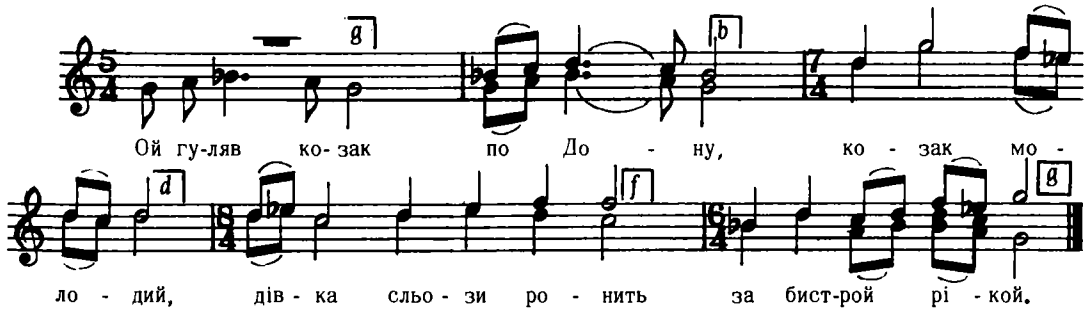

Дж. d – d

Більше тексту нема.

Демуцький, Нар. Пісні, стор. 42

7150

КОЛЯДА

с. Павлокома, пов. Березів, Галичина

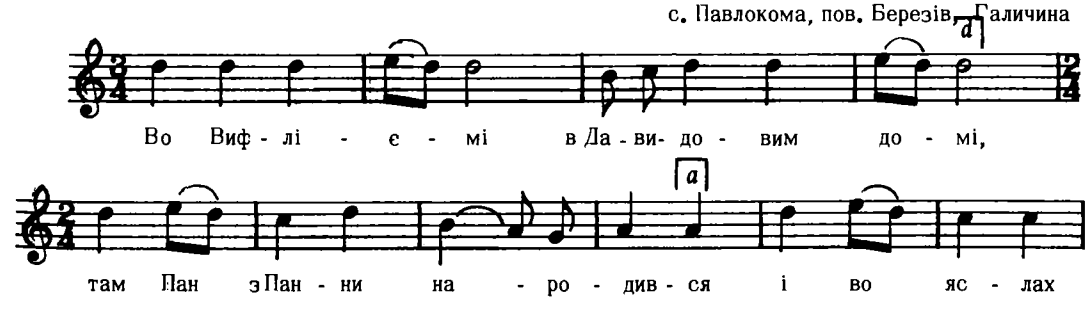

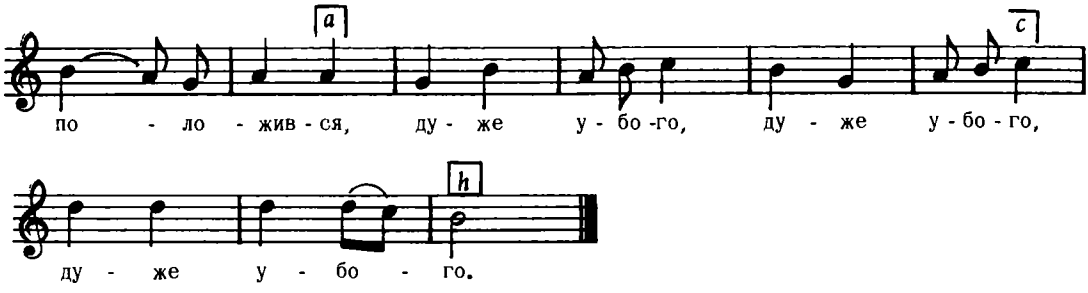

Тексту більше нема.

Дж. d – h

Сорочинський, II, ч. 2

7151

" Переложив А.Серов"

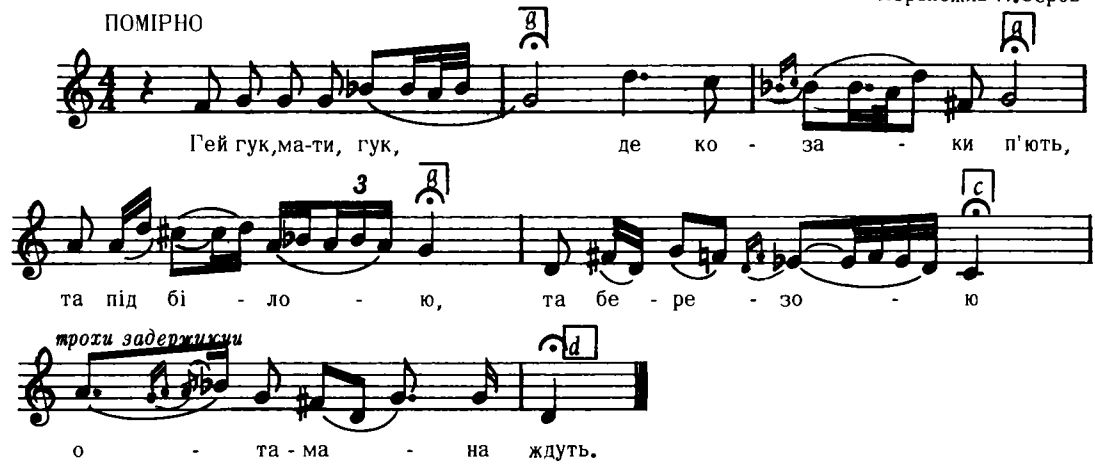

Дж. f – d

2. Отаман іде
Ще й коня веде,
Гей під білою та березою
Головку кладе.

3. "Отамане наш!
Порадь же ти нас!"
Ой уже наші та козаченьки
Коні сідлають.
і т. д.

Рубець, 100 Пісень, ч. 56

7152

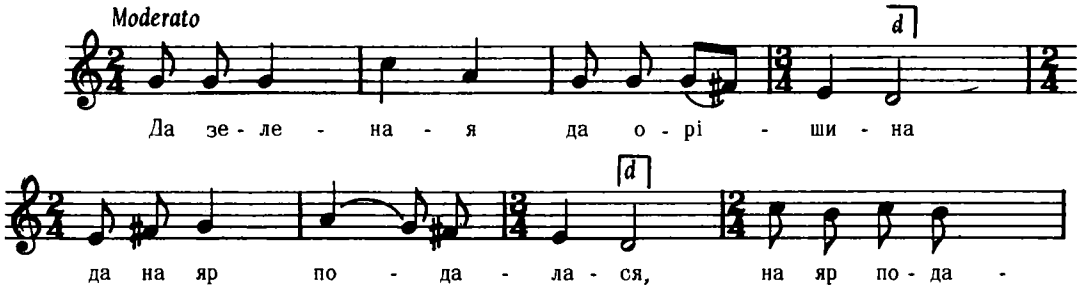

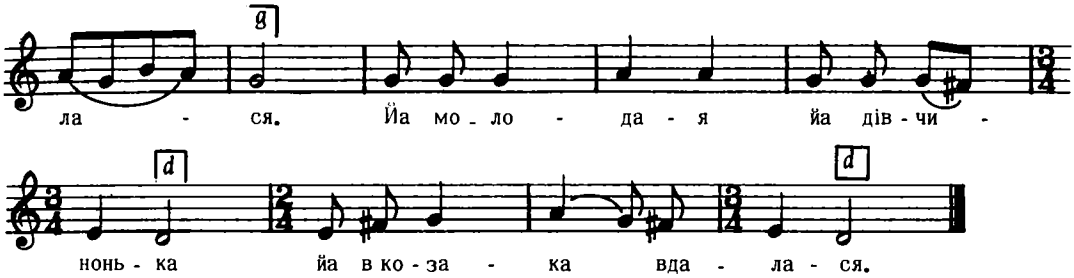

Дж. g – d

Квітка, Укр. Нар. Мел., ч. 382

7153

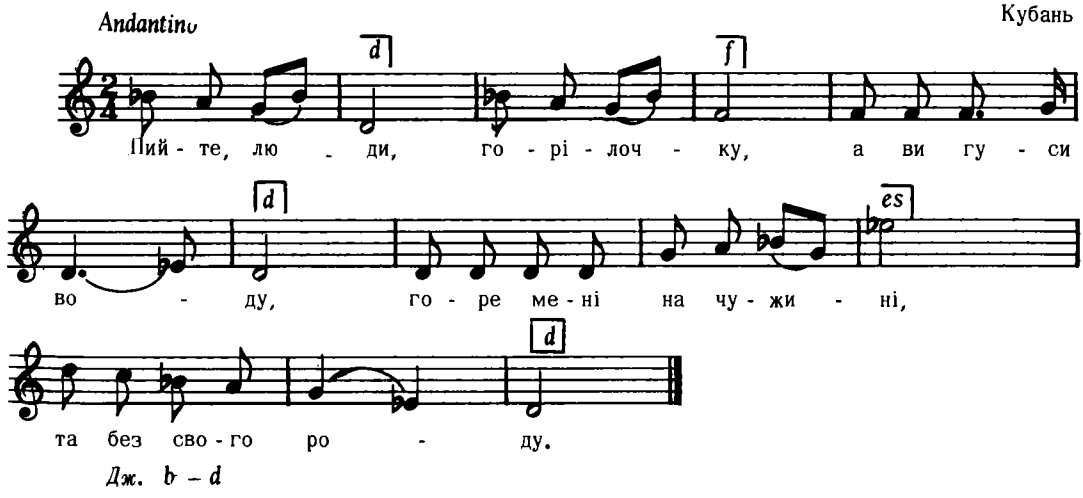

Дж. b – d

2. Брати мої соловейки (2 р.)
Прибувайте ви до мене
А шо неділеньки.

3. Ой раді б ми прибувати
Та ти убогая (2 р.)
і т. д.

Бігдай, I, ч. 24

7154

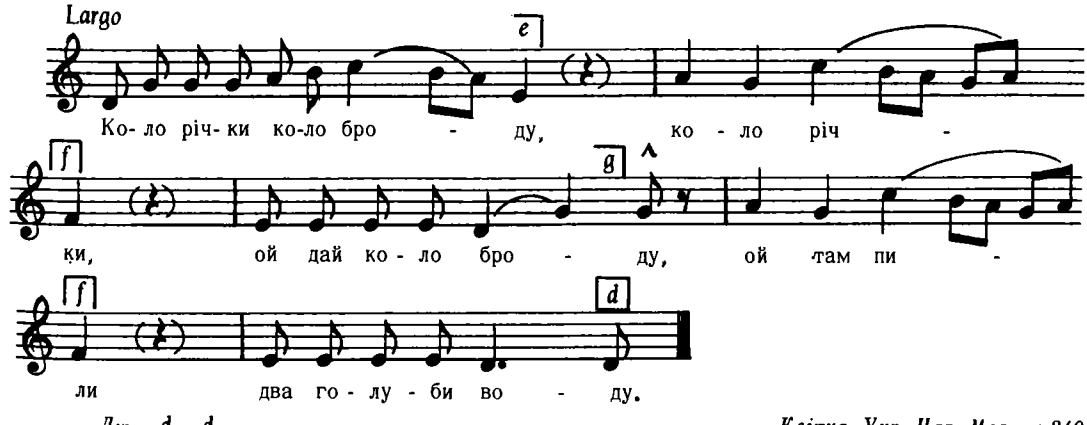

Дж. d – d

Квітка, Укр. Нар. Мел., ч.349

7155

з Полтавщини

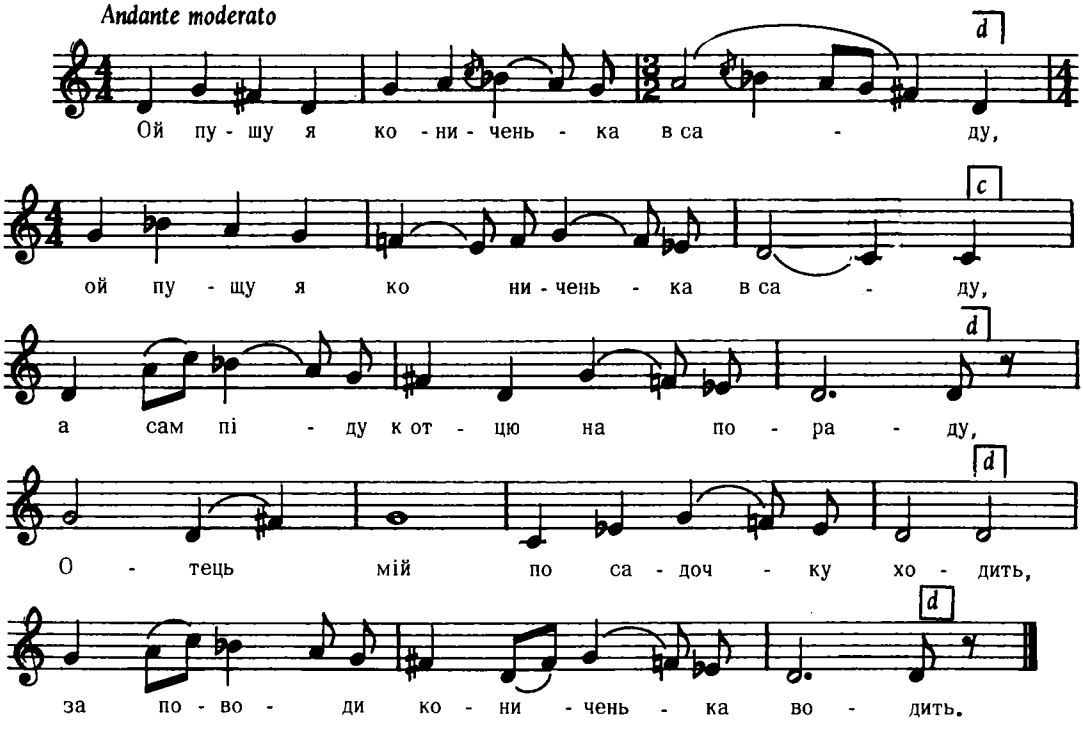

2. Ой, на сину коника, не гайся,
Щоб ти [д]того війська не зостався!

3. Військо йде, короговки мають,
Попереду музиченьки грають.

Лисенко, Збірн. Укр. Пісень, II, стор. 4, ч.3

7156

с. Лип'янки, Київщина

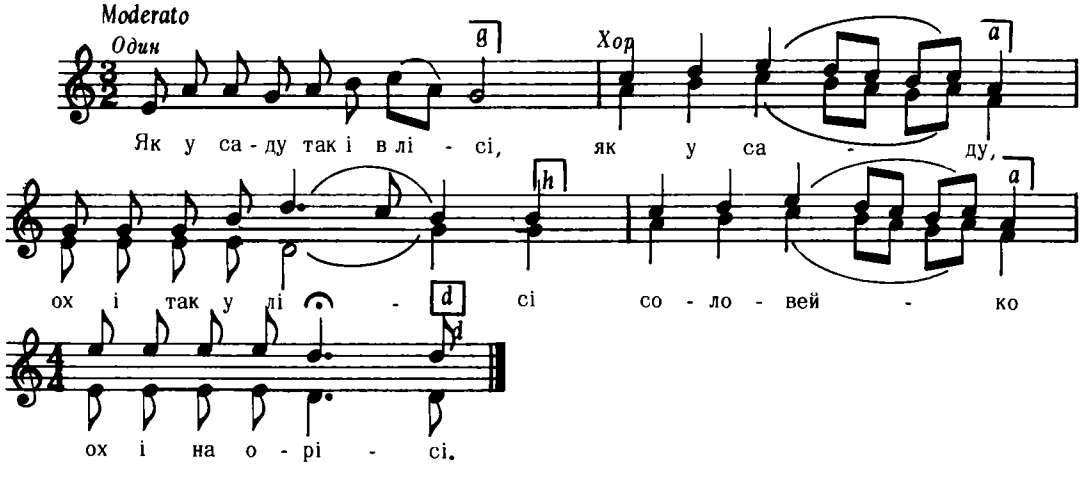

Дж. d – c

2. А зозуля на калині
Десь мій милий, ох і на чужині.

3. На воронім коні грає
На сонечко ох і поглядає.
і т. д.

"Ліра", стор. 257

7157

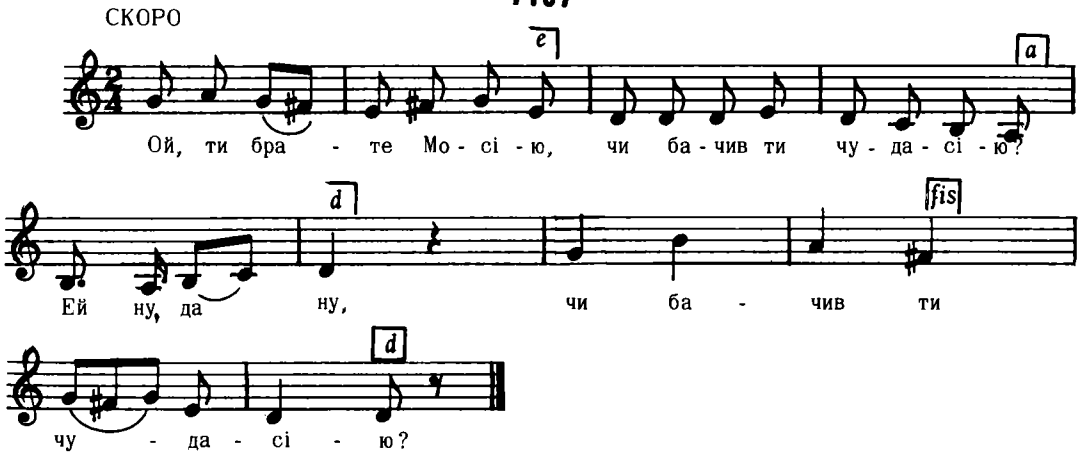

2. Ой я бачив чудака
Та невіленька така
Ей ну, да ну
Та невіленька така.

3. Що у полі чоловік
Говадами орав
Ей ну, да ну
Говадами орав.
і т. д.

Куба, стор. 46, ч. 15

7158

ТАНЕЦЬ "ВЕРТАК"

Корнич, Покуття

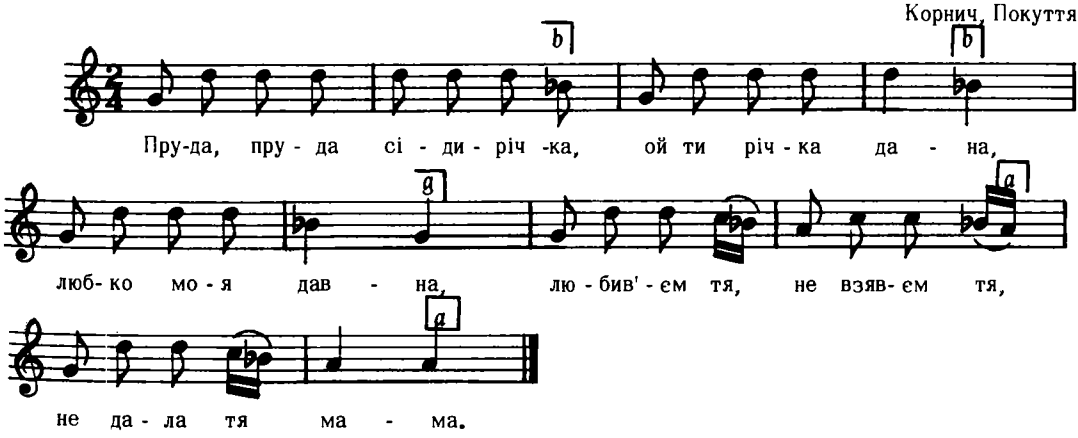

Текст співається звичайно перед музикою або в часі танця. – прим. Кольберґа

Кольберґ, Покуття, III, стор. 40, ч. 334

7159

СКОРО, НЕНАЧЕ РЕЧИТАТИВ

Британи, Чернігівщина

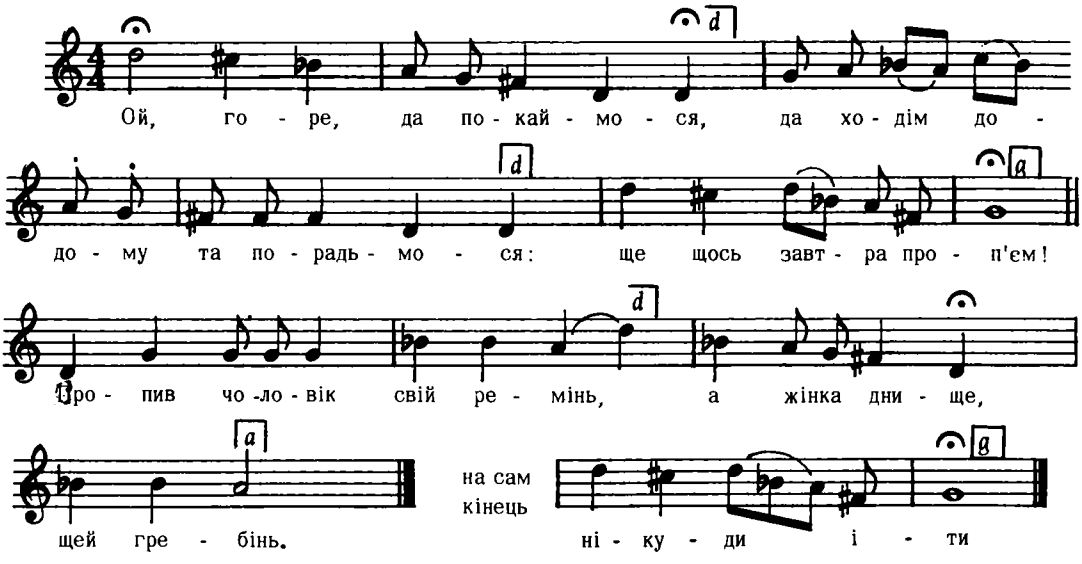

2. Ой горе да покаймося,
Да ходім додому да порадьмоося,
Ще щось завтра пропєм,
Пропив чоловік свою люльку
Жінка запаску, ше й юбку.

3. Ой горе . . .
Пропив чоловік кресало
А жінка м'ясо і сало.

і т. д.

Куба, стор. 164, ч. 104
(власний запис)

7160

Пантна, Лемківщина

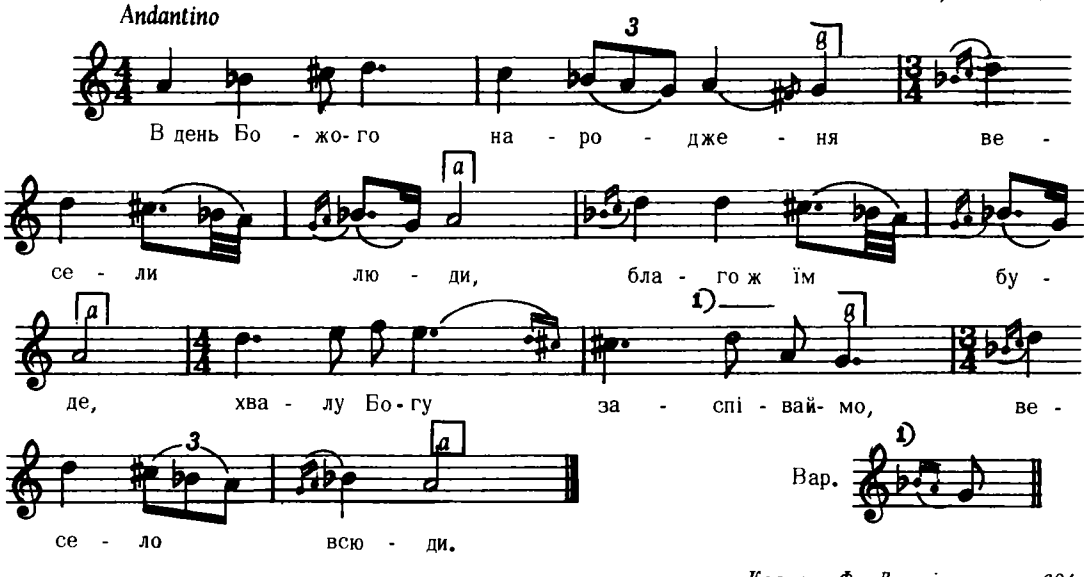

Колесса Ф., Лемківщина, ч. 624

Г. ПЕРІОД ШЕСТИФРАЗОВИЙ Р1(ф‡ф)+Р2(ф‡ф)

1. Проміжна форма Р1(:ф: ф)+Р2(𝄆:ф:𝄇ф)

7161

ВЕСІЛЬНА

Андріївка, Лемківщина

Andantino

(двоголосся)

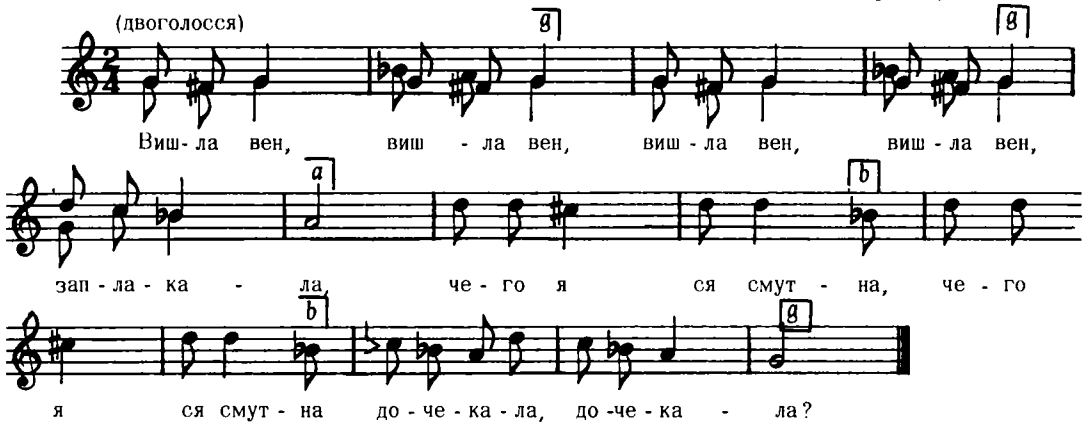

Колесса Ф., Лемківщина, ч. 617

2. Проміжна форма Р1 (мфм)+Р2 (мфм)

7162

РЕКРУТСЬКА

Баришпіль, Полтавщина

Molto sostenuto

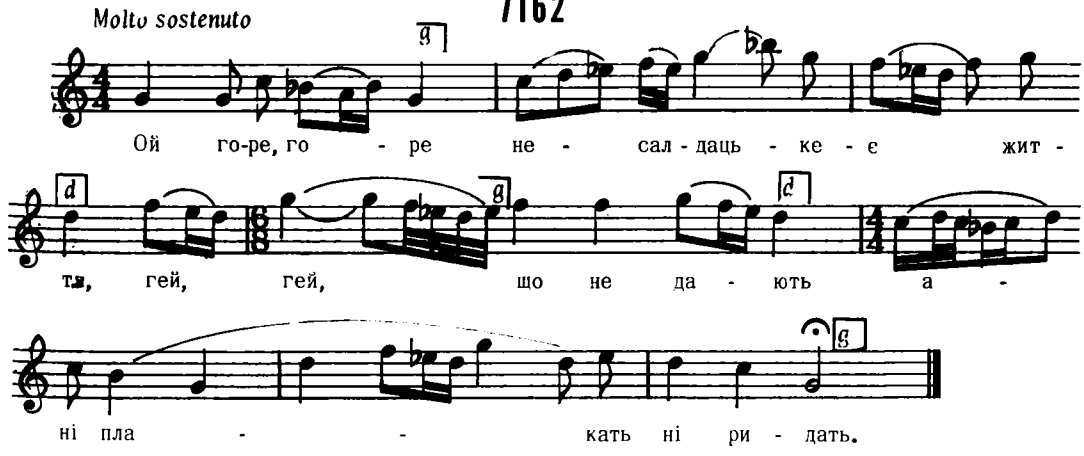

Дж. f – f

2. Гей шо не дають ані плакать, ні ридать,
Гей, гей, тільки дають галочку спитать.

3. Ой ти галочко черненькая,маленька, гей,
Гей, чи була ж ти аж у моїй стороні.
і т. д.

Лисенко, Десяток XII, ч. 1

3. Проміжна форма Р1 (ф‡м)+Р2(ф‡м)

7163

ВЕСНЯНКА

Київець, Холмщина

Allegro

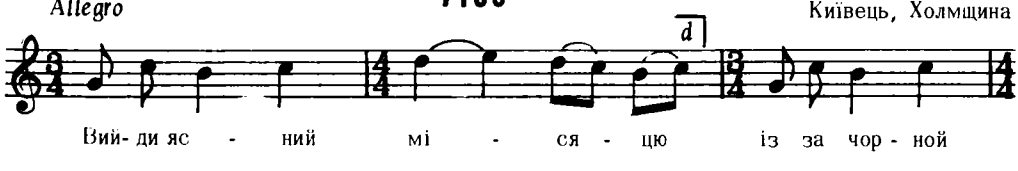

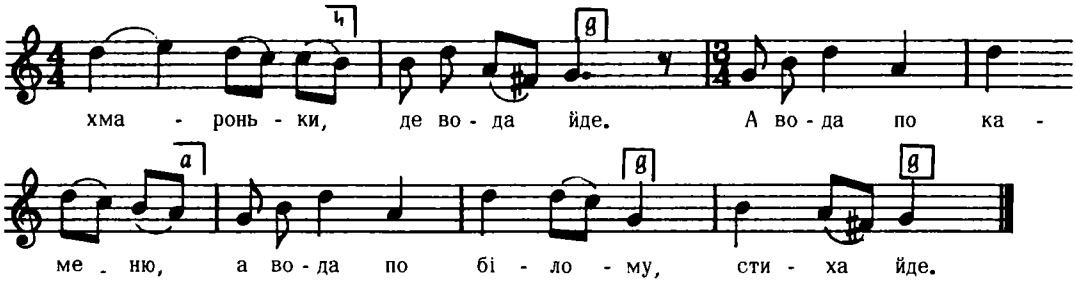

Дж. f – f

Плосайкевич – Сенчик, стор. 95, ч. 99

7164

КОЛЯДКА

Габура, Пряшівщина

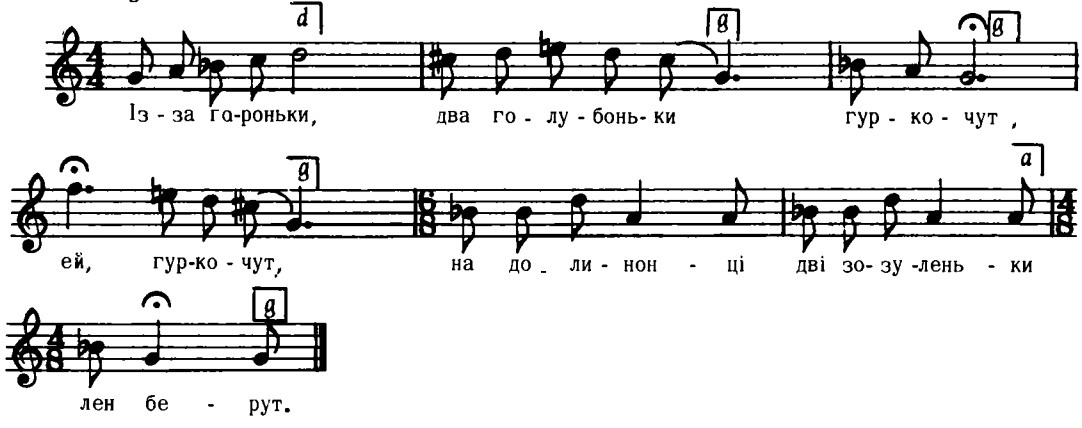

Дж. g – g

2. Порівнай, Боже
Гори, долини рівненько,
Ей рівненько,
Же би ся било до мого нянька,
До мойой мамки видненько.

3. А ци ся видно
Ци ся невидно, – не дзбаю,
Ей не дзбаю,
Я свого няньця, я свою мамцю,
По голосоньку по бесідонці спознаю.

Пряшівщина, стор, 79, ч. 33

7165

ДИТЯЧА

ст. Іриклиївська, Кубань

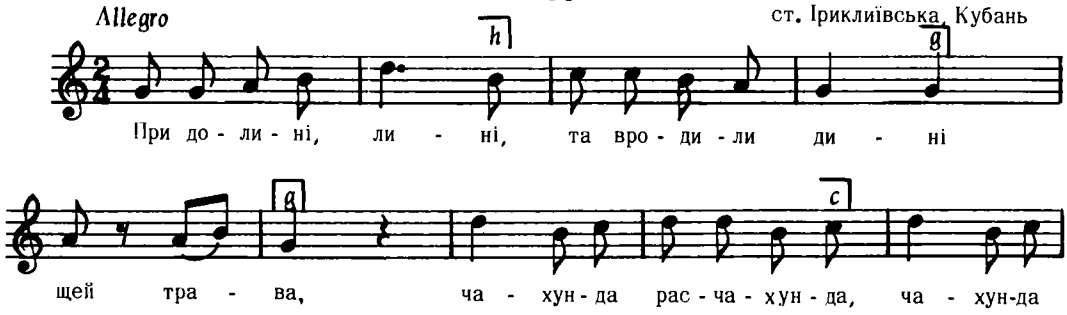

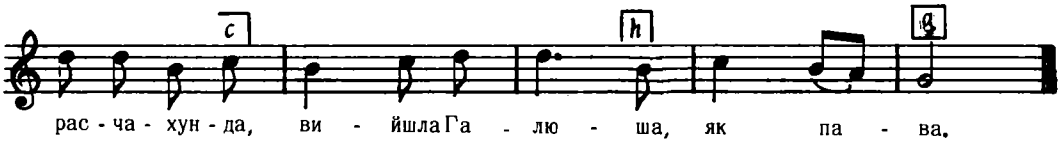

Дж. a – a

2. При долині – линї,
Та вродили дині,
Ще й гарбуз,
Вийшов Іванько
Як карапуз
Чахунда. , .

Бігдай, IX, ч. 353

ЩЕДРІВКА

7166

Andante moderato

Тепятин, пов. Томашів

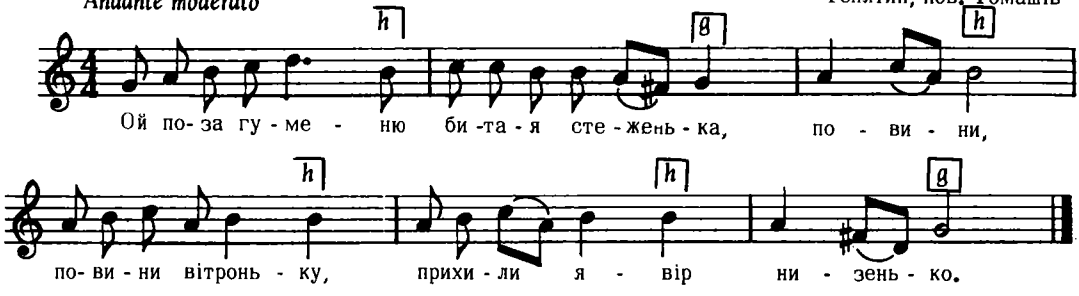

Дж. g – g

Плосайкевич – Сенчик, стор. 89, ч. 79

7167

КОЛЯДКА

Andante

Тепятин, пов. Томашів

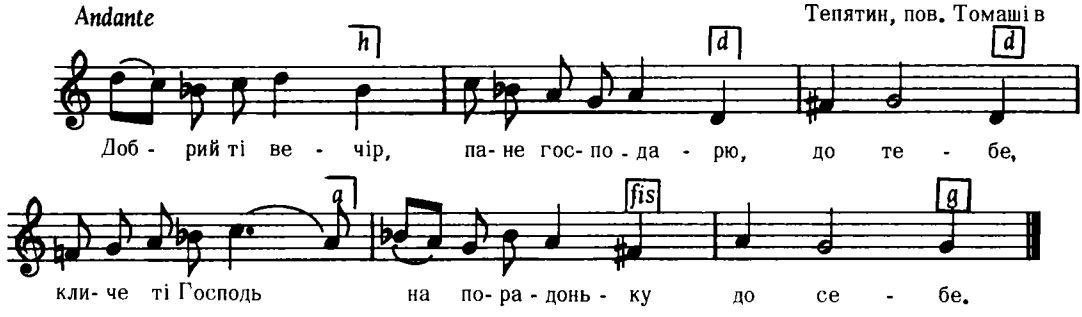

Дж. d – g

2. Ой обіцяє а сто кіп пшениці вродити,
Ой дай же ті Боже в шасті здорові спожити.

Плосайкевич – Сенчик, стор. 88, ч. 78

7168

СПОКІЙНО

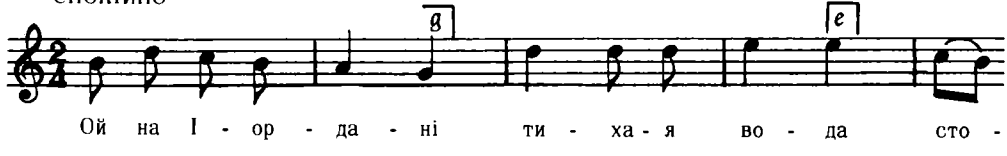

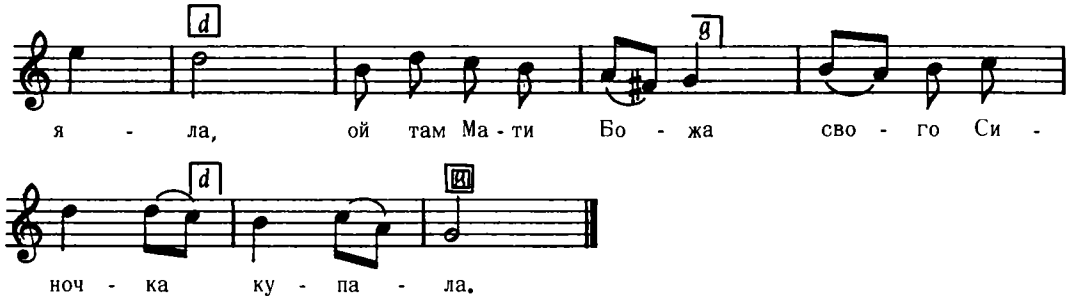

2. А іскупавши
В золотії ризи сповила,
А ісповивши
В нові ясельця поклала.

3. Ой люлі, люлі,
Ти мій синочку єдиний,
Породила тебе
Я в шасливій годині.
і т. д.

арр. О. Кошиць

7169

ГАЇВКА

Вишенка, пов.Городок

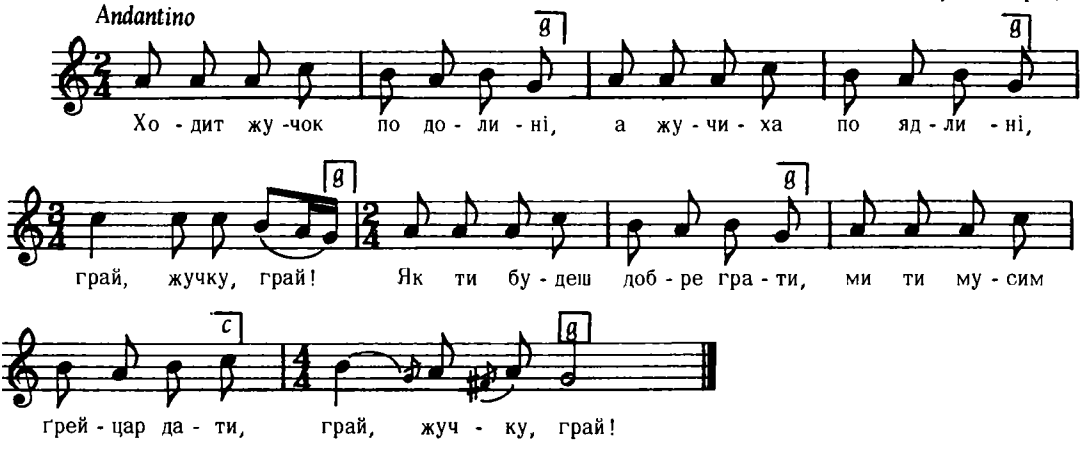

Дж. d – c

Гнатюк, Гаївки, ч. 50

7170

ВЕСІЛНА

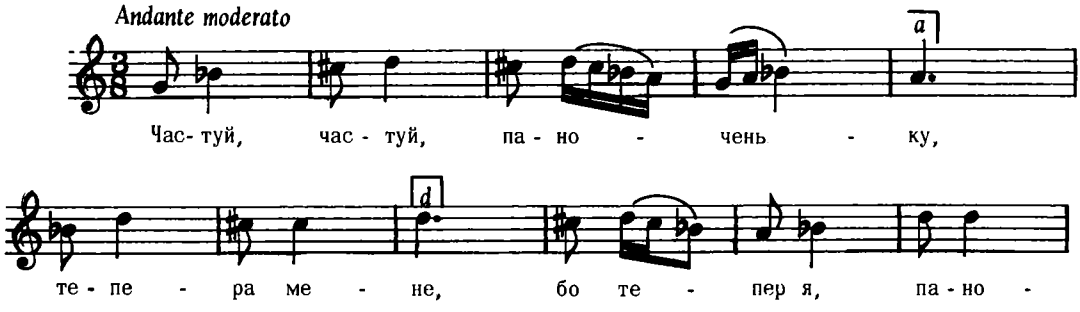

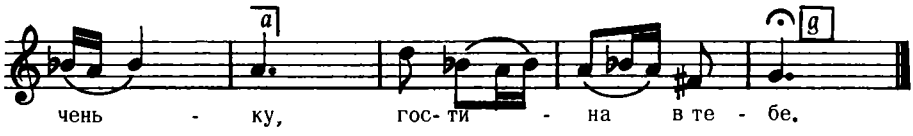

Дж. a – a

2. Частуй, частуй, моя мати,
Тепера мене,
Бо тепер я, моя мати,
Гостина в тебе.

3. Не раз, не два, моя мати,
Ти заплачеш,
Поки мене в своїй хаті
Ти побачиш.
і т. д.

Лисенко, Весілля, стор. 7, ч. 4 а

7171

КАНТ ПРО СТРАШНИЙ СУД
Товсте, Галичина

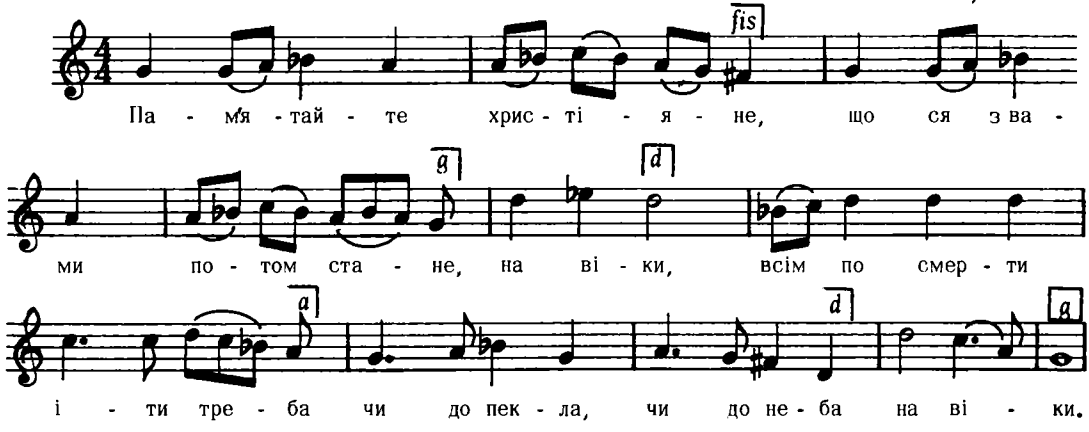

Дж. g – g

Придаткевич, Збір. Пісень

7172

Заболотів, Покуття

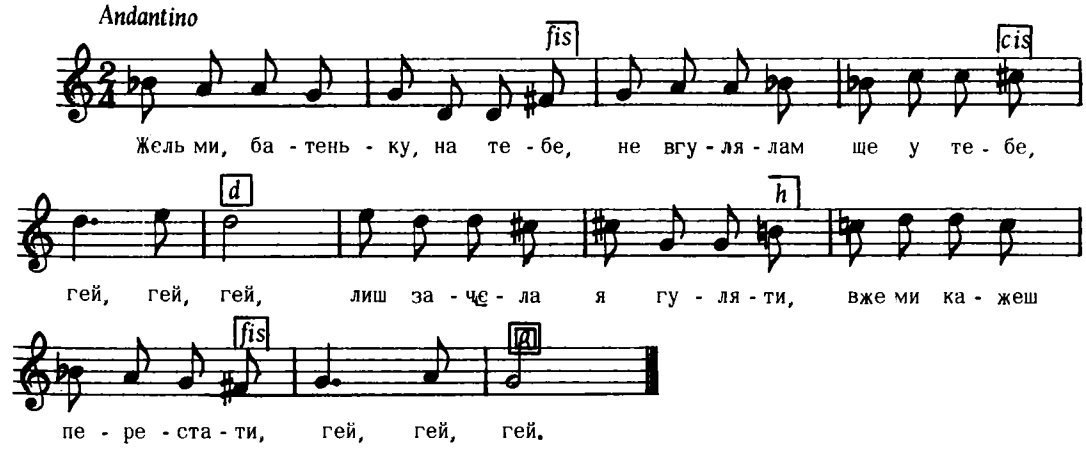

Бажанський, Сот. II, ч. 125

7173

Висова, Лемківщина

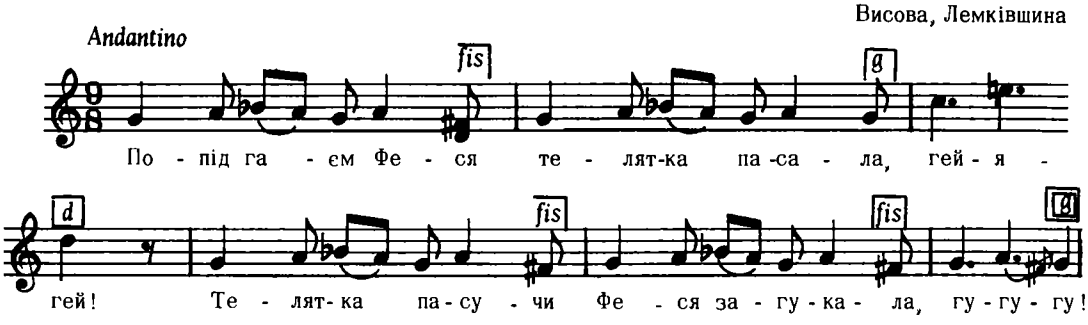

Колесса Ф., Лемківщина, ч. 284

7174

ВОЯЦЬКА
Тернопіль

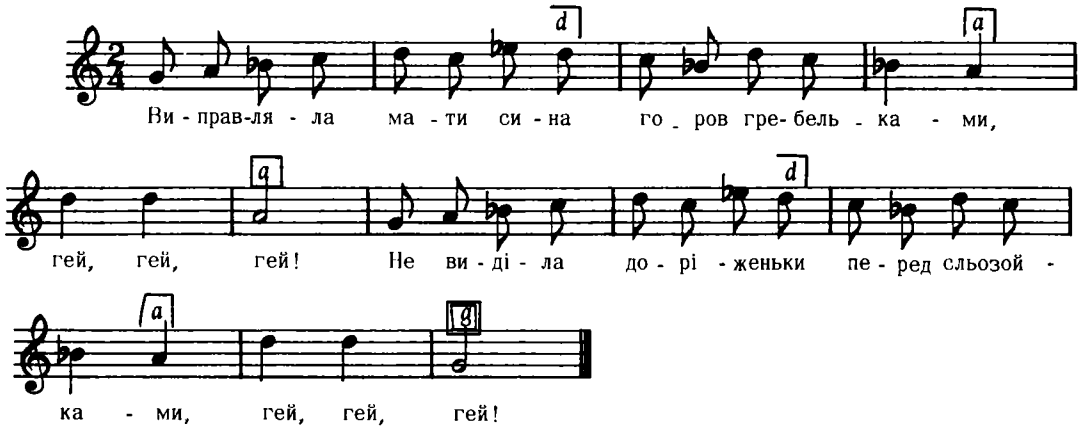

Бажанський, Сот. IV, ч. 369
(реконструкція)

7175

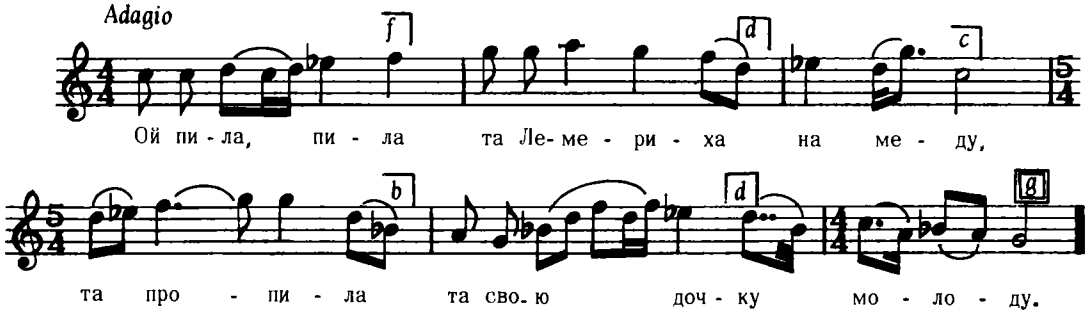

Дж. d – a

2. "Ой, хто купить цебер меду і вина
Того буде Лемерівна молода."

3. Обізвався та Шкандибенко на меду:
"Ой я ж куплю Лемерівну молоду."
і т. д.

Ревуцький, Зол. Ключі I, ч. 72
Мелодія зі збірника К. Квітки
Укр. Нар. Мельодії, ч. 438

7176

БАЛАДА
(про нелюба)

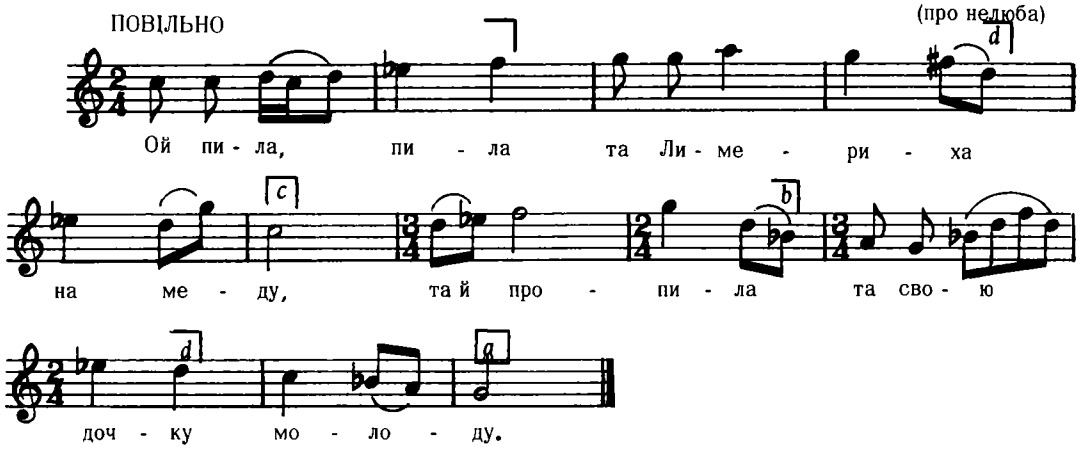

Текст дальший як у пісні 7175.

Дж. g – d

Укр. Нар. Пісні, 1955, I, стор. 450, вар.

7177

"Dziadowska"
Перемищина

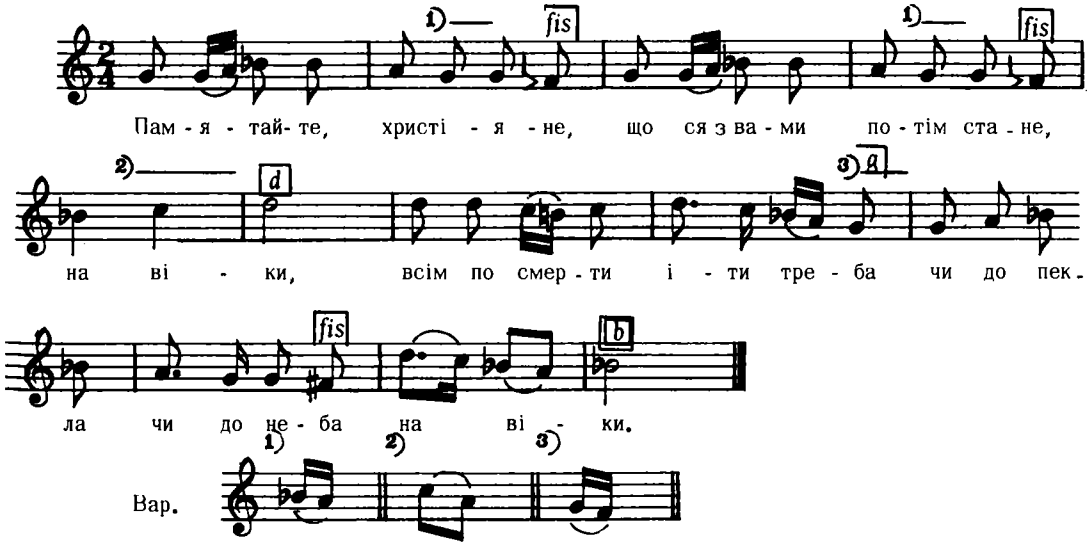

2. Єст то правда неомильна
Що з тих єдна а не інна, на віки,
Чекає нас всіх дорога
Така єст то воля Бога на віки.

3. Так в світої євангелій
Христос учит о жителій, на віки
Єдних бо к собі взиває
Других в пекло одсилає на віки.
і т. д.

Кольберґ, Перемищина, стор. 188, ч. 106

4. Проміжна форма P1 (ɕɕм)+P2(ɕɕɕ)

7178

КОЛЯДКА

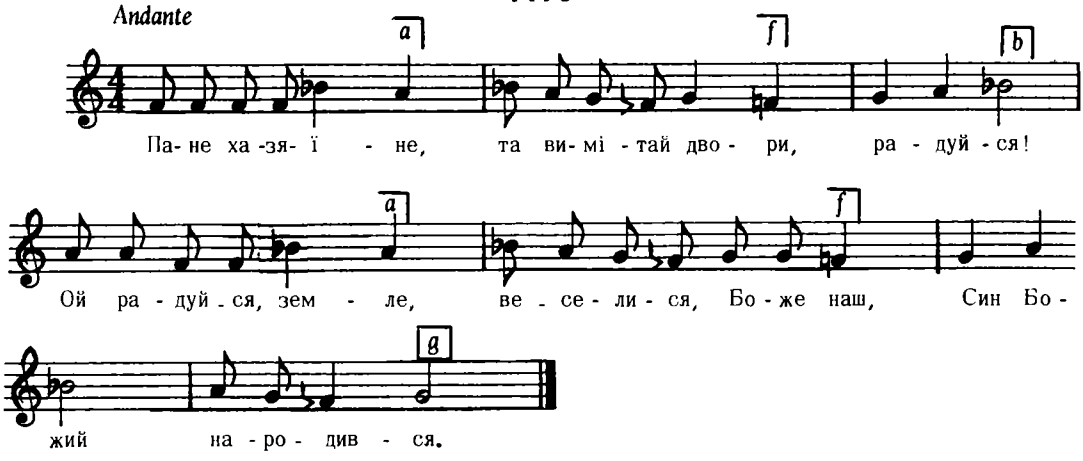

Дж. g – a

Квітка, Укр. Нар. Мел., ч. 148

5. Проміжна форма P1(ɕɕ)+P2(мɕɕ)+ɕ

з під Городенки
(відома також і в Тернополі)

7179

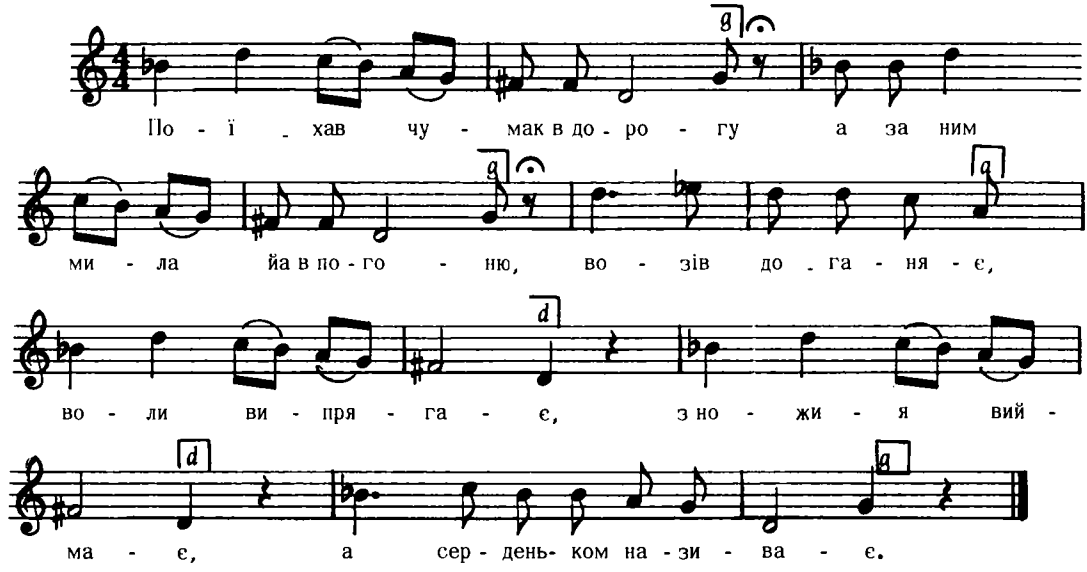

2. Вернися чумаче додому,
Плаче отець мати за тобою,
За тобою отець мати тужит
Же нам фортуна не служит.

3. Ой вийду я на гороньку
Погляну сьи по морозі
Всі чумаки і пют і гуляют,
А мій милий у дорозі.
і т. д.

Кольберг, Покуття, II, стор. 250, ч. 465

6. Проміжна форма P1 (мф‡)+P2(фмф)

ПОВІЛЬНО **7180** с. Диканька, Полтавщина

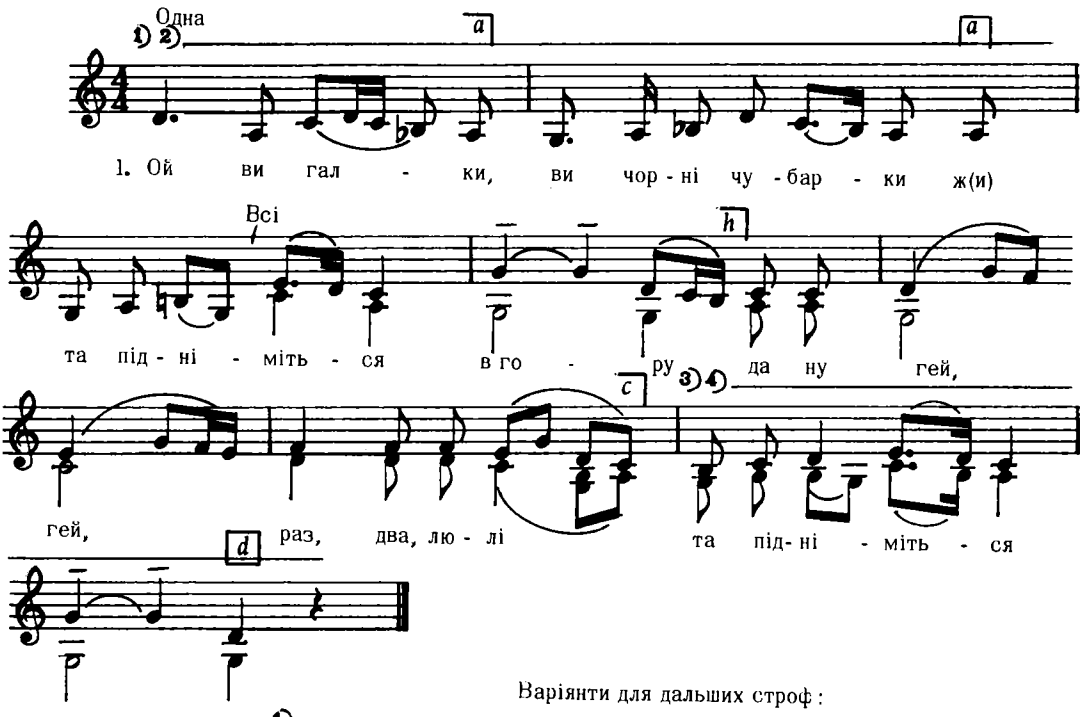

Варіянти для дальших строф:

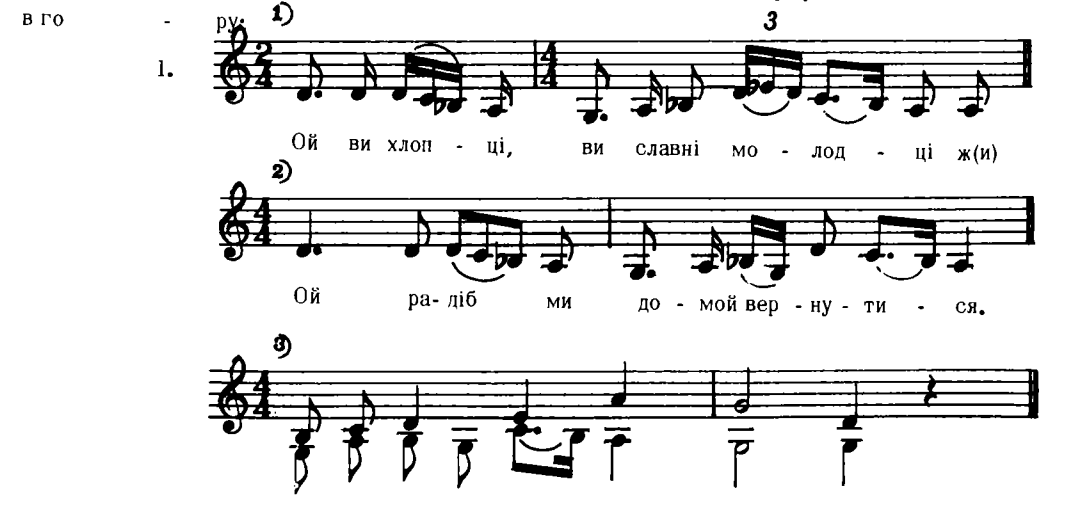

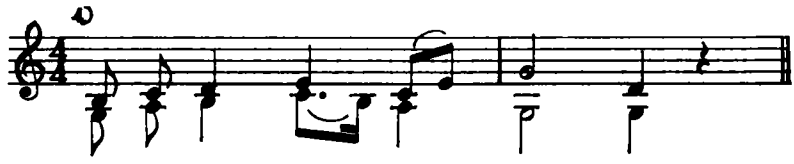

Дж. e – e *Ященко, стор. 139, ч. 80*

7. Проміжна форма Р1(мфф+Р2(мфф)

7181

Allegretto Кубанщина

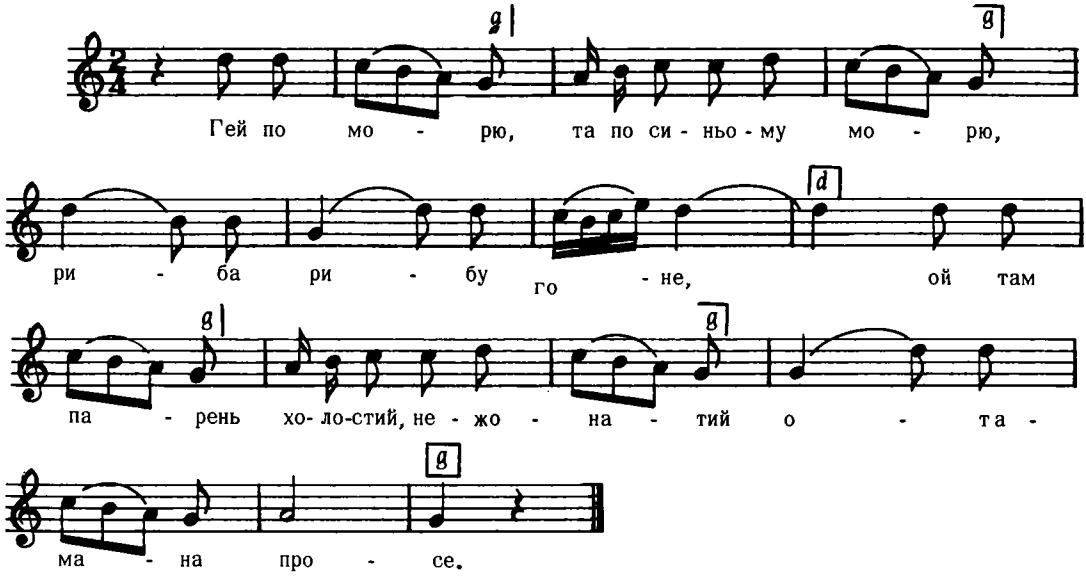

Дж. c – f

2. Пусти мене, мій паночку,
З кордону додому,
Ізнурилась, ізплакалась
Милая за мною.

3. Ой не пущу та козаченьку,
Бо ти довго будеш,
Напийся води холодної
Милую забудеш.

Бігдай, V, ч. 172

8. Проміжна форма Р1(ффф+Р2(ффм)

7182

КОЛЯДКА

Adagio Лихні, Пряшівщина

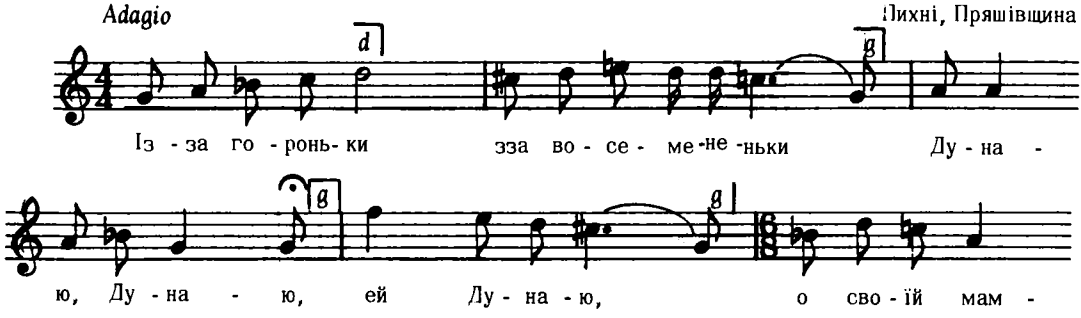

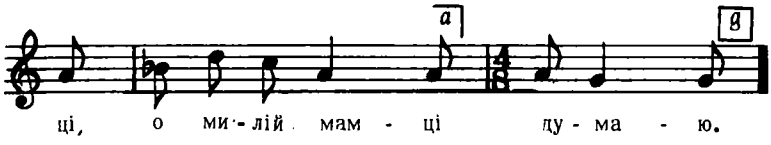

Дж. g – g

2. Ой ци чуєш ти,
Пане господарю,
Ци чуєш, ци чуєш?
Ей ци чуєш
Ци в гораздоньку,
В своїм домоньку ночуєш?

9. Проміжна форма Р1(ффф)+Р2(фмф) *Пряшівщина, стор. 79, ч. 33 а*

7183

НЕ СКОРО

Борзенський пов. Чернігівщина

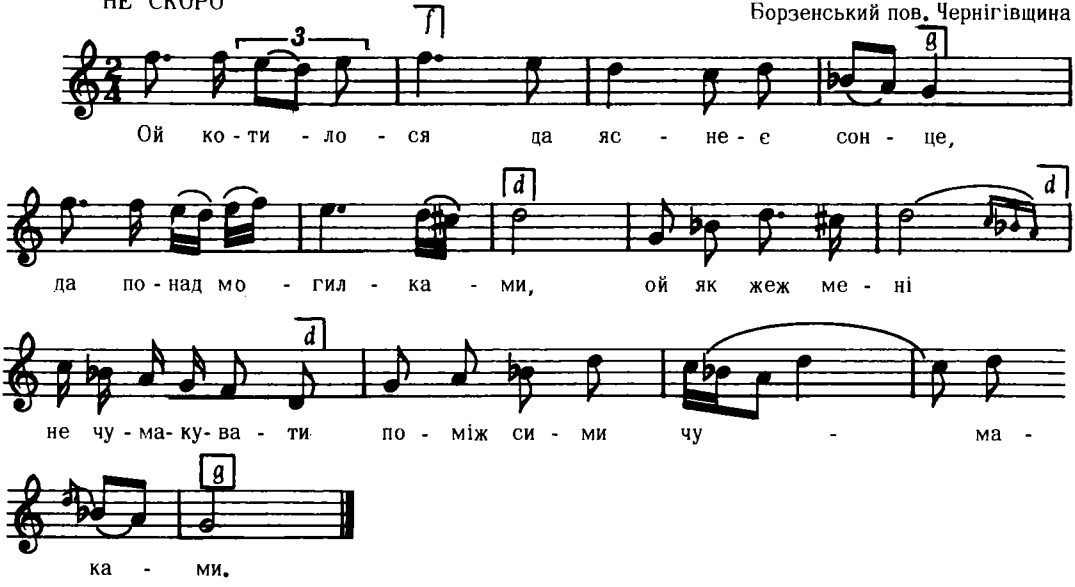

Дж. f – g

Рубець, 216 Пісень, ч. 112

10. Проміжна форма Р1(ффф)+Р2(мфф)

7184

ПРОТЯЖНО

с. Дубровка, Чернігівщина

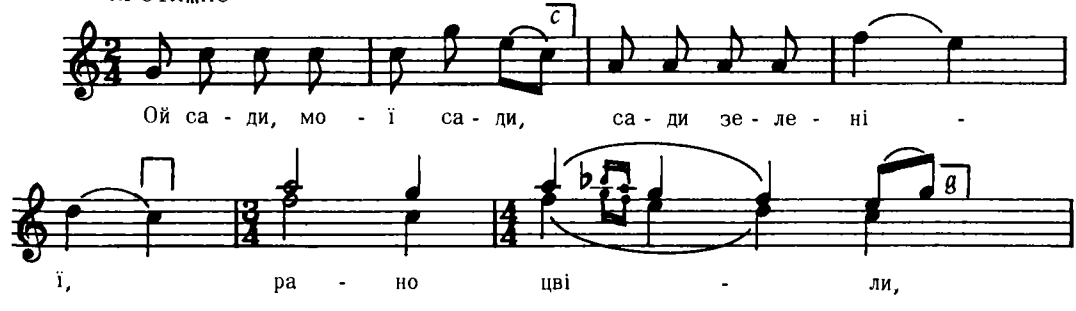

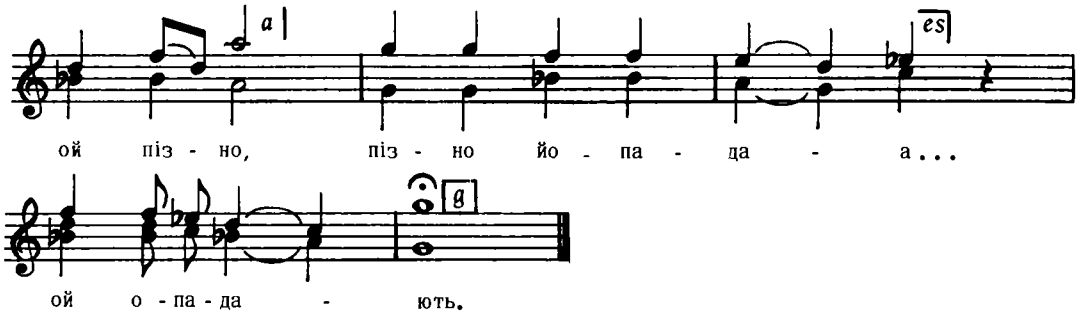

Дж. с – с

Ященко, стор. 116, ч. 69

11. Повна форма $P_1(\phi\phi\phi)+P_2(\phi\phi\phi)$

7185

ЛЮБОВНА

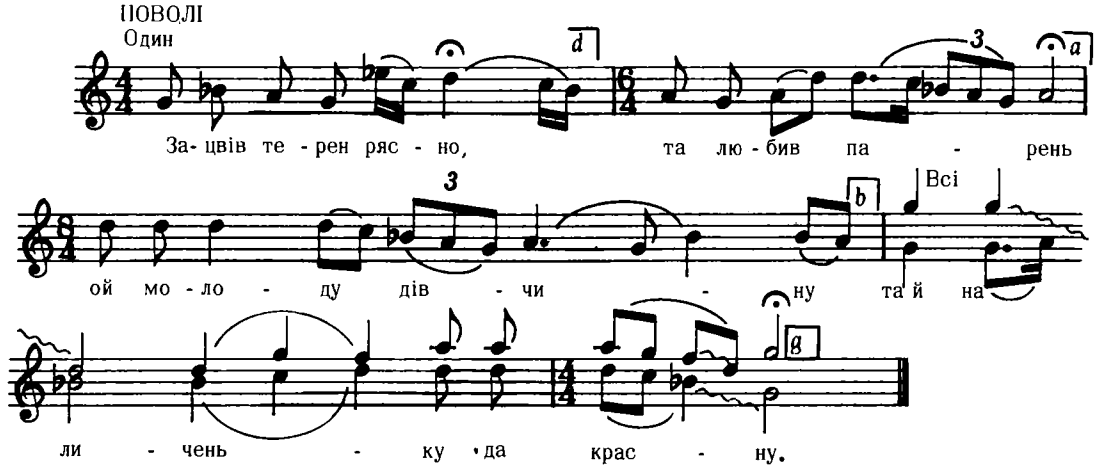

Дж. с – с

2. На личеньку красну
Та в неї личко
Ой рум'янеє,
Та й дурна в неї думка.

3. Дурна в неї думка,
Ой поки ж дівка
Та парня не знала
Та гула, як голубка.
і т. д.

Укр. Нар. Пісні 1955, I, стор. 387

7186

ГАЇВКА

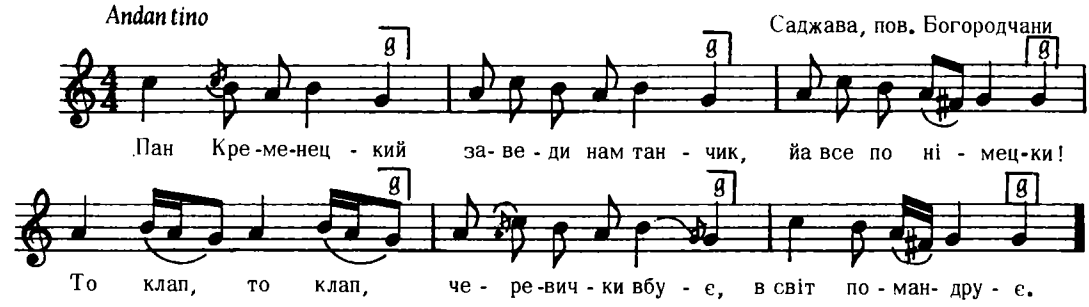

Дж. f – с

Гнатюк, Гаївки, ч. 177

7187

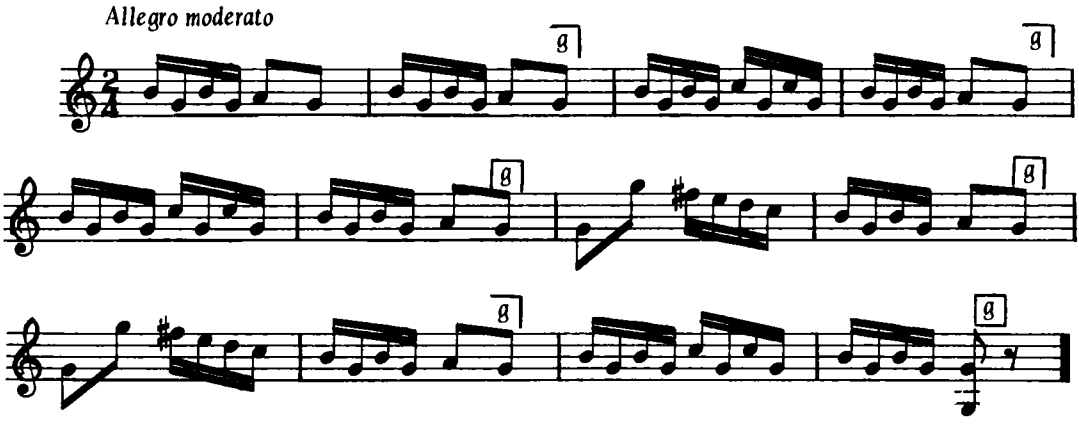

Дж. fis – d

Галаган, Вертеп, ч. 24

7188

ВЕСІЛЬНА

Висоцько, (над Бугом), Волинь

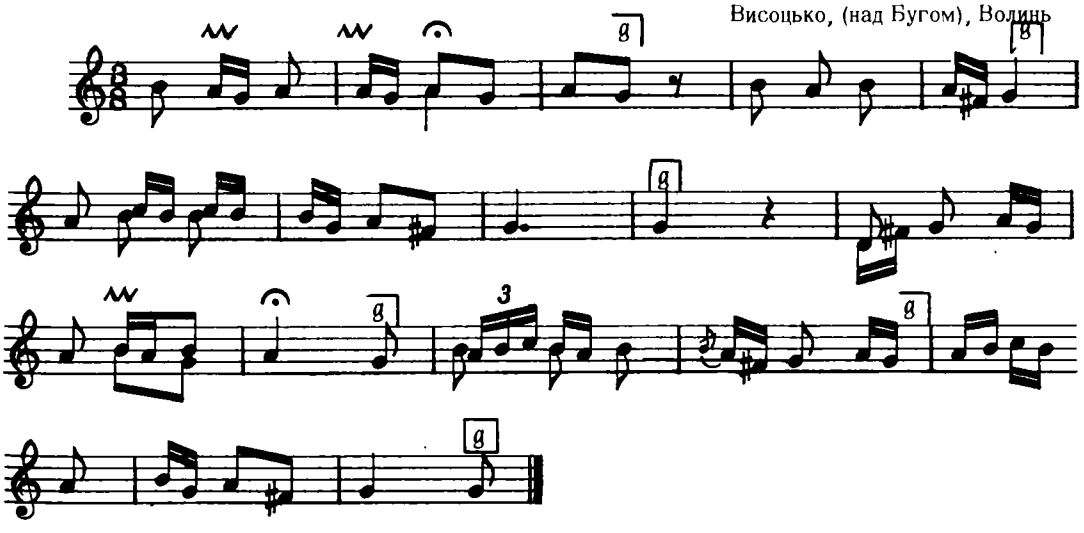

Текст під нотами непідписаний, а поданий окремо.

Дж. h – g

Марися зоронька (2 р.)
Вічная сиротонька (2 р.)
Куда іде то думає,
Що батенька не має,
Чужая чужаниця
За батенька садиться.

Кольберґ, Волинь, стор. 40, ч. 70

7189

ВЕСІЛЬНА

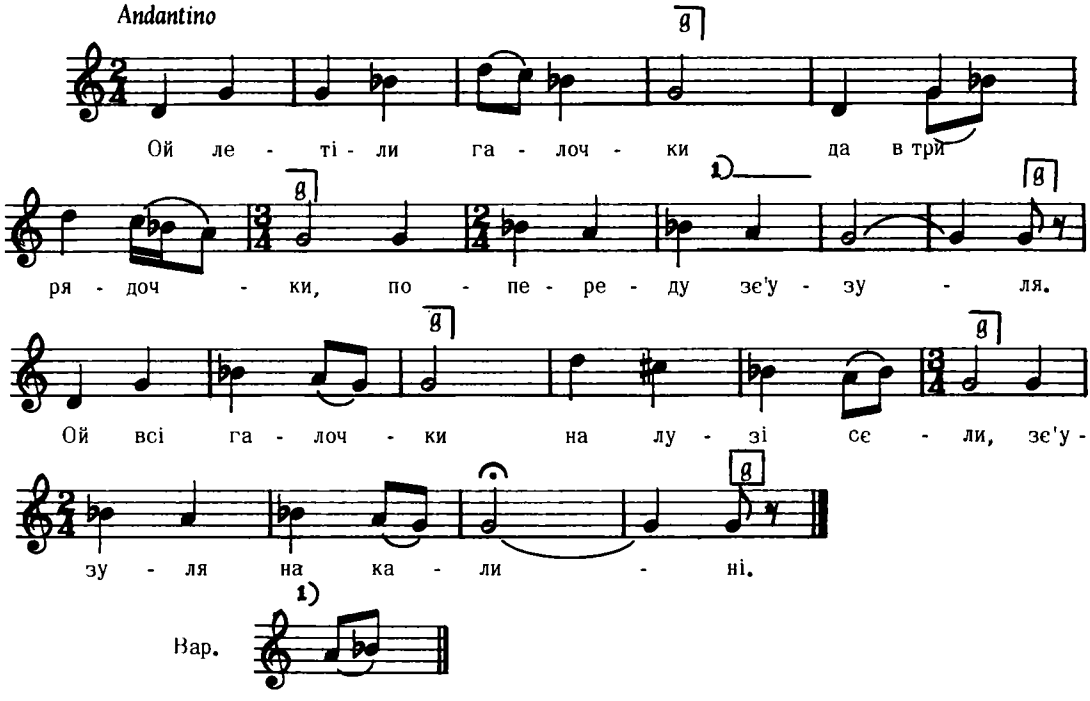

Дж. h – e

Квітка, Укр. Нар. Мел., ч. 101

7190

ВЕСІЛЬНА

Високо, (над Бугом), Волинь

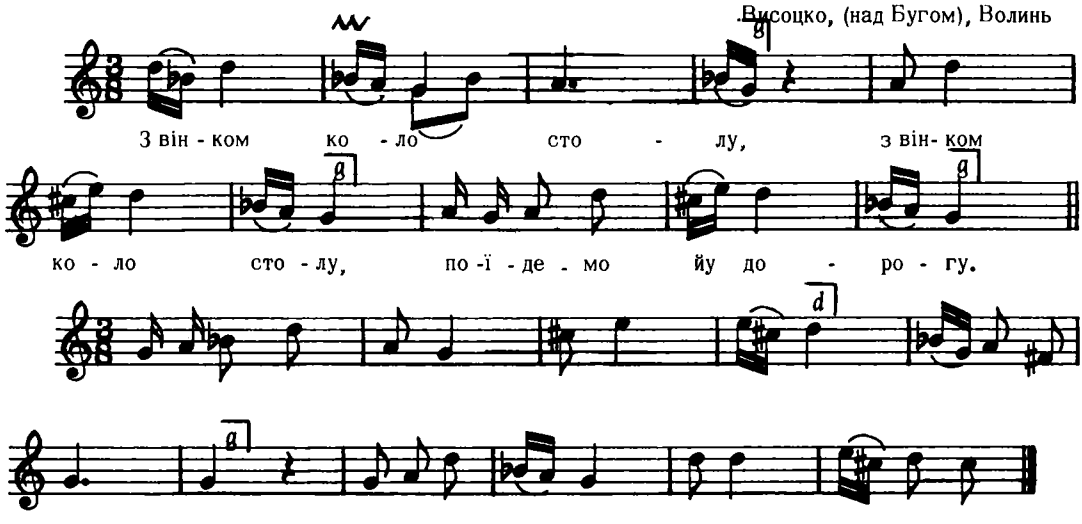

Цілий текст від початку.

Дж. е – а

З вінком коло столу (2 р.)
Поїдемо йу дорогу (2 р.)
До Божого дому.
Ой там нам правду скажут,
Білиї рученьки звяжут!

Як розуміти другу половину мельодії без тексту – невідомо.

Кольберґ, Волинь, стор. 39, ч. 69

7191

ВЕСІЛЬНА

Висоцько, (над Бугом), Волинь

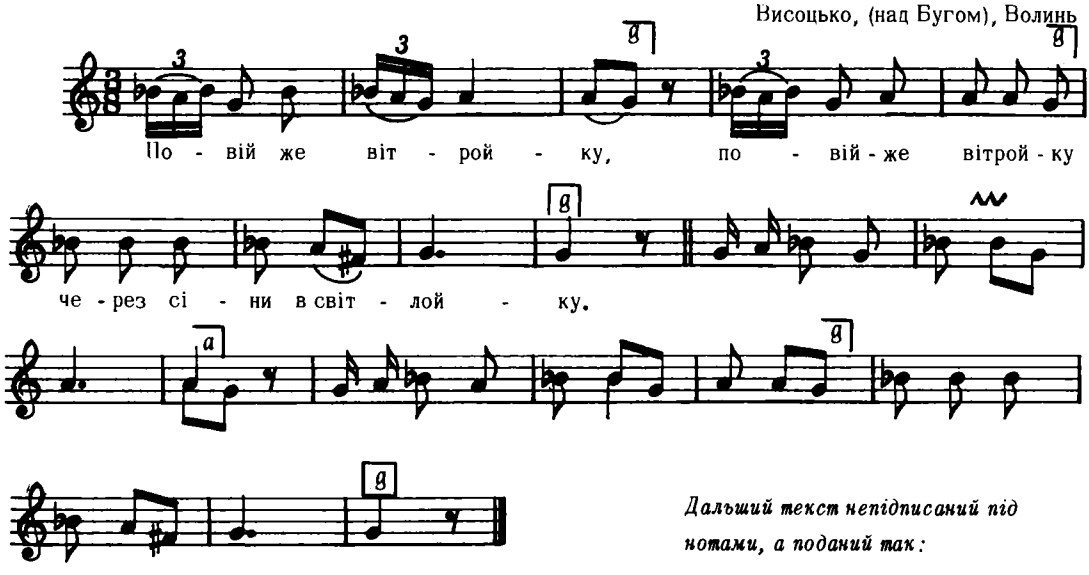

Дальший текст непідписаний під нотами, а поданий так:

Дж. с – а

На тисовії столи,
На статечниї жони,
Бо ся они потомили,
Бо коровай лепили.

Кольберґ, Волинь, стор. 50, ч. 95

7192

Орелець, Снятин

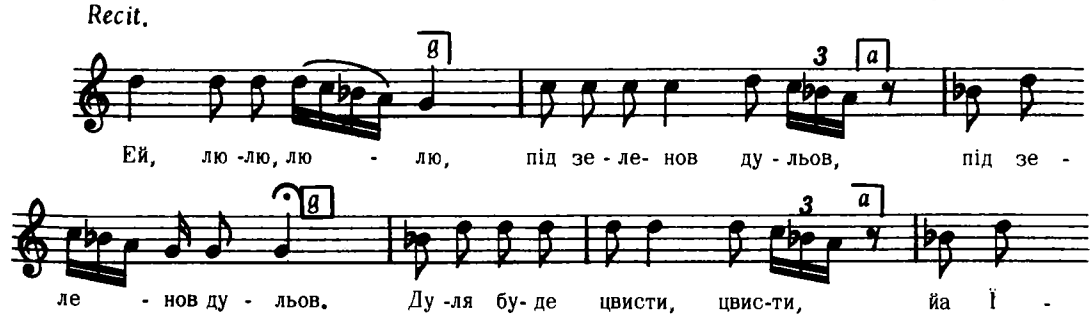

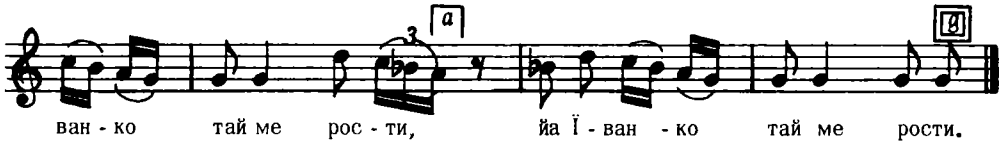

Дж. е – а *Людкевич, ч. 410*

7193

с. Олексіївка, Кременчуччина

ПОВОЛІ, Отже НЕЗАТЯГАЮЧИ

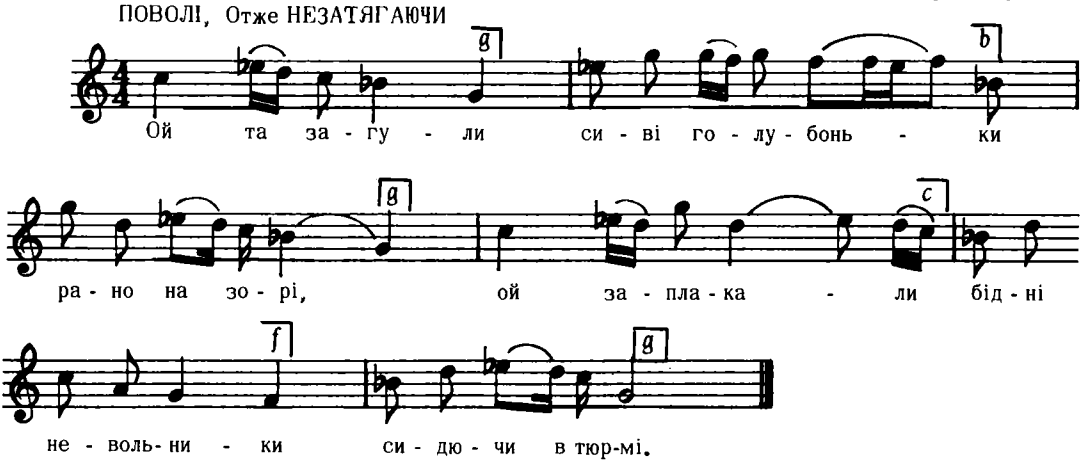

Дж. а – е

2. Ой скажіте моєму батеньку,
Де він пробува,
Ой нехай же він та сірії воли
Із двору збува.

3. Ой нехай же він та сірії воли
Із двору збува,
Ой нехай мене, парня молодого,
Відсіль визволя.
і т. д.

(батько відмовив, мати відмовила, аж мила визволила)

7194

Ревуцький, Зол. Ключі, III, ч. 57

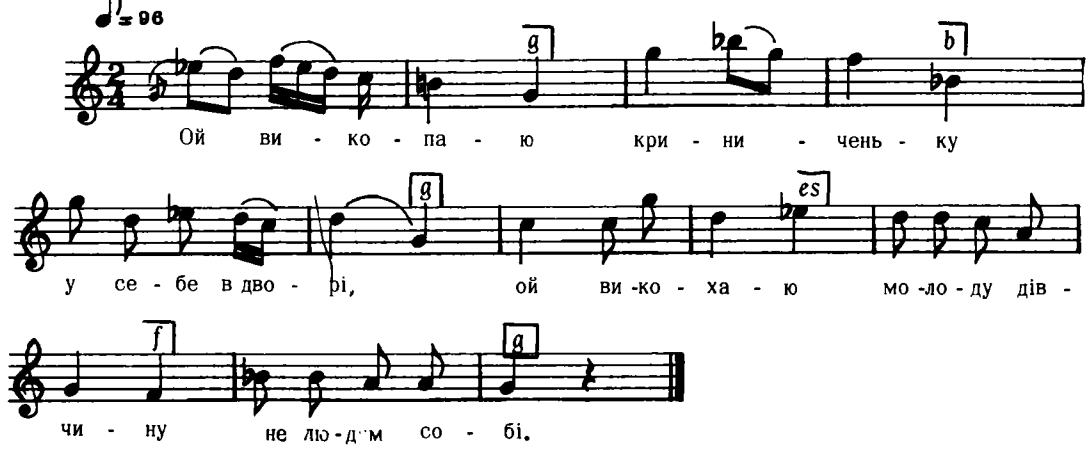

Дж. f – a

2. Та вже з тії криниченьки
Орли воду п'ють,
Ой а вже ж мою молоду дівчину
Та к вінцю ведуть.

3. Один веде за рученьку
Другий за рукав,
А третій стоїть, серцем болить,
Любив, та не взяв.
і т. д.

Балліна, ч. 2

7195

Andante poco moderato

Чернигівщина

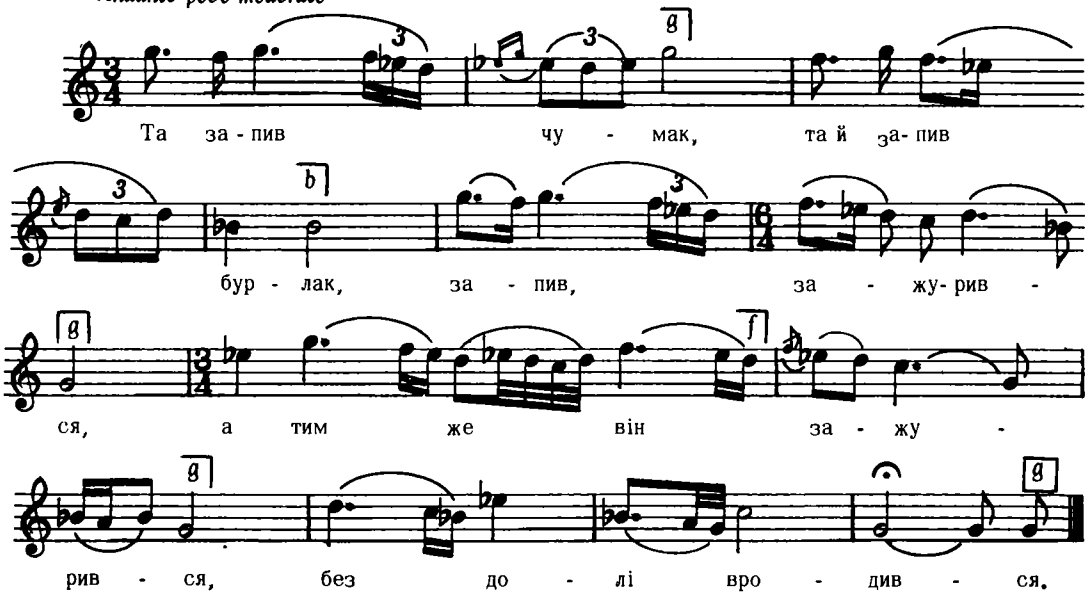

Дж. d – d

2. Ой як пішов дорогою
Доленьки шукати,
Та не знайшов шастя – долі,
Знайшов синє море.

3. Ой як зійшов серед моря
Та й став потапати,
Червоною хустиною
На берег махати.
і т, д.

Лисенко, Зібр. Творів XVII, ч. 108

7196

ХОДОЮ

Баришполе, Полтавщина

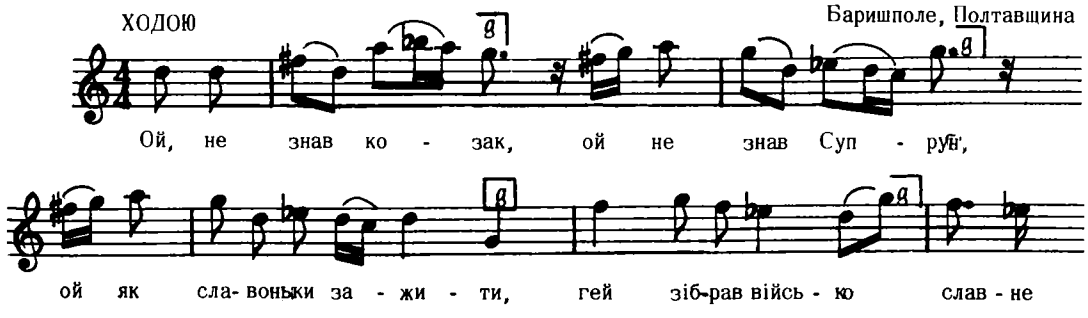

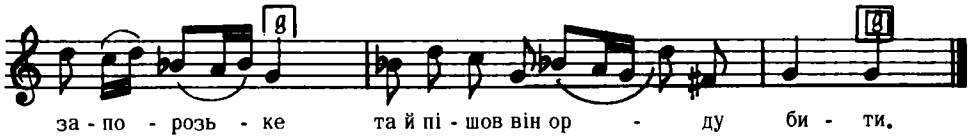

2. Ой, у неділю рано–пораненьку
Супрун із ордою стявся,
А в понеділок, в обідню годину
Сам в неволеньку попався.

3. "Ох, і ти козаче, козаче Супруне!
А де ж твої прегромкі рушниці?"
Гей, мої рушниці в хана у світлиці,
Сам я молодий у темниці.
і т. д.

Козацькі Пісні, I, ч. 4

7197

ВЕСІЛЬНА
Раково, Перемишина

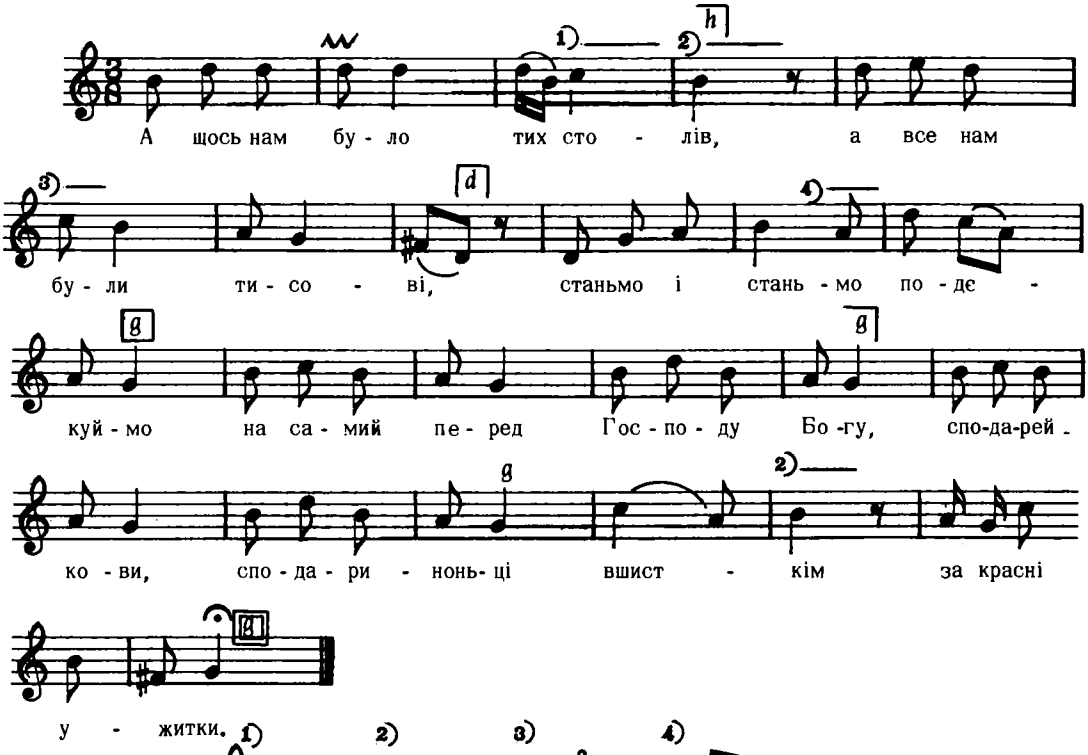

2. А що ж нам було обрусів,
А все нам були лінниї.
і т. д.

3 А що ж нам було тих хлібів,
А все нам були пшеничні.
і т. д.

Кольберґ, Перемищина, стор. 100, ч. 186

7198

Андріївка, Лемківшина

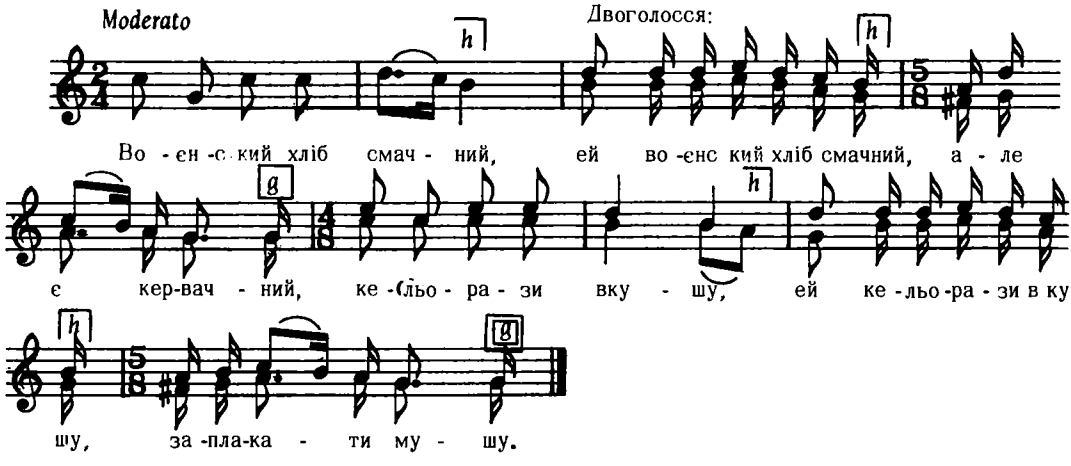

Колесса Ф., Лемківщина, ч. 348

7199

з Тамані, Кубанщина

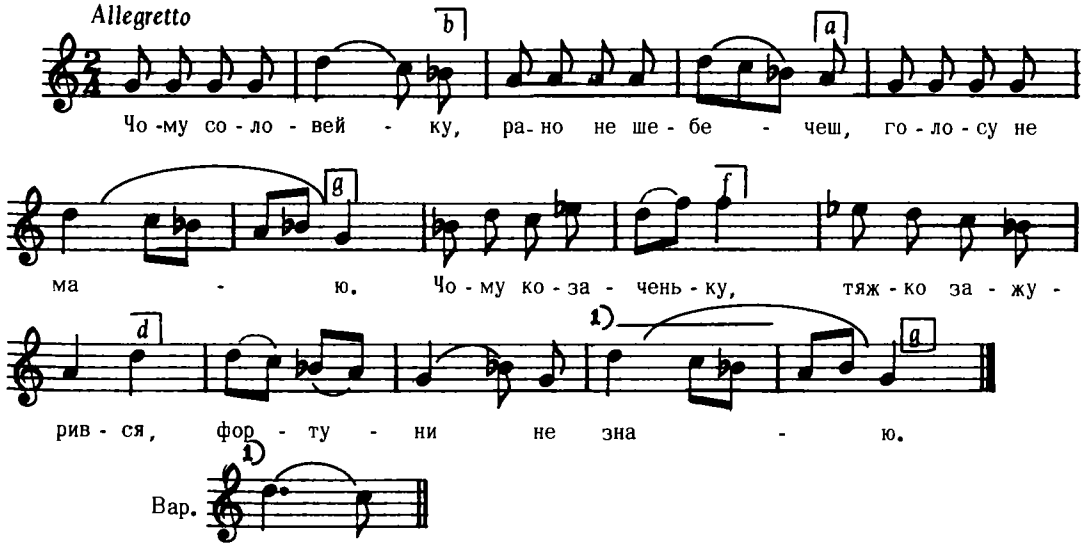

Дж. f – f

2. Ой і загубив я свою ширу долю
Через тую волю,
Та і загубив я свою фортунину,
А через дівчину.

3. Ой там на горі, з тихої Кубані
Орел воду носе,
Молоднький козаченько
Отамана просе.
і т. д.

Бігдай, IX, ч. 325

7200

ЩЕДРІВКА

Сосницький пов.

НЕ СКОРО

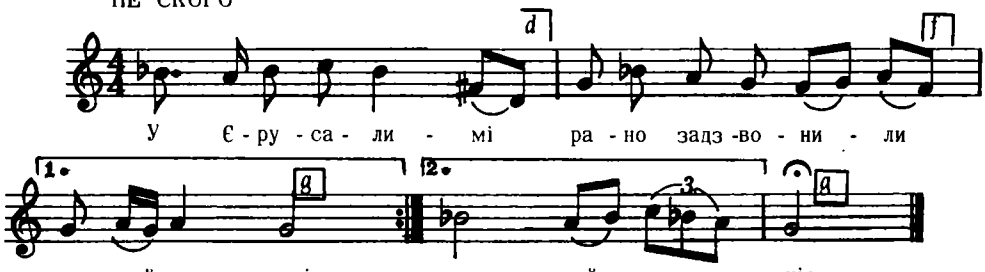

Дж. b – g

Рубецъ, 216 Пісень, ч. 43

7201

КОЛЯДА

Карпатська Україна

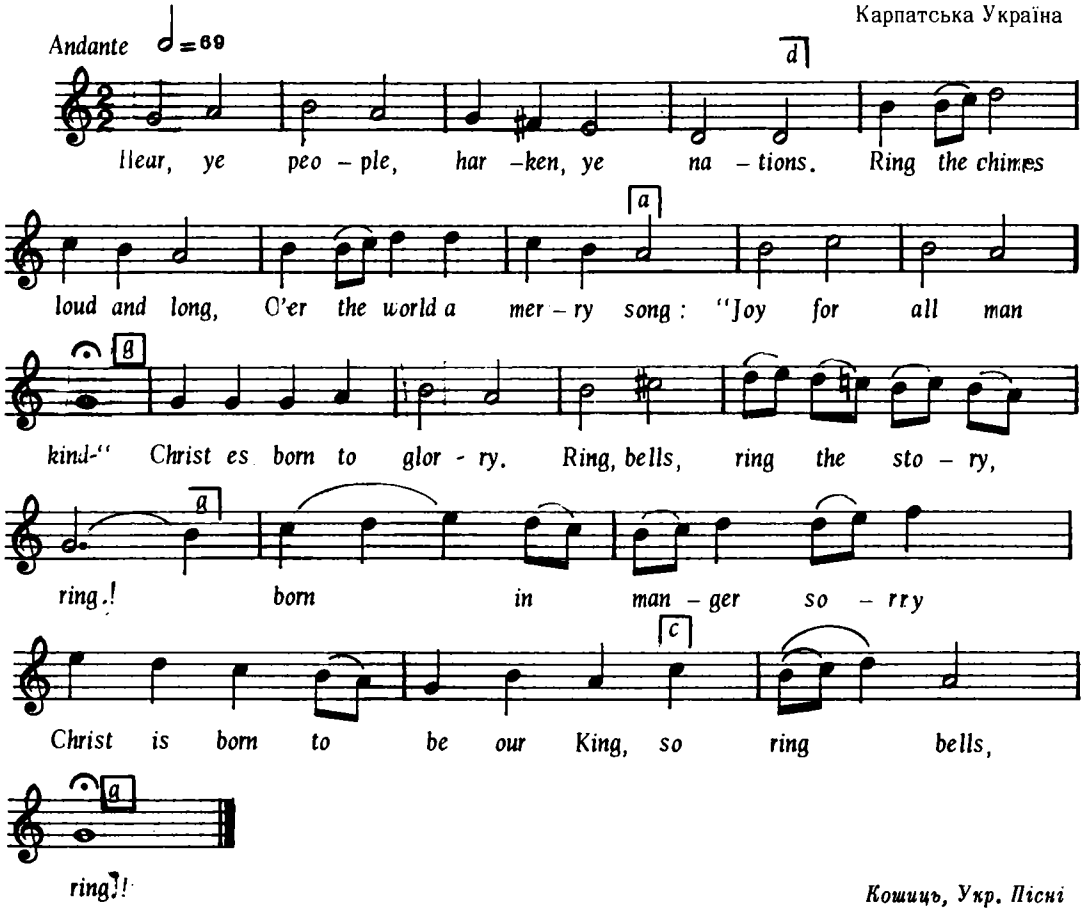

Кошиць, Укр. Пісні

7202

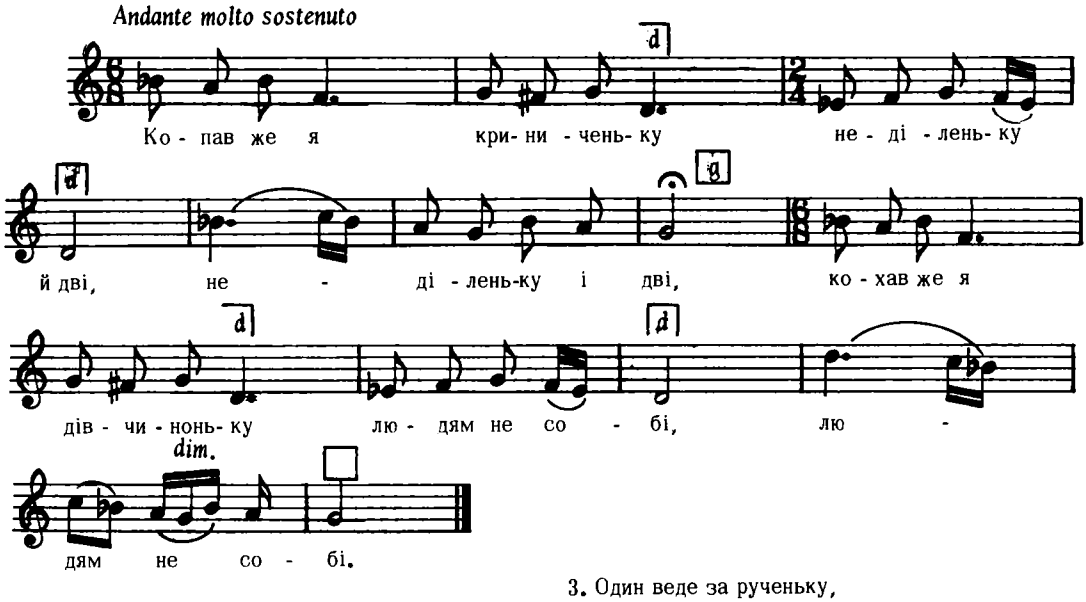

Дж. d – h

2. Та вже ж у тій криниченьки
Орли воду п'ють,
Та вже ж тую дівчиноньку
До церкви ведуть.

3. Один веде за рученьку,
Другий за рукав,
Третій іде, серце болить,
Любив та й не взяв.
і т. д.

Єдлічка, I, ч. 25

7203

ВЕСНЯНКА

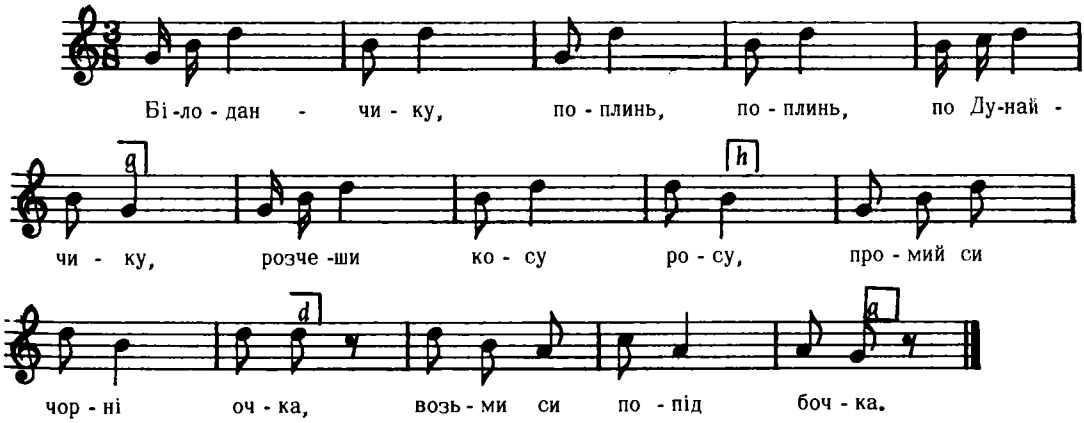

Дж. g – g

Квітка, Укр. Нар. Мел., ч. 39

7204

ВЕСНЯНКА

Прилуцький пов., Полтавщина

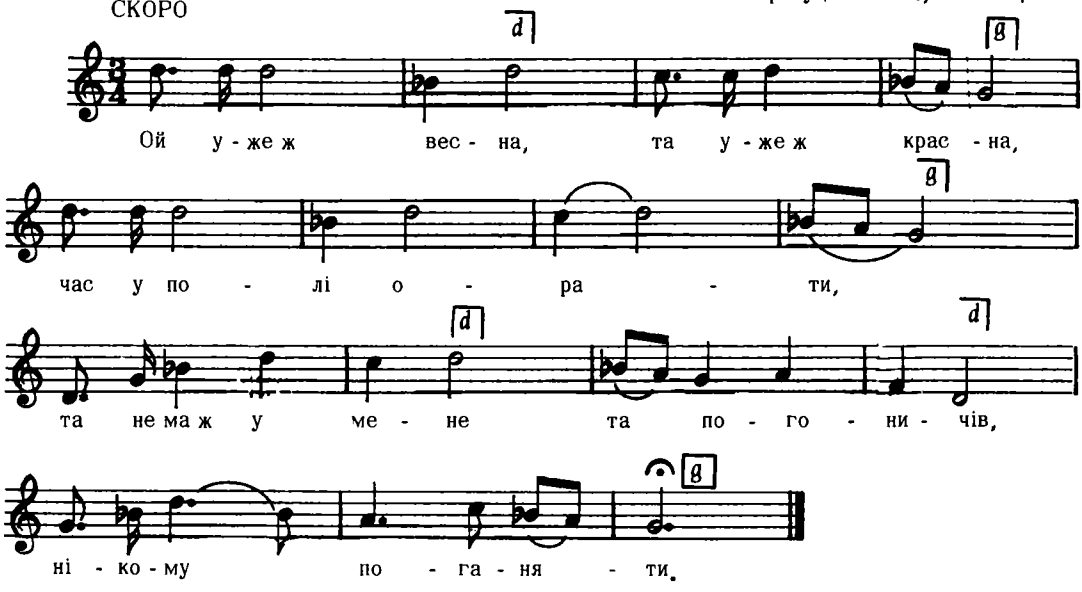

Дж. е – а

Рубецъ, 216 Пісенъ, ч. 12

7205

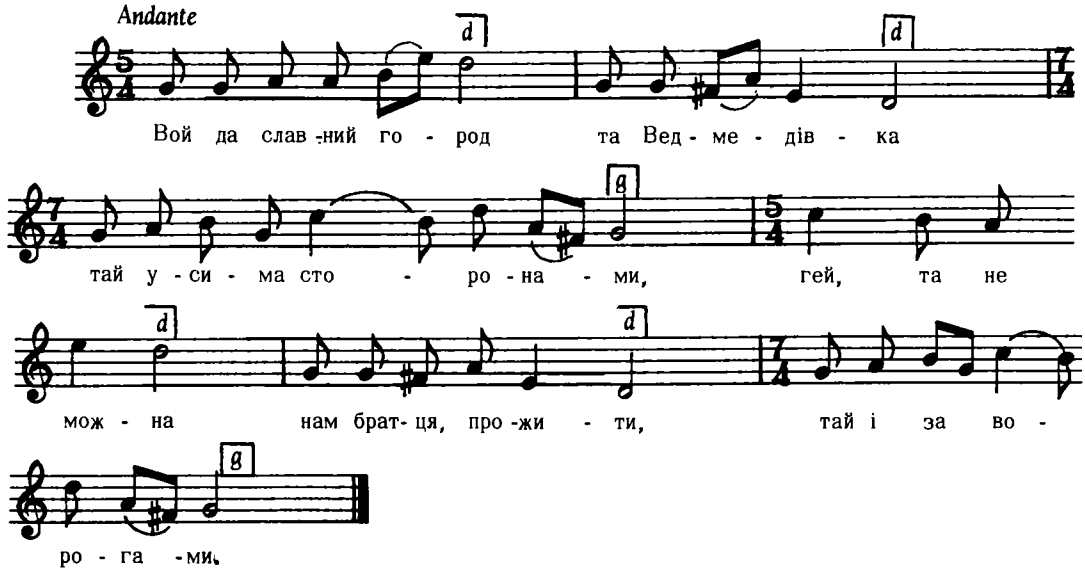

Дж. g – g

Квітка, Укр. Нар. Мел., ч. 316

7206

Злотопіле, Волинь
(від переїзших)

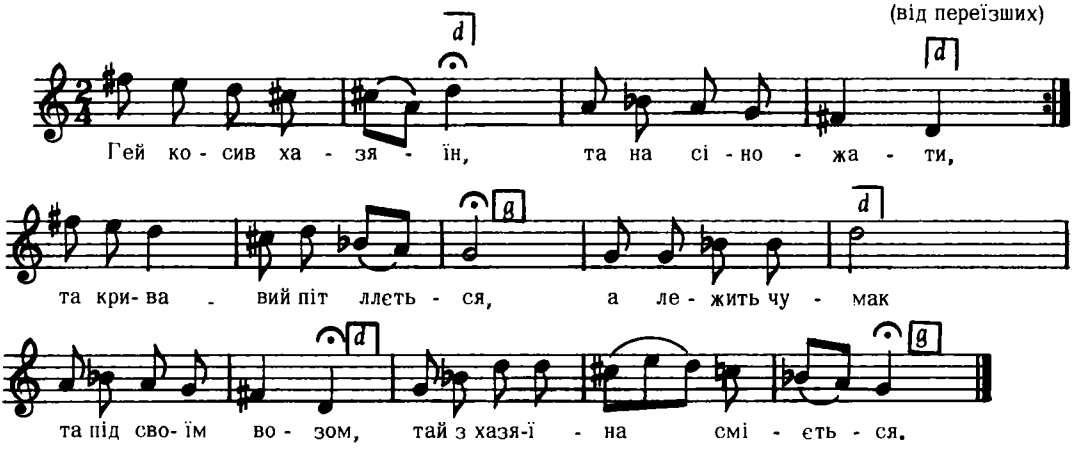

Дж. fis – g

2. Гей ти, чумаче, молодий козаче,
А іди ж сіна косити,
Не здужаю й дядьку, не здужаю батьку
Да й коси волочити.

3. Гей сидить пугач та й на могилі,
Ой все пугу, та й пугу,
Гей поспішайте ж, молоді чумаки
Та й до темного лугу.
і т. д.

Кольберг, Волинь, сто. 307, ч. 476

7207

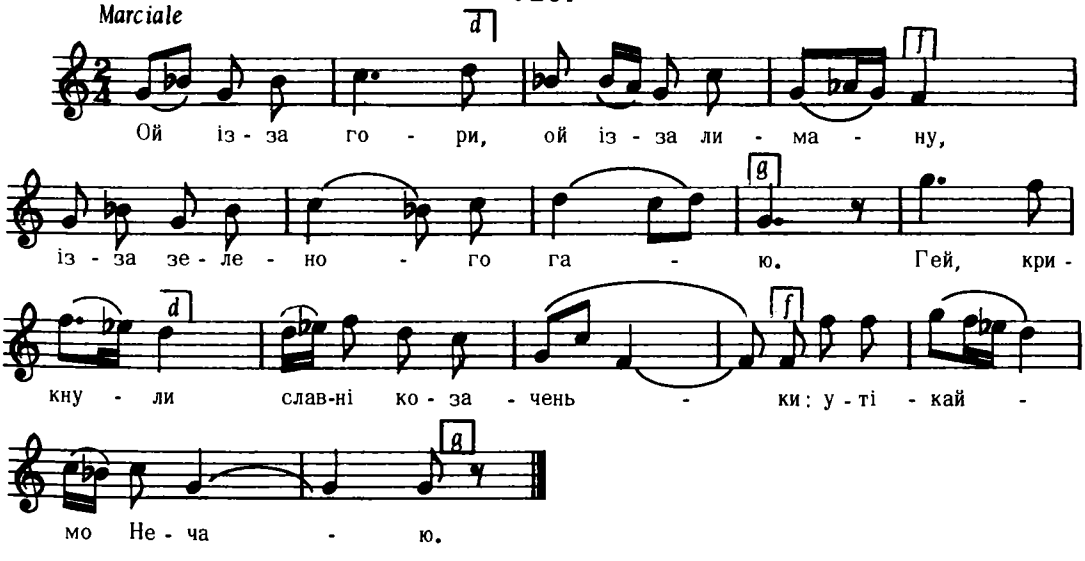

2. Ой, крикнув Нечай, та й і крикнув дуже
Та на чуру малого:
"Сідлай, хлопче, та сідлай малий
Та коня вороного!"

"Червона Калина", ч. 81

7208

Боґуша, Грибів

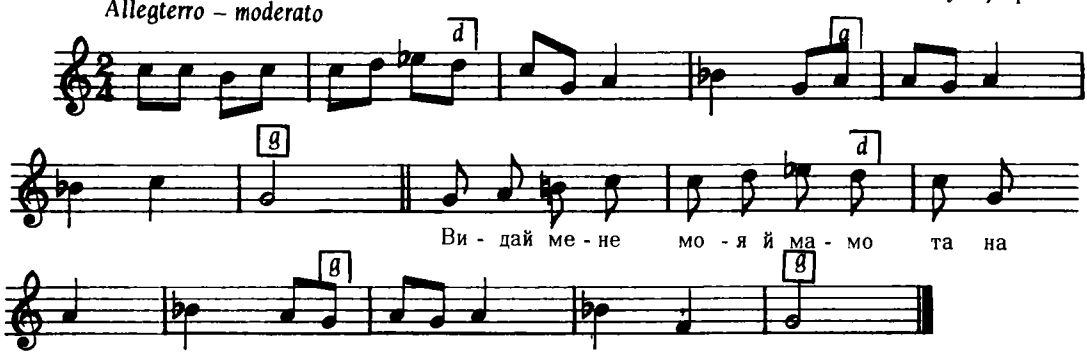

(у Людкевича тексту більше нема)

Дж. g – d

Людкевич, ч. 1453 а

7209

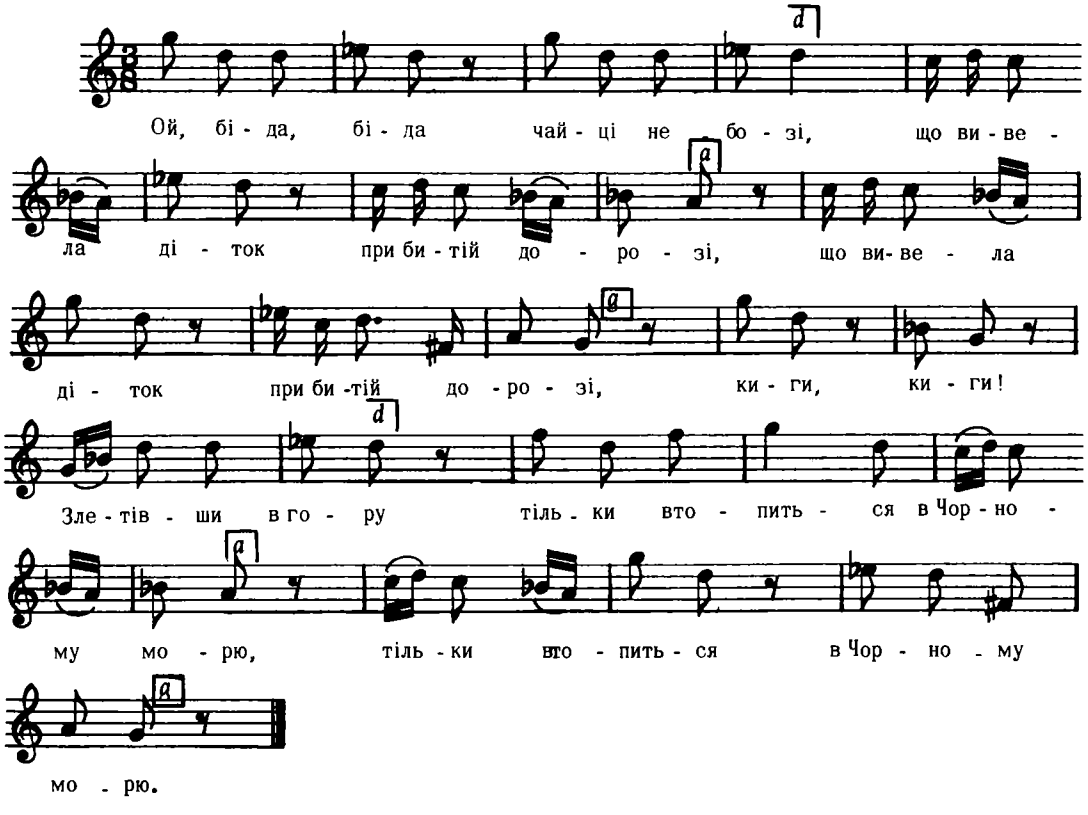

Дж. e – e

Александрів, стор. 2, ч. 3

7210

ВЕСІЛЬНА

с. Жовта, Верхич–Дніпровського пов., Катеринославщина

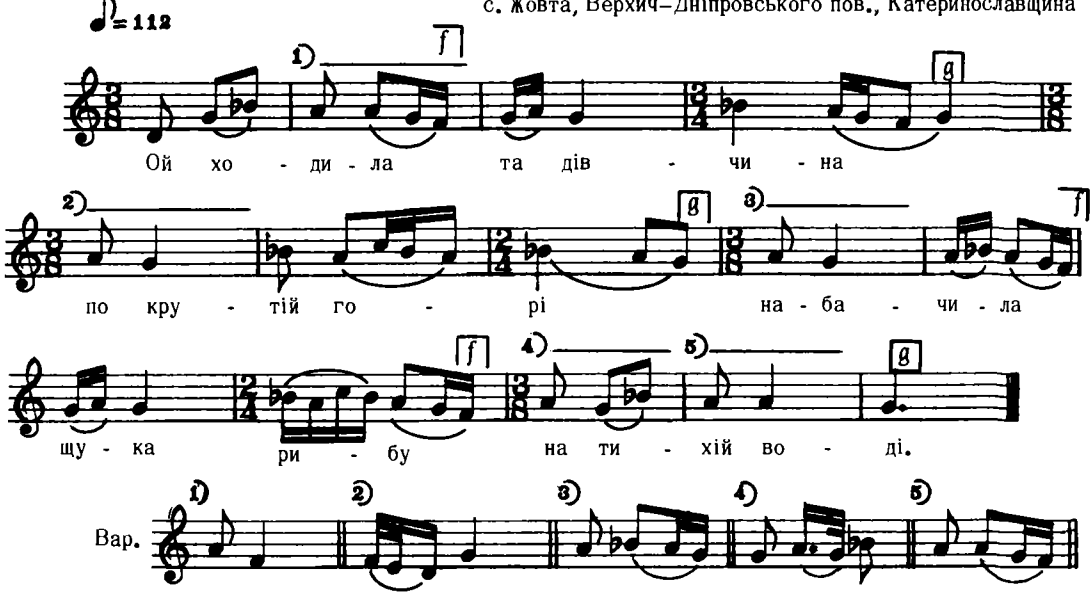

Дж. е – а

Квітка, Перв. Тоноряди, стор. 84, ч. 19

7211

ВЕСІЛЬНА

Шпичиці, Київщина

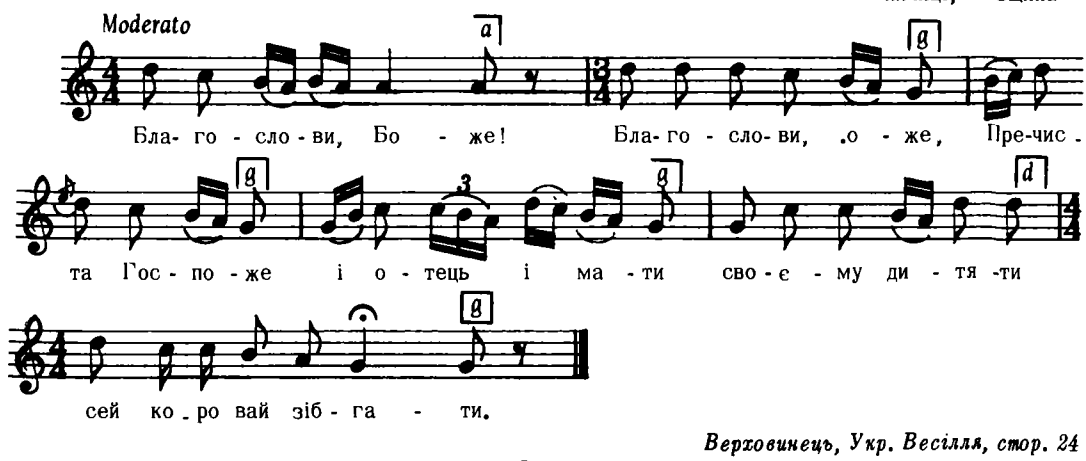

Верховинецъ, Укр. Весілля, стор. 24

7212

Кубань

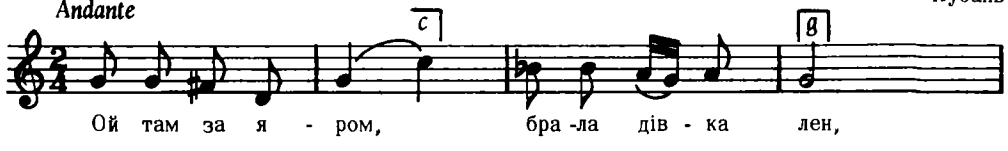

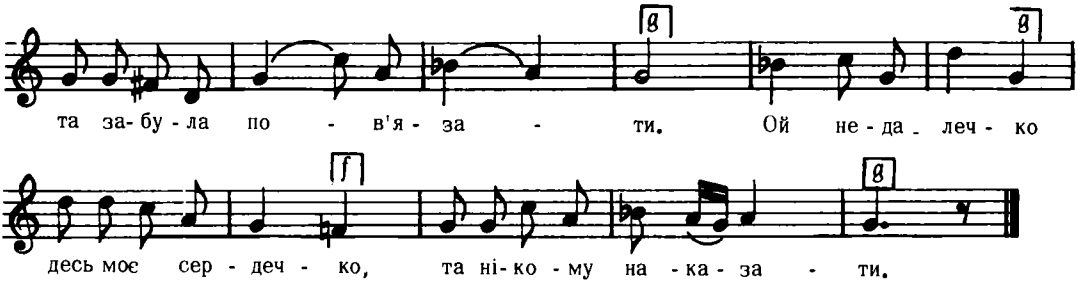

Дж. а – а

2. Ой вернуся ж я та пов'яжу лен,
Хоть сухою билиною,
Накажу я своєму милому,
Хоть чужою чужиною.

3. Ой прибудь, прибудь, хоть коня добудь,
Хоть лугами, берегами,
Ой не прибуду, коня не добуду,
За вражими ворогами.
і т. д.

Бігдай, I, ч. 26

Кубань

7213

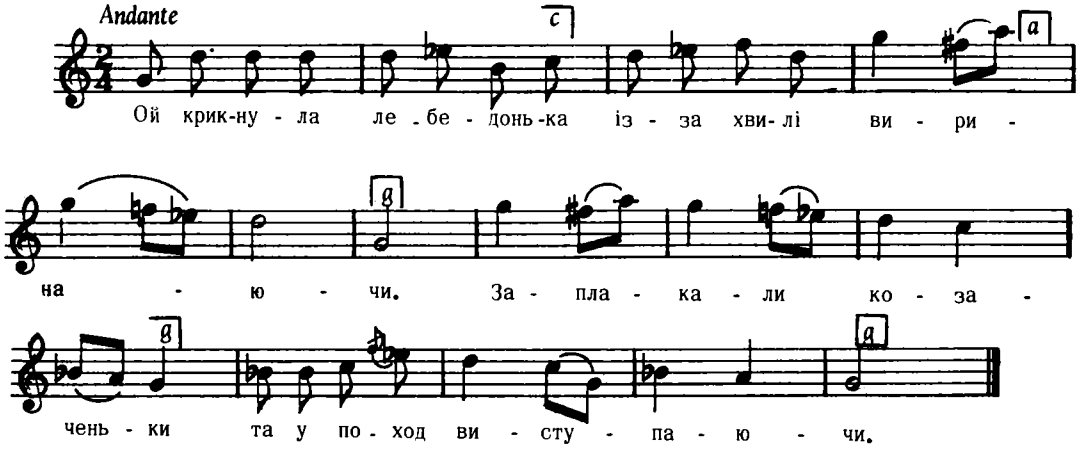

Дж. е – е

2. Чи нам, братці, у Січ іти,
Чи ту зоставаться,
Навчилися батьки наші
Тай без нас там пробуваться.

3. Їде козак дорогою
Коп'ем опирається,
За ним іде дівчинонька
Слізоньками умивається.
і т. д.

Бігдай, II, ч. 9

Обзирка, Волинь

7214

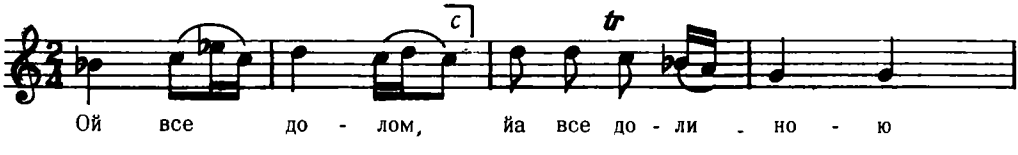

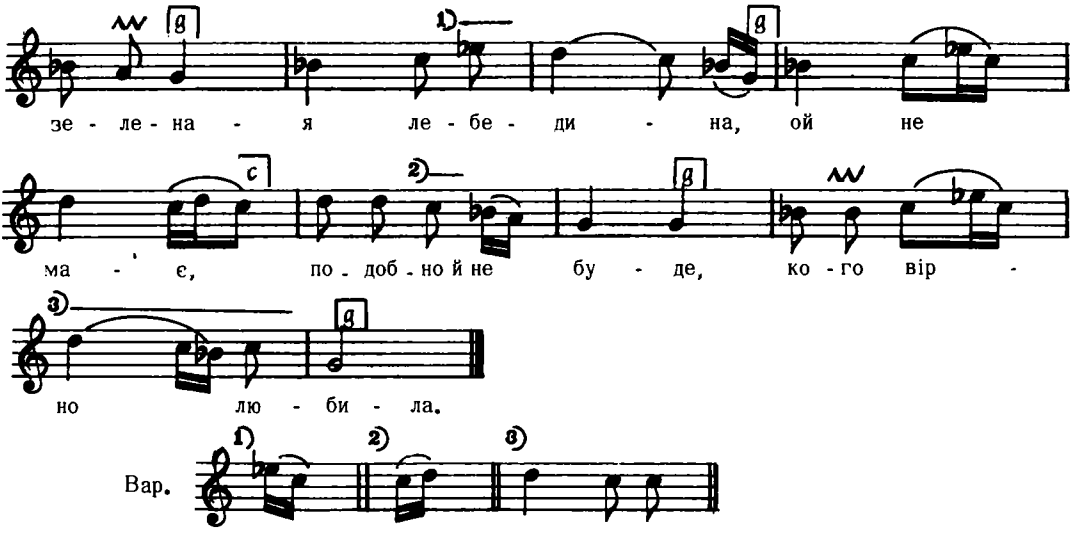

Дж. с – а

2. Все долом брала дівчина льон,
Не мала чим пов'язати,
Десь мій милий в великій дорозі,
Не маю з ким наказати.

3. Пов'яжу я свій льон дробненький
Зеленою хмелиною,
Накажу я до свого милого,
Хоч чужою чужиною.
і т. д.

Кольберг, Волинь, стор. 150, ч. 255

7215

Ганчова, Лемківщина

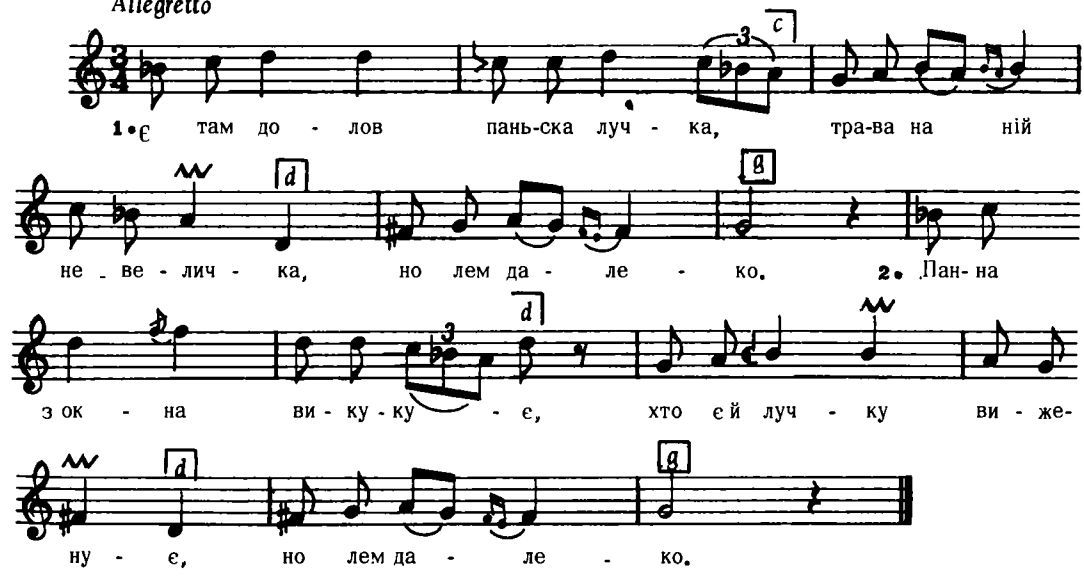

3. Виженує шварне дівча,
Седем рочків розмарійча.
і т. д.

Колесса Ф., Лемківщина, ч. 557

7216

Andantino Шкляри, Лемківщина

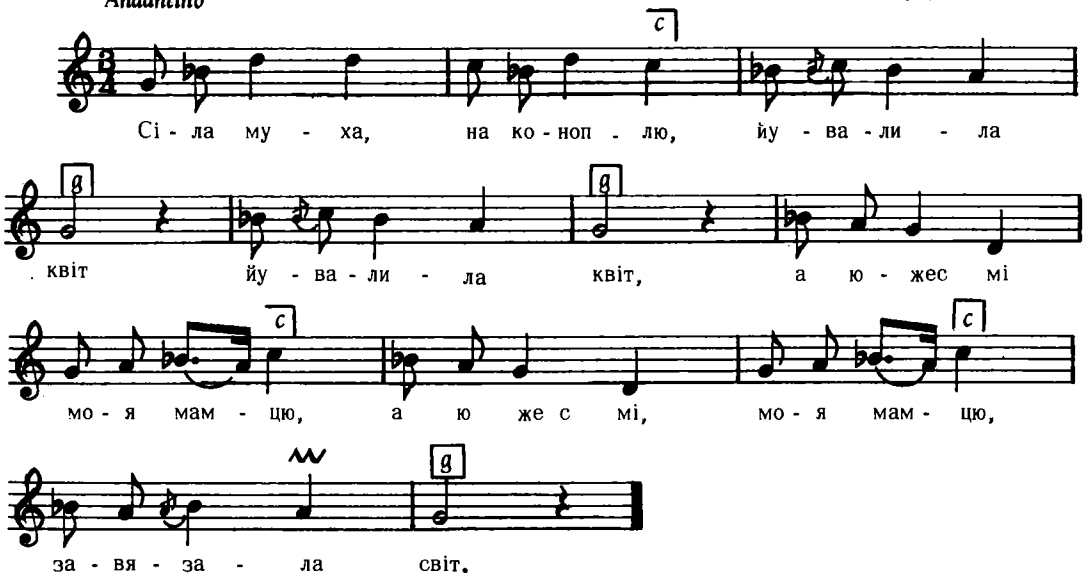

2. Воліла ти мене, мамцю,
До кляштору даць,
Та билам ся найучила
На йорґанах ґрац.

3. Ой а што же то за йорґани
В новім кляшторі?
Сідит дівча за столечком
Мовит пацерик.
і т. д.

Колесса Ф., Лемківщина, ч. 358 б

7217

Andantino Ахтирка, Харківщина

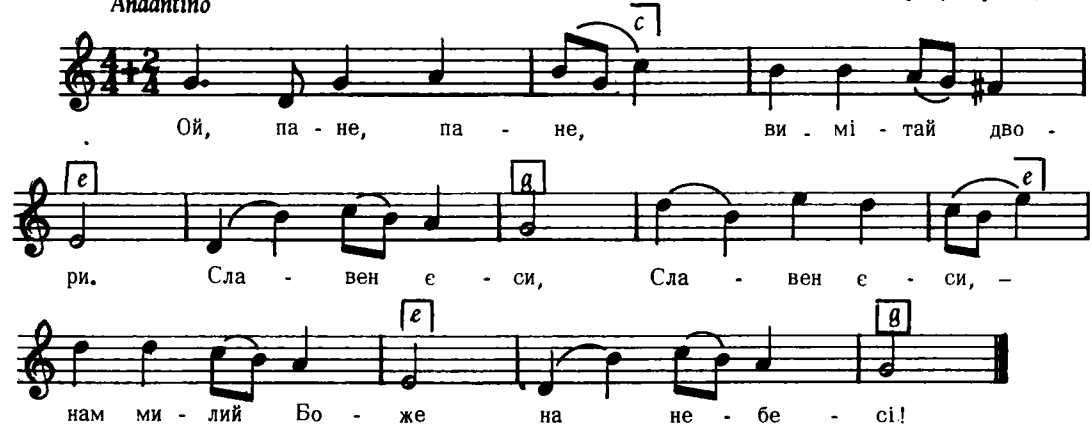

Застеляй столи, печи калачі
Печи калачі з ярої пшениці,
Буде до тебе та три гостоньки.

Первий гостонько, ясне сонечко,
Другий гостонько, ясний місяцю,
Третій гостонько, дрібний дошику.
і т. д. *Кошиць – Колядки, ч. 3*

7218

КОЛОМИЙКА
"З гори", з під Отинії

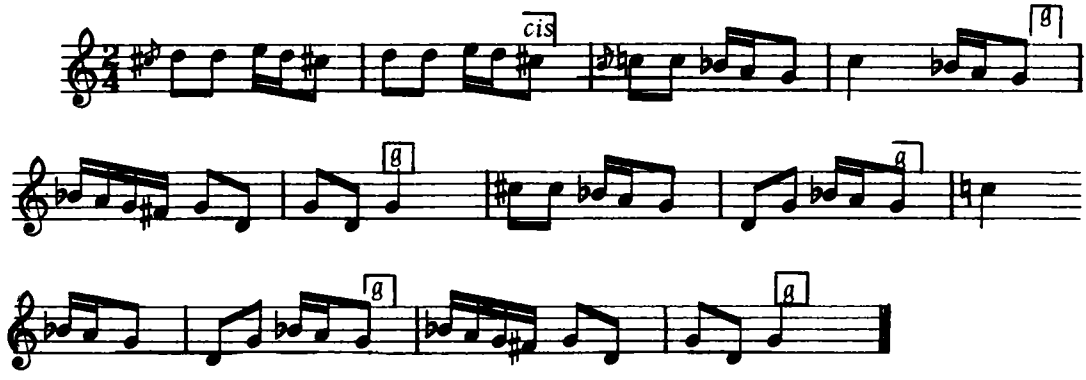

Кольберґ, Покуття, III, стор. 26, ч. 187

7219

Сіцінів Львів

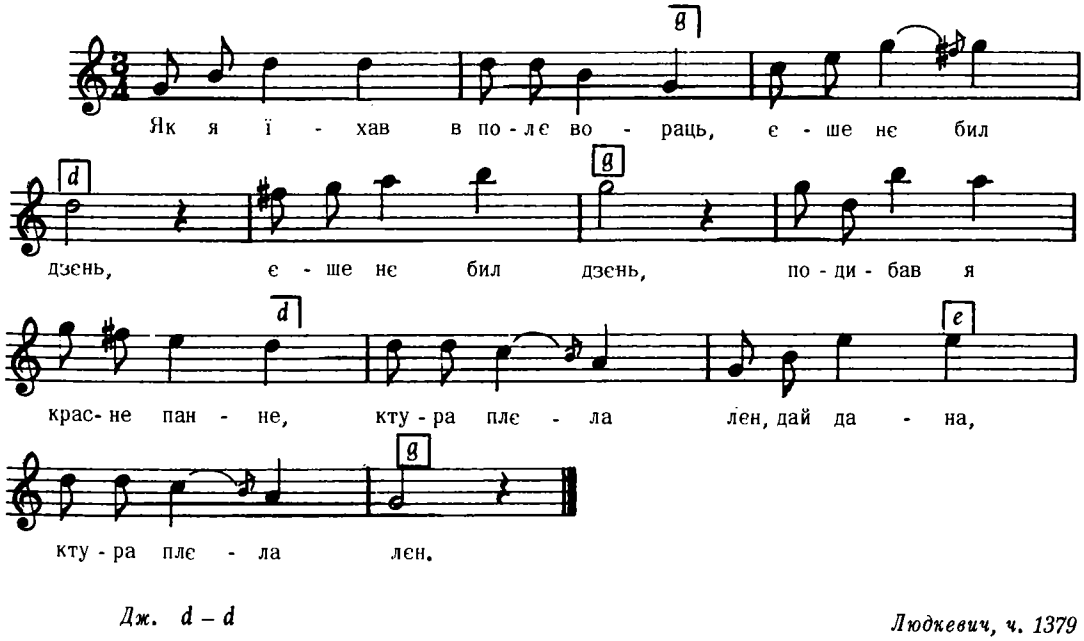

Дж. d – d

Людкевич, ч. 1379

7220

Кубань

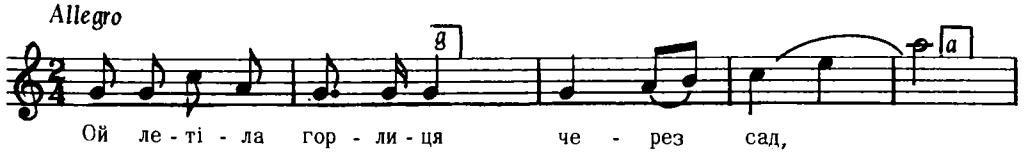

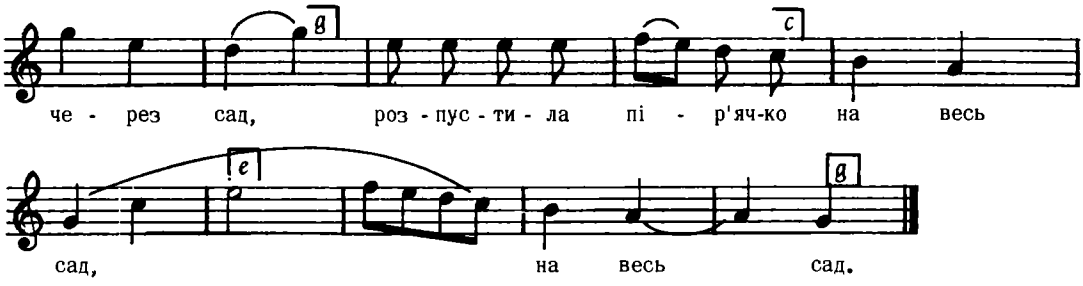

Дж. $f - f$

2. А хто тее пір'ячко собере,
Той мене молодую забере.

3. На курочці пір'ячко в один ряд,
Любимося серденько в один лад!

Бігдай, II, ч. 25

7221

Херсонщина

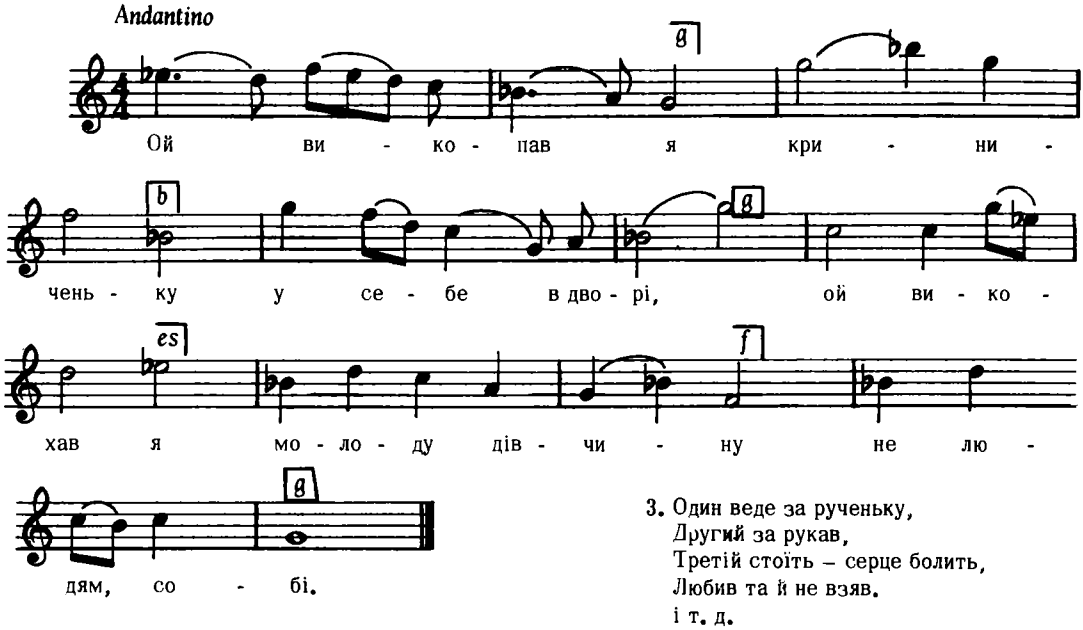

Дж. $c - e$

3. Один веде за рученьку,
Другий за рукав,
Третій стоїть – серце болить,
Любив та й не взяв.
і т. д.

Лисенко, Збірн. Укр. Пісень, Вип. V, ч.25/II

2. Та вже ж з тії криниченьки
Орли воду п'ють,
Ой та вже ж мою молоду дівчину
До вінця ведуть.

7222

З Чорноморії

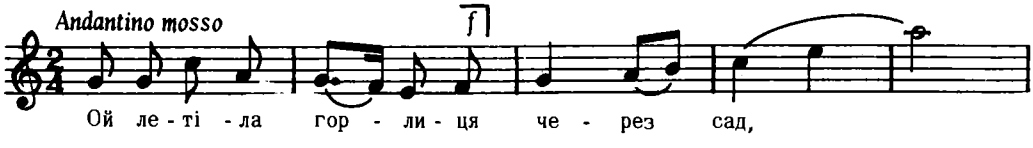

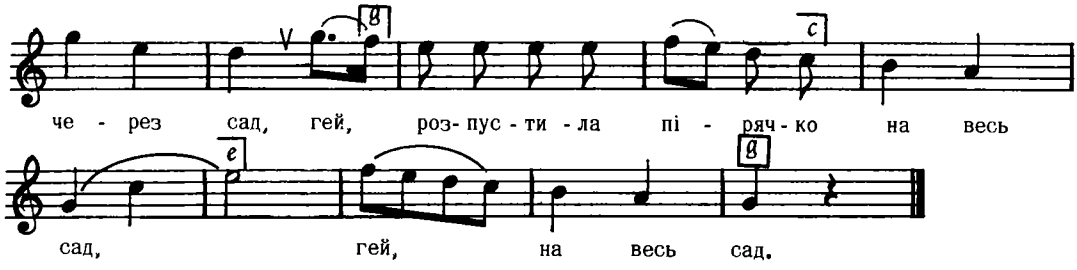

Дж. f – f

2. А хто тее пірячко ізбере, гей,
Той мене молодую забере,

3. На курочці пірячко в один ряд, гей, –
Любімося, серденько, в один лад.

Лисенко, десяток VII, ч. 9

7223

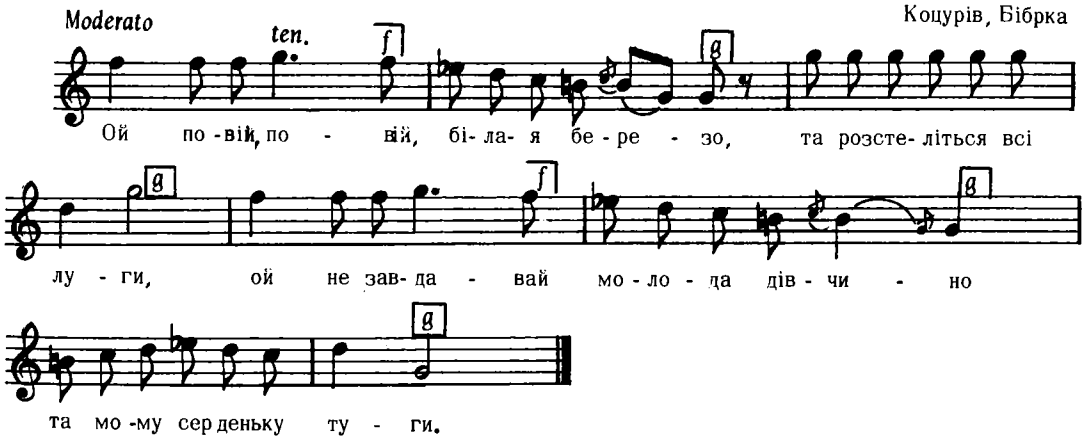

Дж. d – e

Людкевич, ч. 835

7224

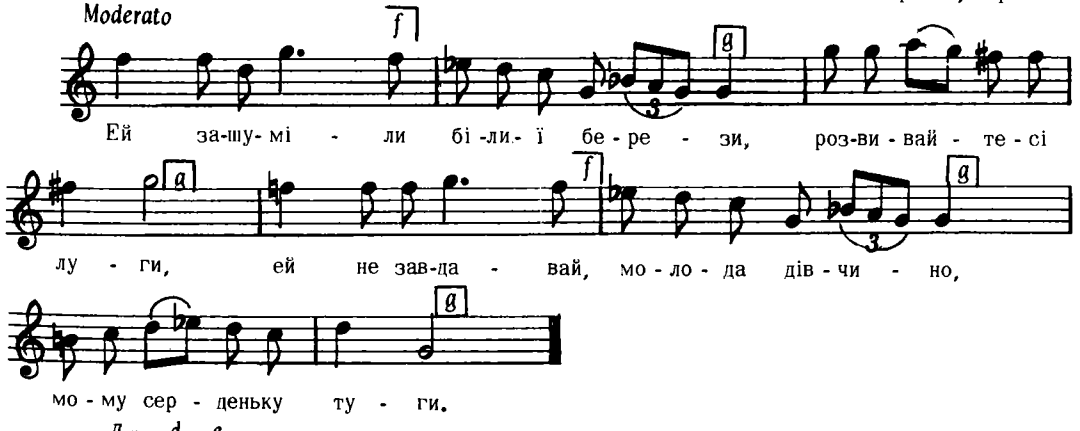

Дж. d – e

Людкевич, ч. 833

7225

Серафинці, Городенка

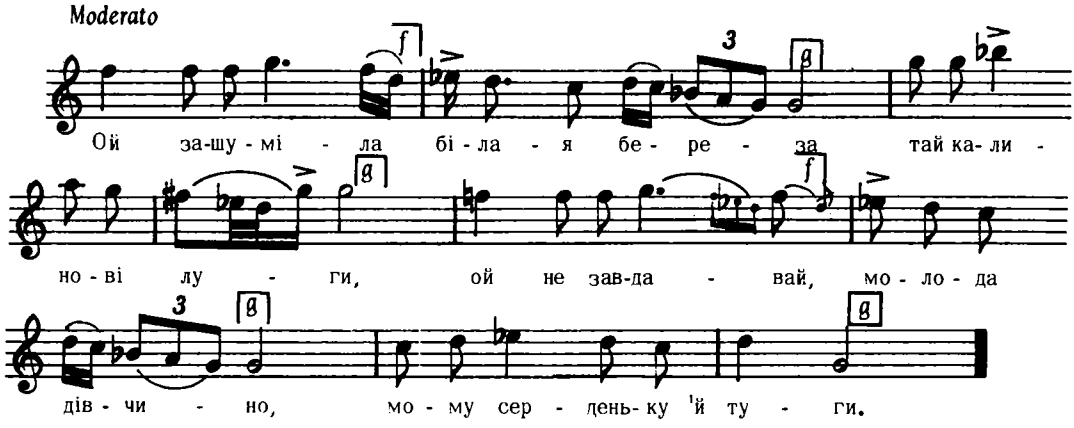

Дж. d – e

Людкевич, ч. 839

7226

"ДУМА"

ПРОТЯЖНО

Київщина, Херсонщина і інші

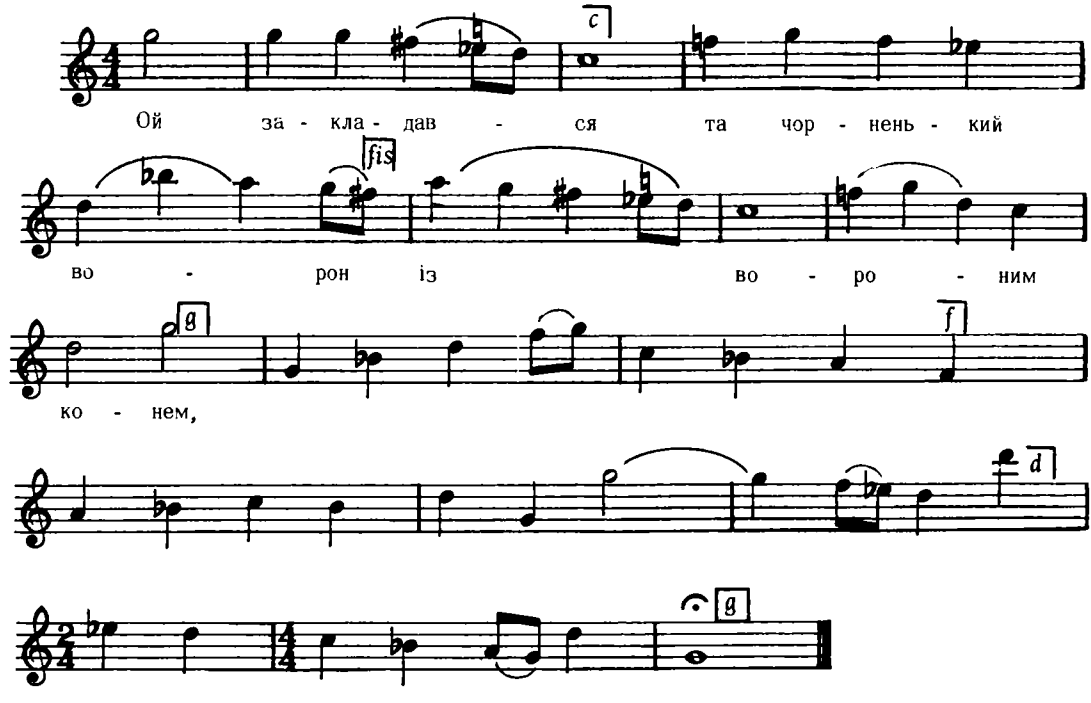

(далі тексту не подано)

Дж. a – a

Танєєв, стор. 23, ч. 4

7227

ВЕСІЛЬНА

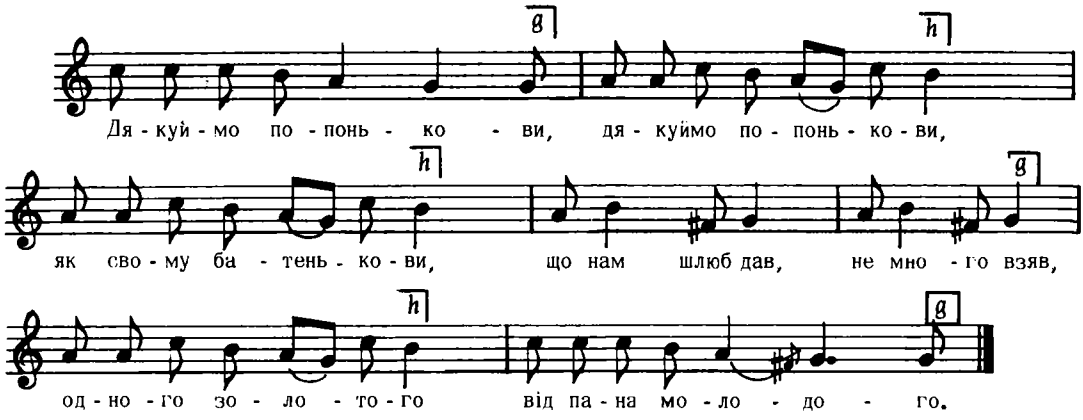

Дж. с – g

Сорочинський, IV

7228

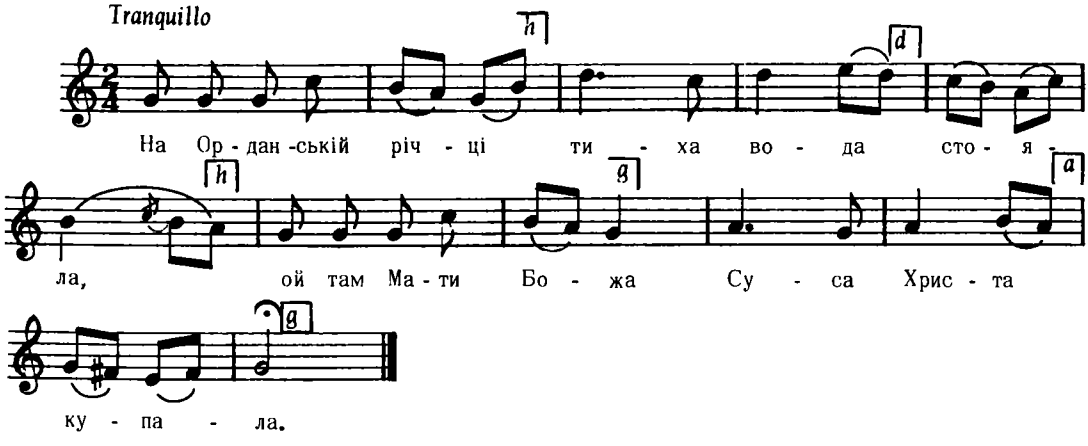

А скупавши у шовкове повила,
А сповивши, у ясельця поклала.

А над тими яслами сірі воли стояли,
На святе дитятко своїм духом дихали,
Поки Йсуса Христа із яселець узяли.
і т. д.

"Черв. Калина", ч. 161

7229

ДУМКА
з Подолля

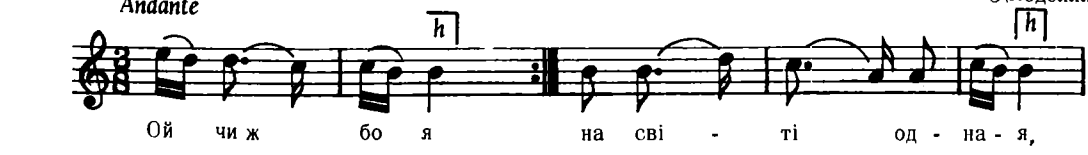

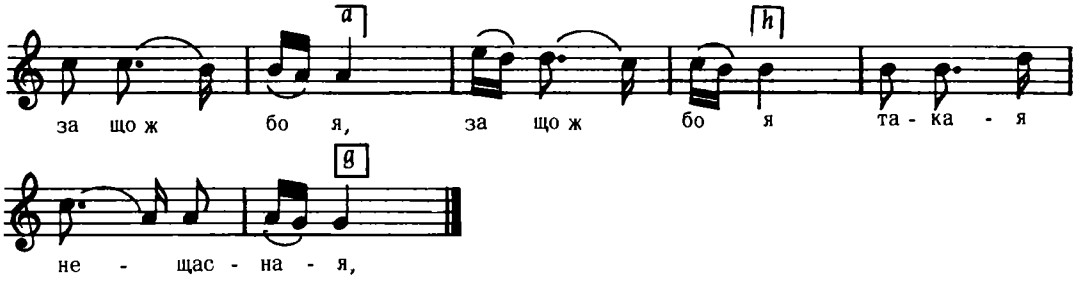

2. Нещаслива–м ся вродила,
Нещаслива згину,
Породила мене мати
В лихую годину.

3. Чи ти мене, моя мати,
В церкву не носила,
Що ти мені, моя мати,
Долі не впросила.

Коципинський, дес. II, ч. 4
(з рукопису М. Вигорницького)

7230

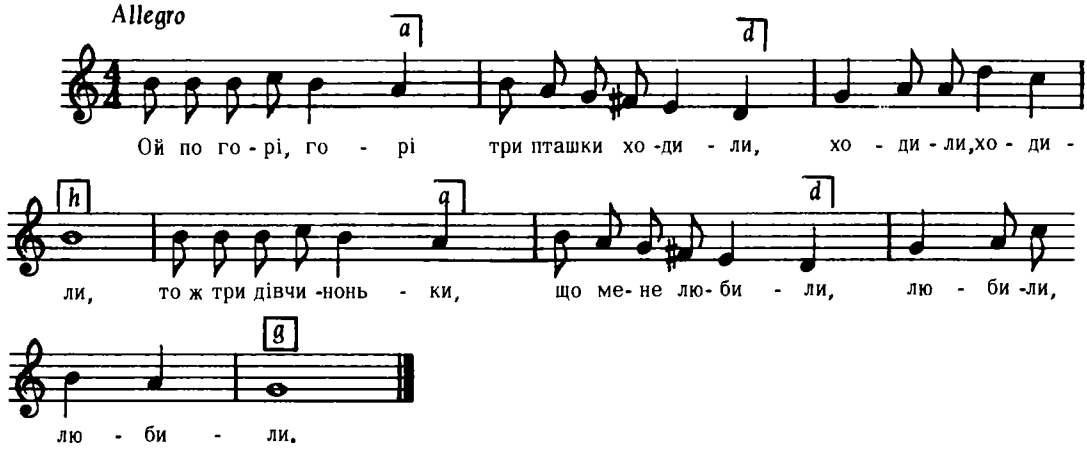

Дж. h – g

Квітка, Укр. Нар. Мел., ч. 522

7231

Кралевецький пов., Чернігівщина

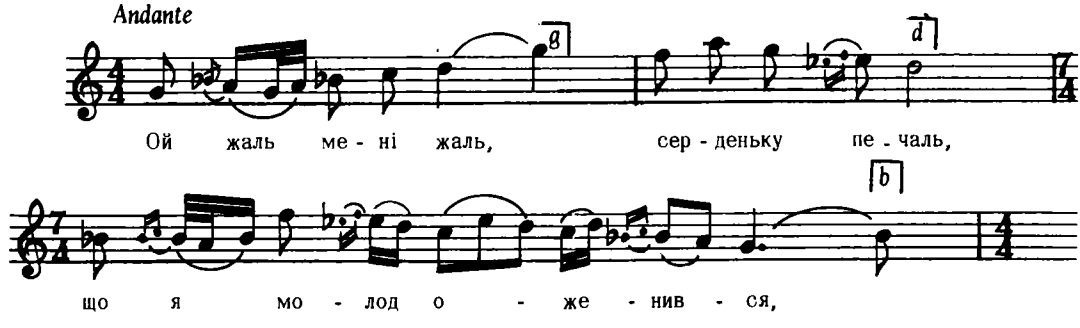

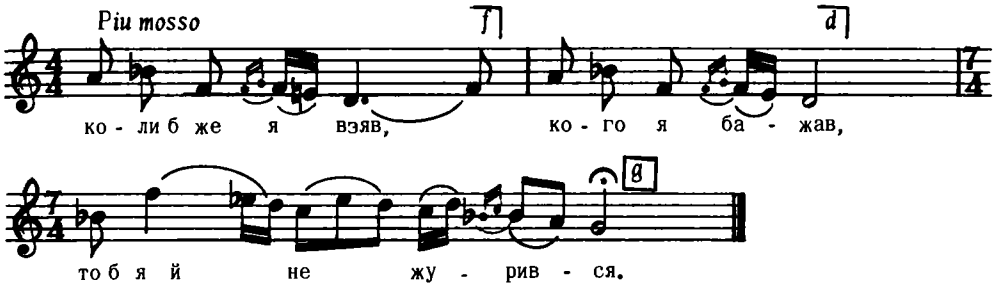

Дж. e – e

2. " Піди, милий в сад, подивись на сад,
Скільки в ньому цвіту,
О стільки ж у тебе голубочок
Та по всьому світу."

3. "Милая моя, неправда ж твоя:
Тільки ж бо ти одна,
Ти ж мені сама, як ясна зоря
Вечірняя світиш!"

Лисенко, Зібр. Творів, XVII, ч. 82

7232

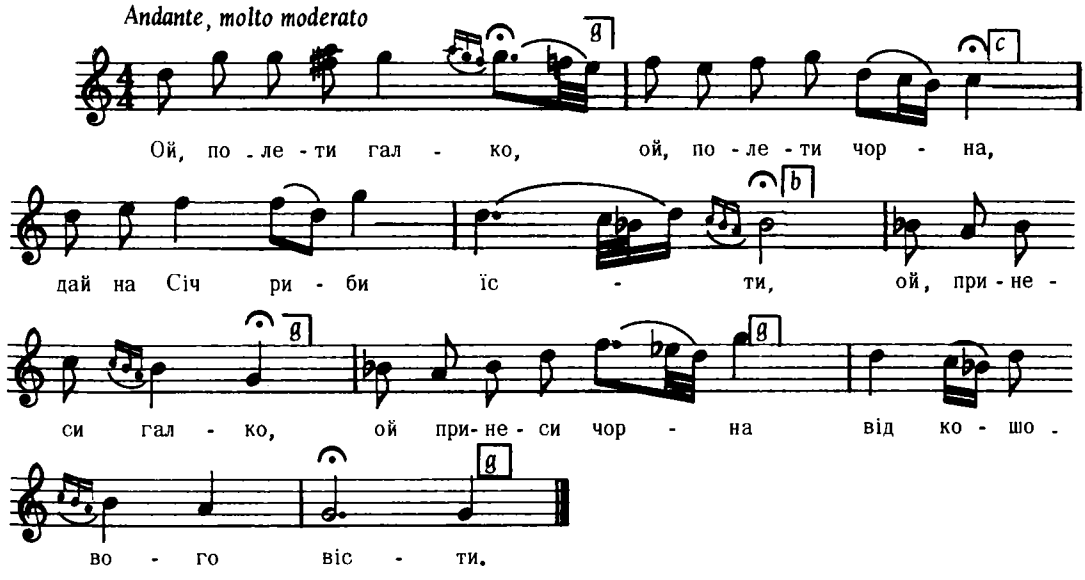

Дж. h – e

2. Ой, да уже ж галці
Ой, да уж не чорній
Да на Січ не літати,
Ой, да уже ж галці
Ой, да уже ж чорній
Вістей не слихати.

3. Гей ви Запорожці,
Гей ви молодії
Да де ж ваші жупани
Ой наші жупани
Поносили пани
Самі ми пропали.
і т, д.

Лисенко, Зібр. Творів XVII, ч. 59

7233

Висова, Лемківщина

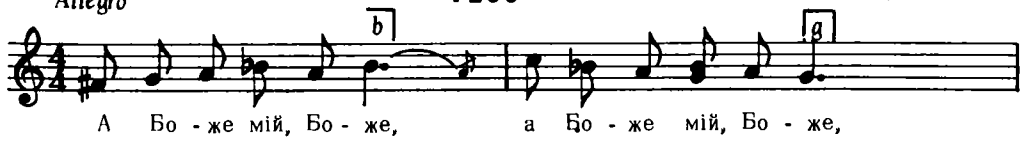

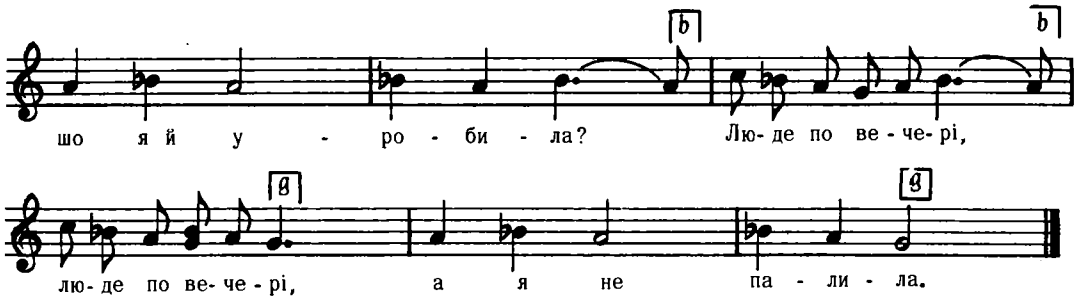

2. Ани не палила,
Ани не запалю,
Фраїр ся мі женит,
А я в вельким жалю.

3. Фраїр ся мі женит,
Піду на веселє,
Піду ся припатриц,
Яку паню бере.
і т.д.

Колесса Ф., Лемківщина, ч. 325
"Przy weselu"

7234

Іскань, Перемищина

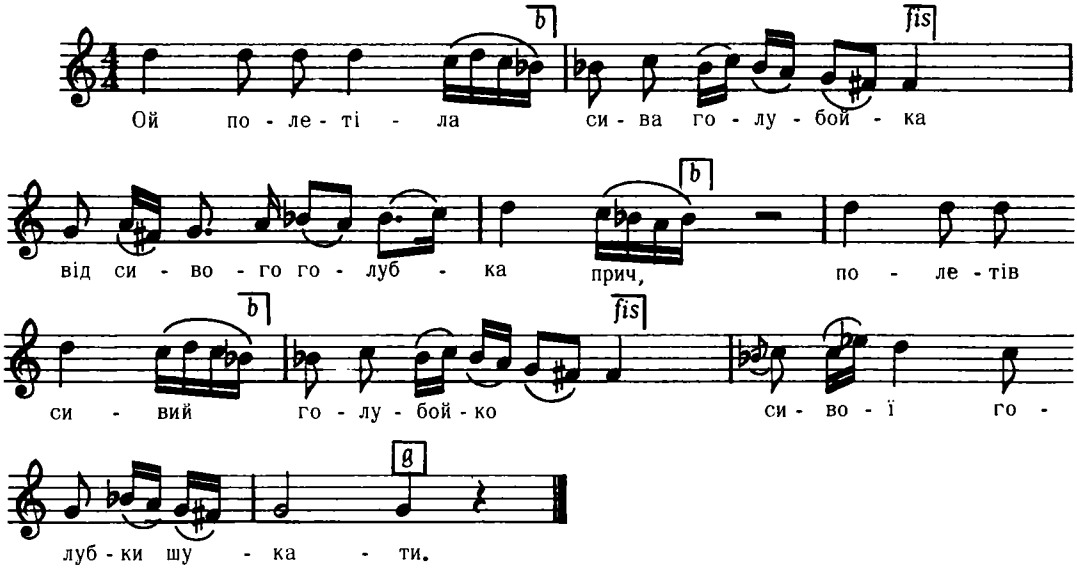

(Пропуски в підписуванні тексту є у Кольберґа)

Дальший текст як у пісні 7235

Кольберґ, Перемищина, стор. 141, ч. 21

7235

"Przy weselu"

Іскань, Перемищина

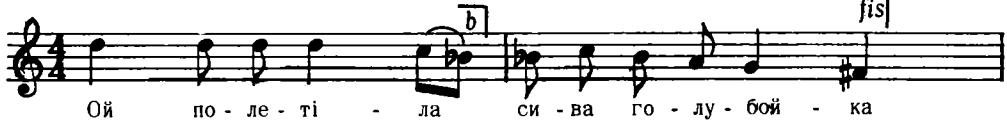

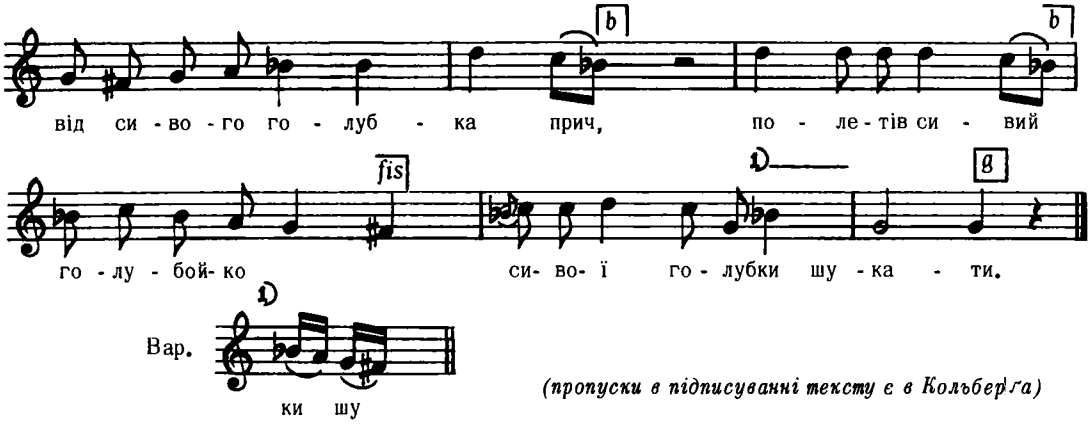

(пропуски в підписуванні тексту є в Кольберґа)

2. Тай полетів сивий голубойко
Горами, долинами,
Тай надибав він сиву голубойку
Меджи трьома соколами.

3. Ой полетів сивий голубойко
Вой на Дунай ся купати,
Вой а вийшла сива голубойка
А на Дунай воду брати.
і т. д.

Кольберґ, Перемищина, стор. 141, ч. 21

7236

ЛЮБОВНА

НЕ ДУЖЕ ШВИДКО

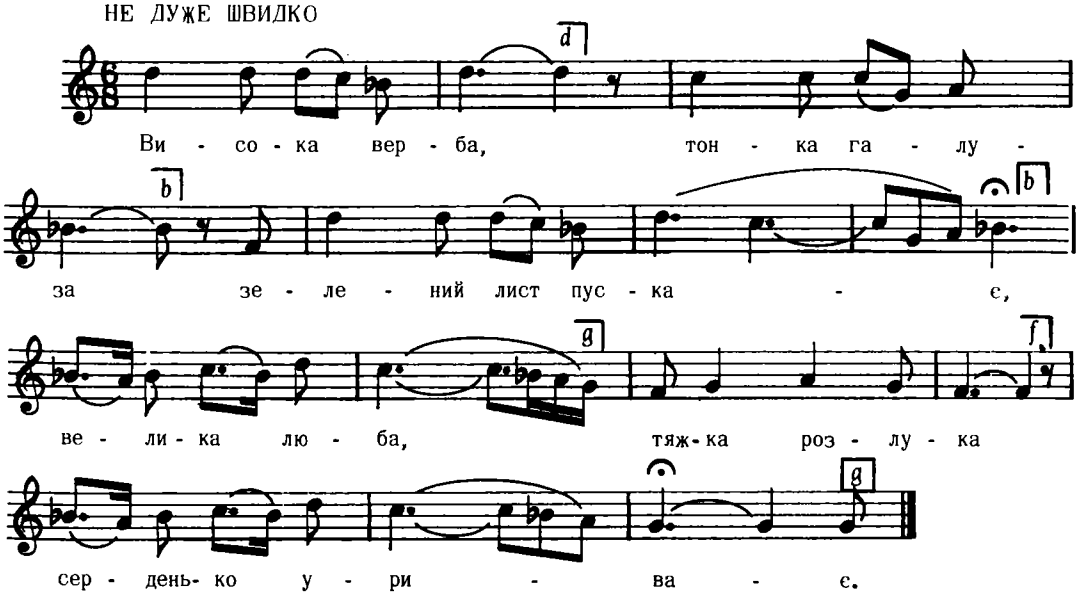

Дж. d – g

2. "Чом ти не прийшов, як місяць зійшов,
Як я тобі казала, –
Чи коня не мав, дороги не знав,
Чи мати не пускала?"

3. "І коня я мав, і дорогу знав,
І мати мене пускала,
Лиш рідна сестра, бодай не зросла,
Сідельце мені сховала."

Лисенко, Зібр. Творів XVIII, ч. 88

7237

Галичина, (Лемківщина?)

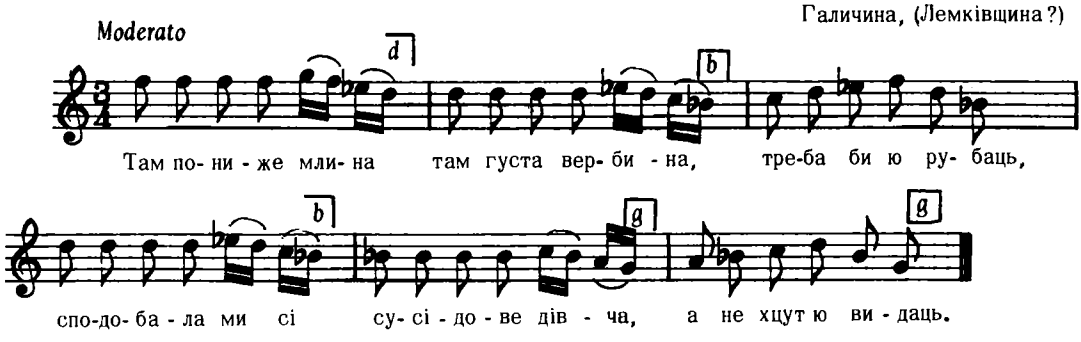

Бажанськый, ч. 343

7238

ст. Криловська, Кубанщина, 1901 р.

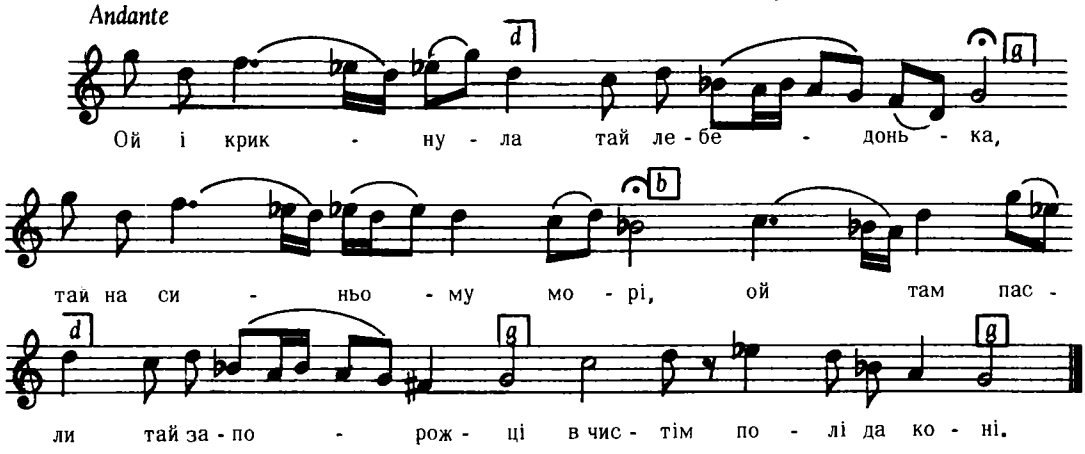

2. Ой і крикнула тай лебедонька
Та й море перепливши
Заплакали тай запорожці
Коней погубивши.

3, Тай іде Харко, та йде батько наш,
Тай і пісеньку грає,
А прихóдить тай до куріня
Аж коней не має.
і т. д.

Кошиць, Муз. Твори,II, ч. 8

7239

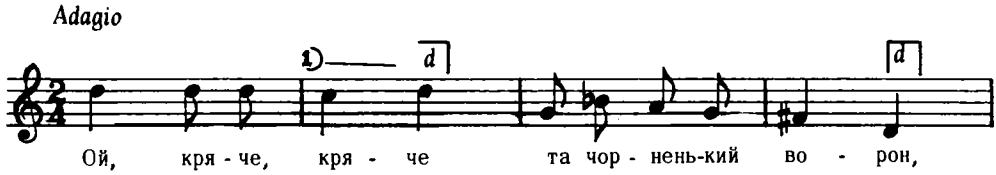

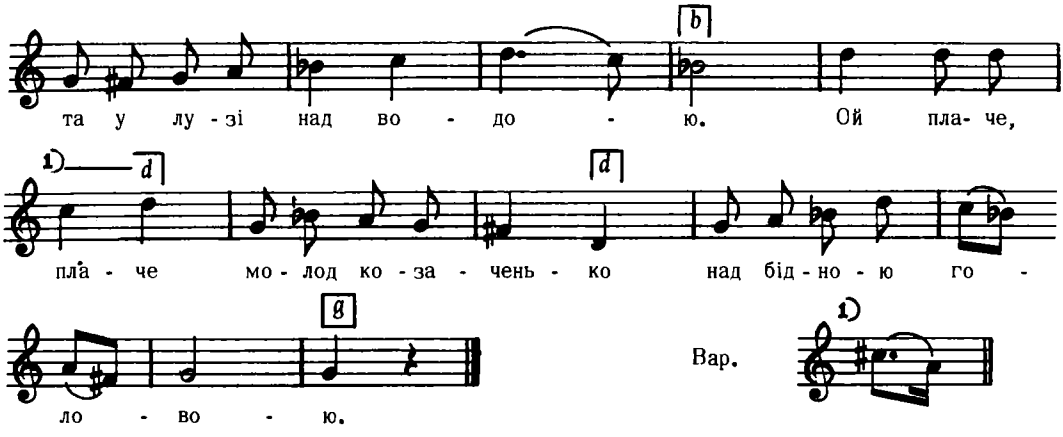

2. Ой кряче, кряче та чорненькийворон,
Та у лузі над водою,
Ой плаче, плаче молод козаченько
На конику вороному,

3. Вороний коню, грай ти підо мною,,
Та розбивай тугу мою.
Ой розбий тугу, по темному лугу
Козакові молодому,
і т. д.

Коципинський, дес. V, ч.7
(з рукопису Н. А. Маркевича)

7240

ВІЙСЬКОВА, КОЗАЦЬКА
Полтавщина, Катеринославщина

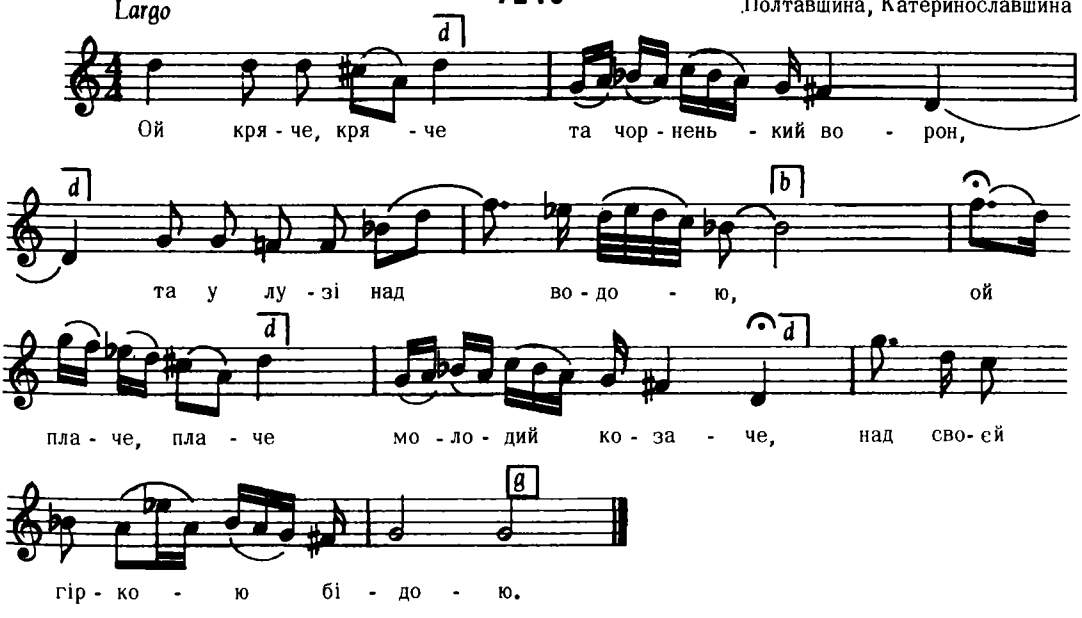

Дж. fis – h

Дальші слова як у пісні 7239)

Танєєв, стор. 28, ч. 9

7241

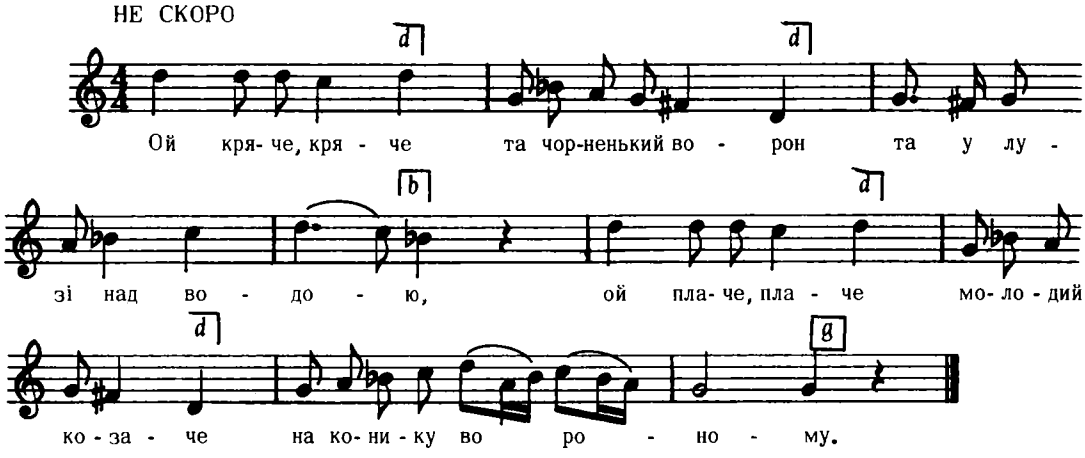

Дж. d – g

2. Ой кряче, кряче та чорненький ворон
Та на глибокій долині,
Ой плаче, плаче молодий козаче
По нещасливой годині.

3. Вороний коню, грай ти підо мною!
Та розбий ти тугу мою,
Розбий, розбий тугу по темному лугу
Козакови молодому.
і т. д.

Рубецъ, 100 пісенъ, ч. 93

7242

з під Катеринослава

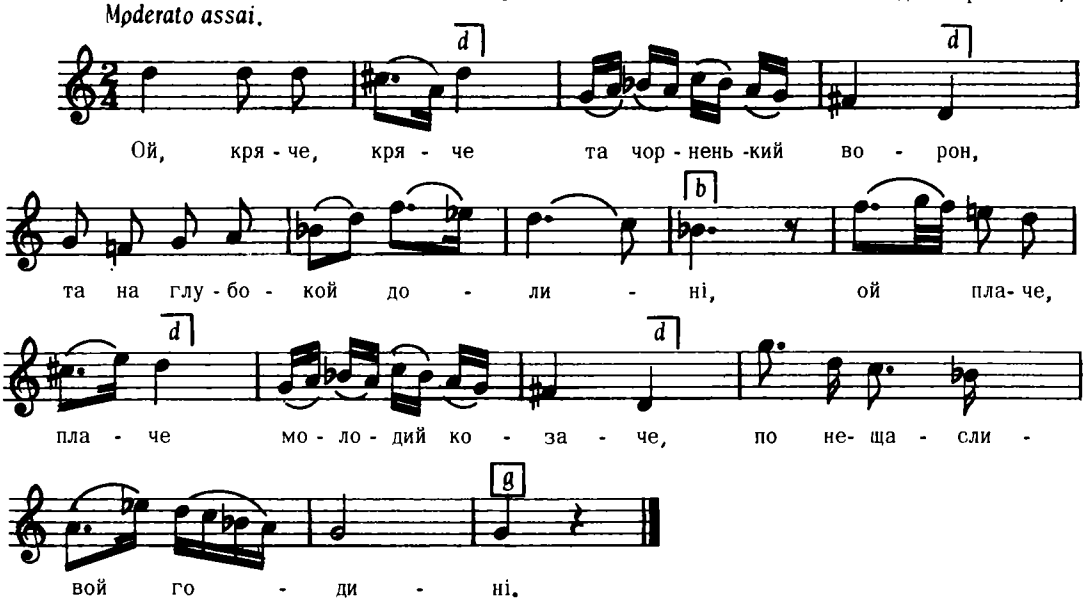

Кошицъ, Укр. хори, дес. V, ч. 6

7243

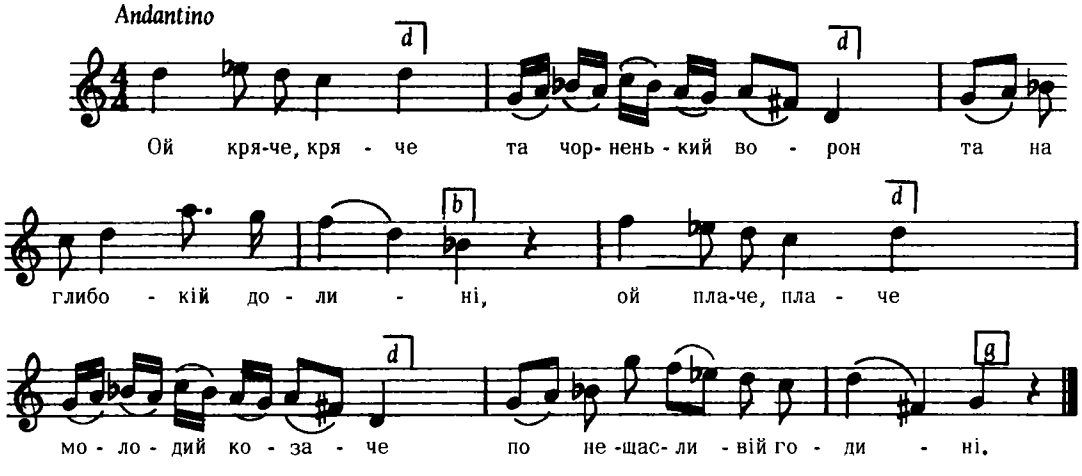

Александров, стор. 9, ч.8

Дж. h – e

7244

г. Катеринодар, Кубанщина

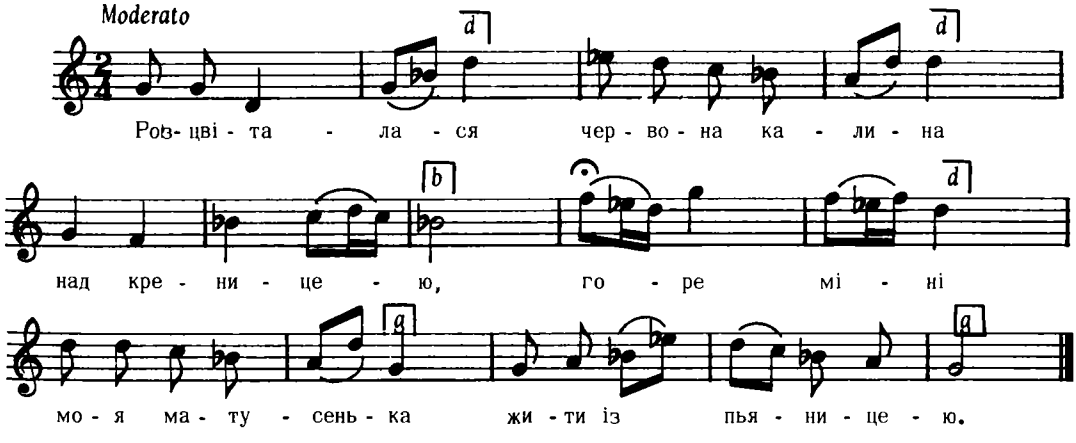

Дж. a – a

2. Що пьяниченька моя матінко,
День і ніч усе пье.
А як прийде із шинку додому
Мене молоДую бье.
і т. д.

7245

Бігдай, VII, ч. 257
Іскань, Перемишина

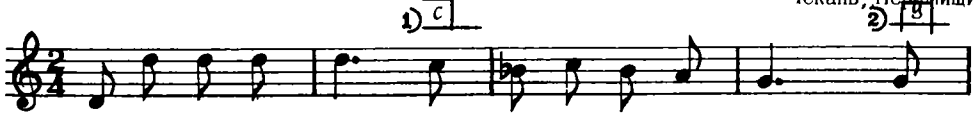

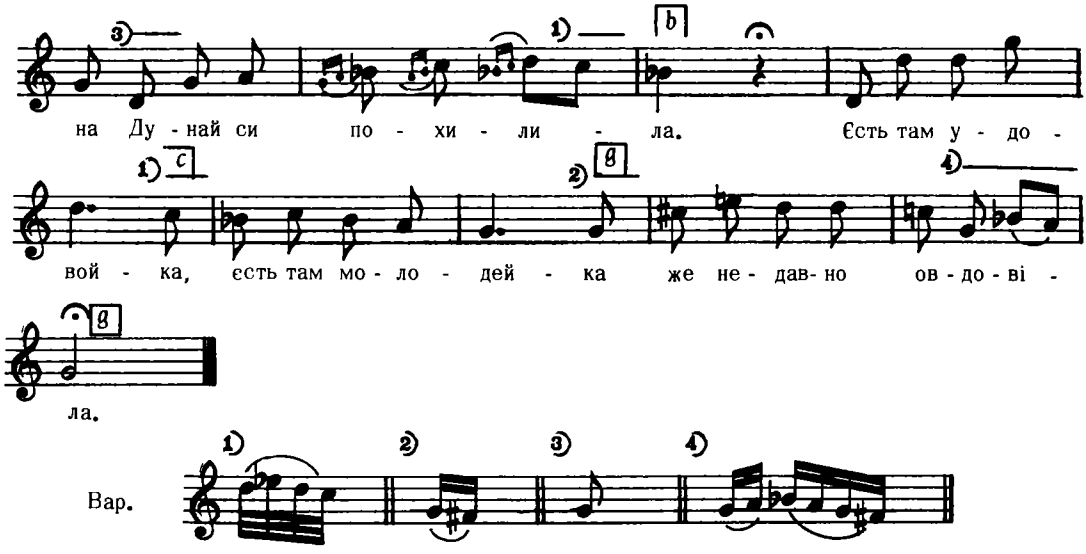

2. Стій же соснойко, стій же зелена
Аж до холодної зими,
Й–а чей ся прийде, чей ся приверне
Мій милейкий з України.

3. Летять ворони з чужої сторони
Та від мого милейкого,
А мій милейкий п'є мед солодейкий
А дівойки коло него.
і т. д.

Кольберґ, Перемищина, стор. 151, ч.38

7246

Дошно, Лемківщина

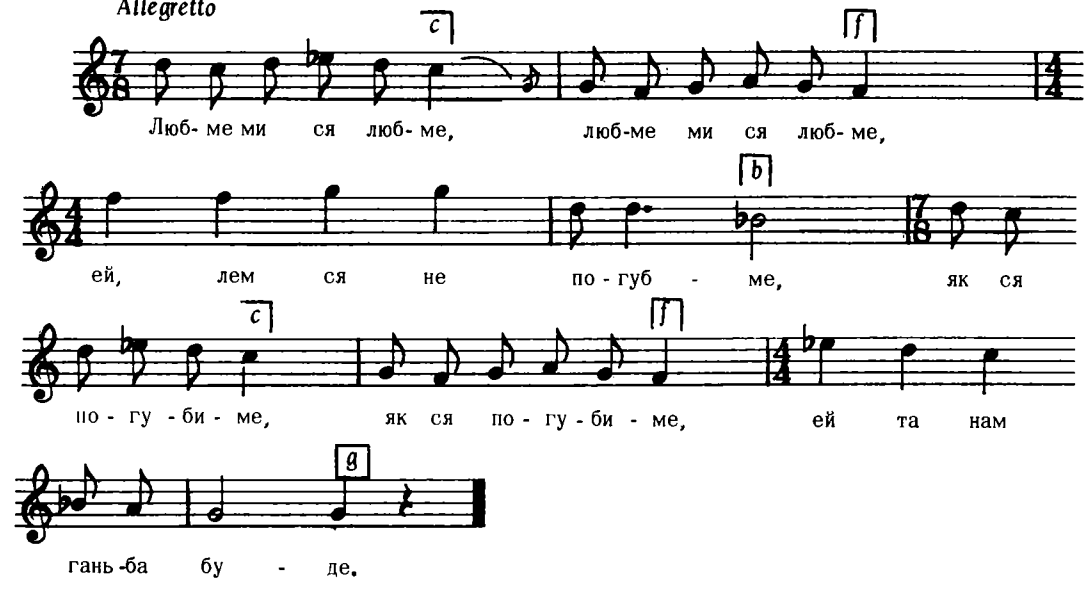

Колесса Ф., Лемківщина, ч. 323

7247

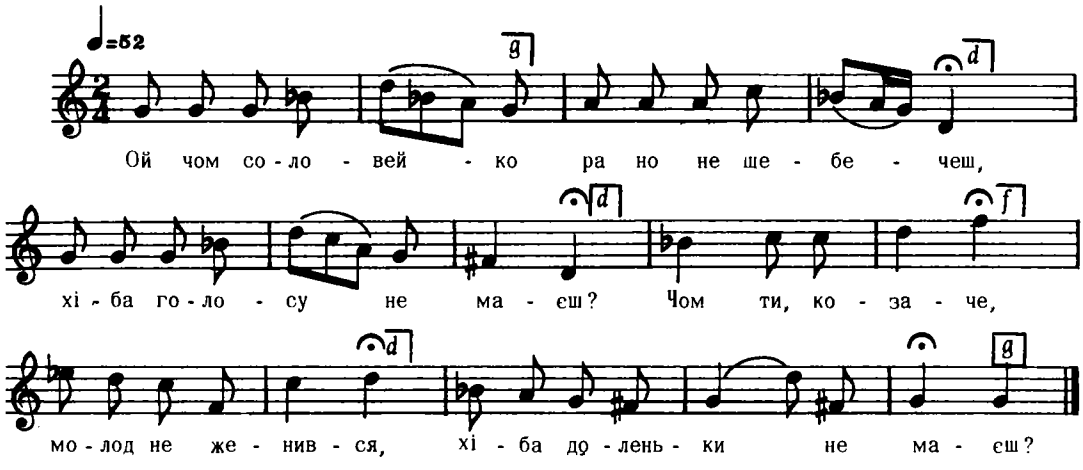

Дж. f – f

Балліна, ч. 61

7248

Кубанщина

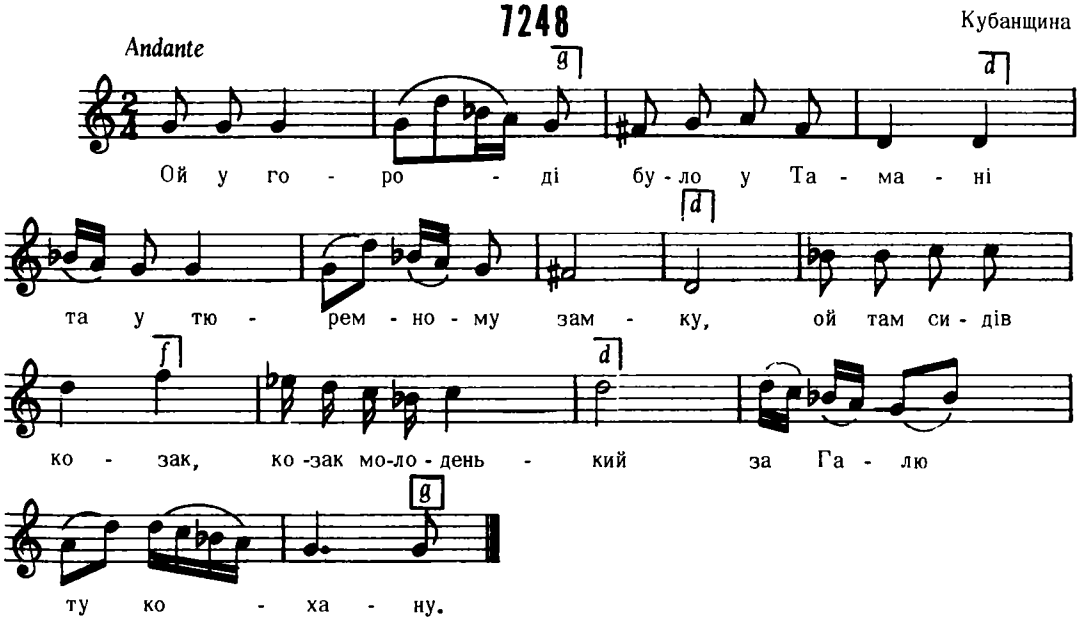

Дж. g – g

2. "Ой, сам козаченько, молодий не знаю
За що погибаю,
Служив в війську чорноморськім
Та й слави не маю.

3. Ой не маю слави, не маю поваги
Й не якій худоби:
Шкода, хлопці, шкода літа утрачати,
Щей козацькую вроду!
і т. д.

Бігдай, VI, ч. 202

7249

ПОВОЛІ

с. Великі Будища, Полтавщина

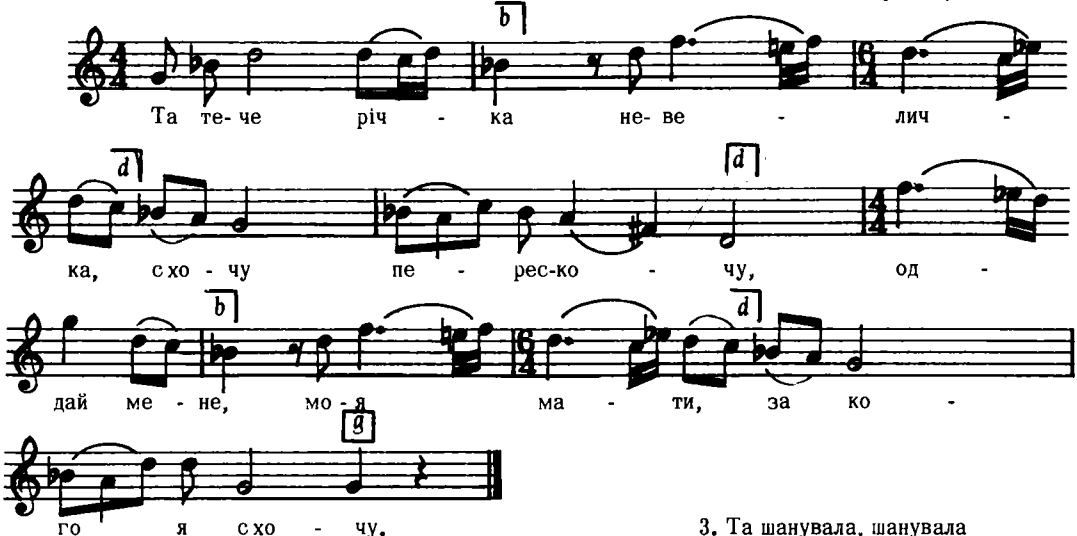

Дж. g – g

2. Та віддала мене мати
Заміж за старого,
Й заставляє шанувати
Так, як молодого.

3. Та шанувала, шанувала
Й шанувати мушу,
Рано й вечір прошу Бога:
"Прийми його душу".
і т. д.

Ревуцький, Зол. Ключі, II, ч. 70

7250

ПОМІРНО

ВЕСНЯНКА

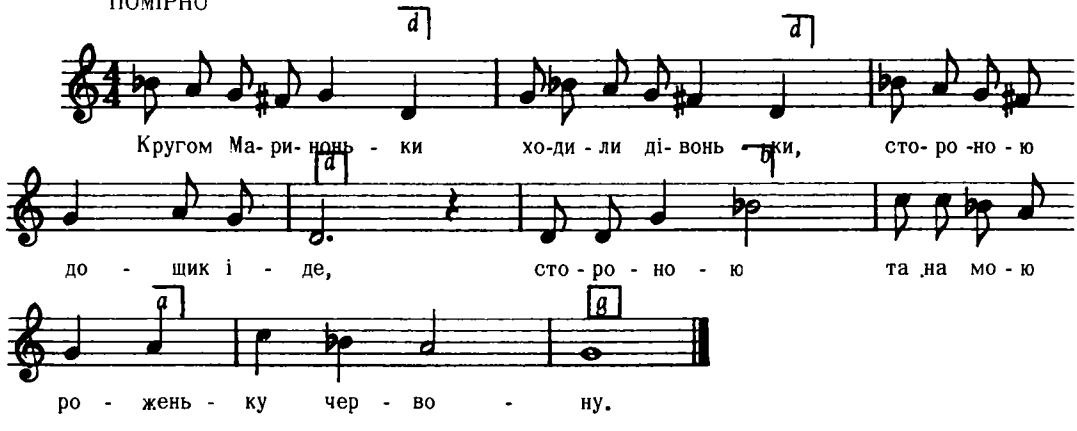

Дж. c – a

2. Ой на морі хвиля
При долині роса
Стороною дошик іде
Стороною
Та на мій барвінок
Зелений.

"Укр. Нар. Танці", 1957 стор. 32

Цит. за "Укр. Нар. Танці", 1962, стор. 135

7251

Галичина

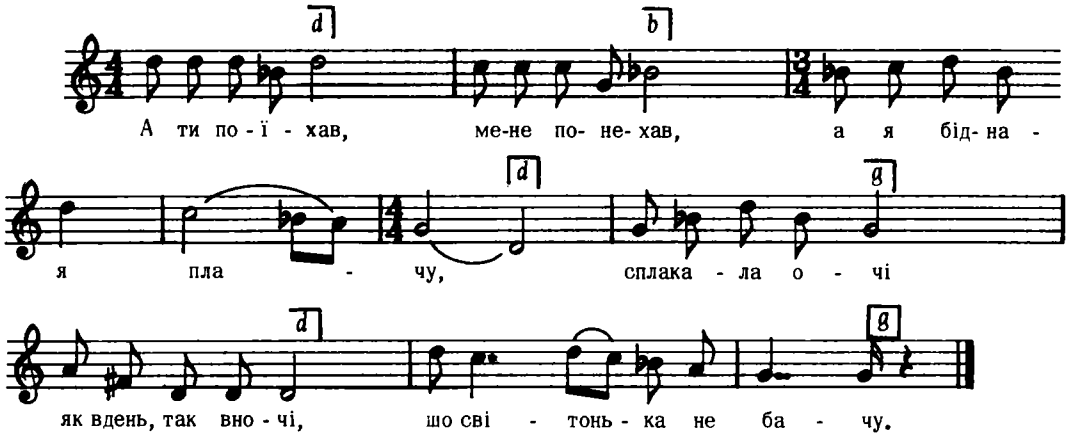

Дж. d – g

Сорочинський, I, ч. 53

7252

ІСТОРИЧНА

про земляні роботи

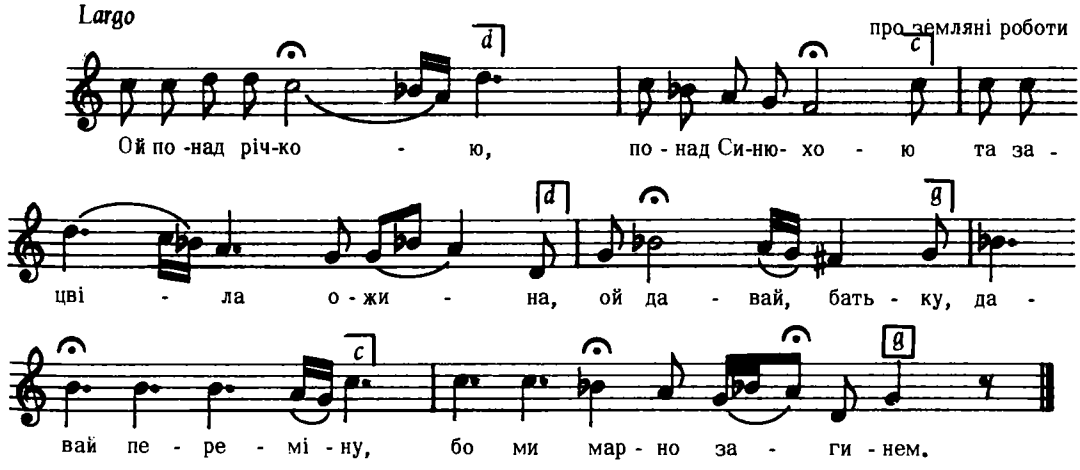

Дж. f – c

2. Ой яку вам, славні запорожці,
Переміну давати ?
Ой попросіть собі в пана воєводи
Хоть дорогшої плати!

3. Ой домовився славний Запорожець
За дорогшую плату,
Дали йому плату – на ноги кайдани,
А у руки лопату.
і т. д.

Добровольський, стор. 48

7253

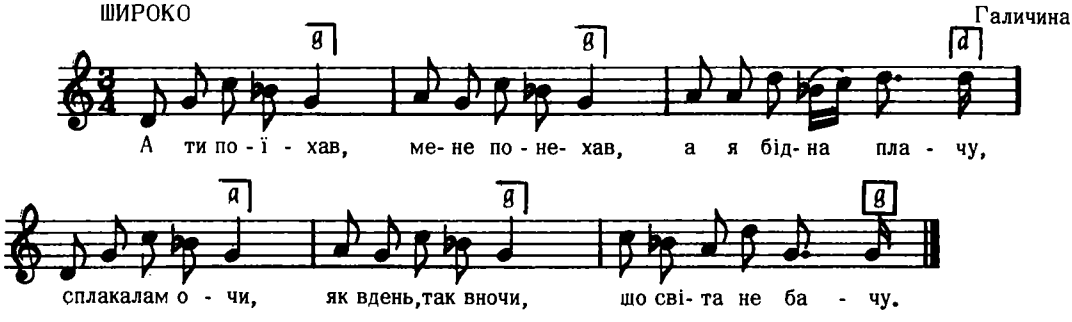

Бажанський, ч. 431

7254

м. Котелька, Охтирськ. пов.,Харківщина

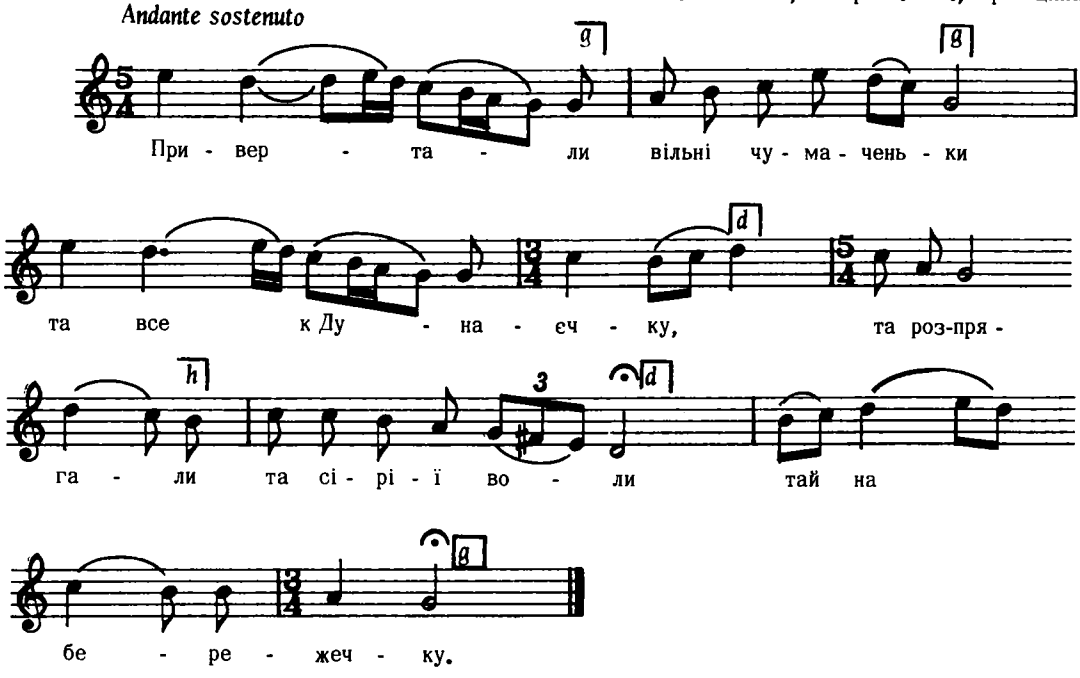

2. Ой сів чумак та на вієчку
В сопілочку грає,
Як обернеться та чумак назад
Аж волів не має.

3 Та сідлай хлопку, та сідлай милий
Коня вороного,
Та ганяй хлопку, та ганяй милий
Та все слободами.
і т. д.

Андрейко, ч. 574
зі збірки Лисенка, десяток XI, ч. 3

7255

Тенетиська, Рава Руська

Moderato

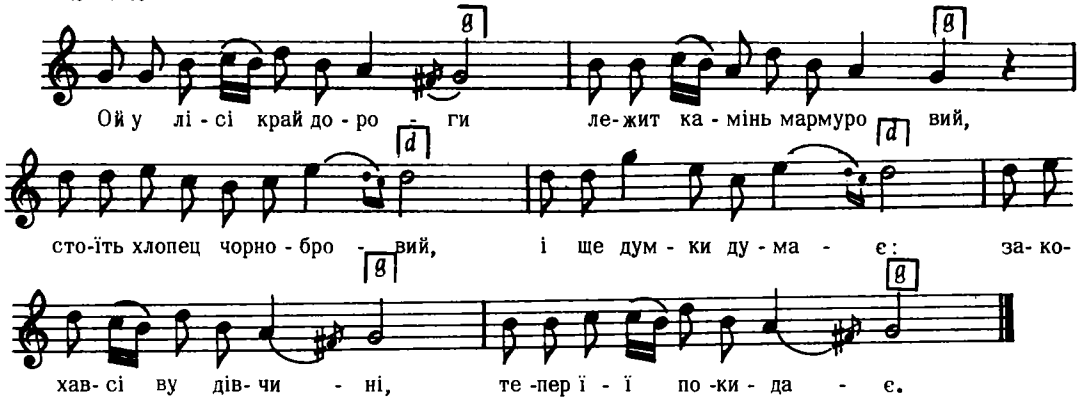

Людкевич, ч. 432

Дж. d – d

7256

Любінь Малий, Львів

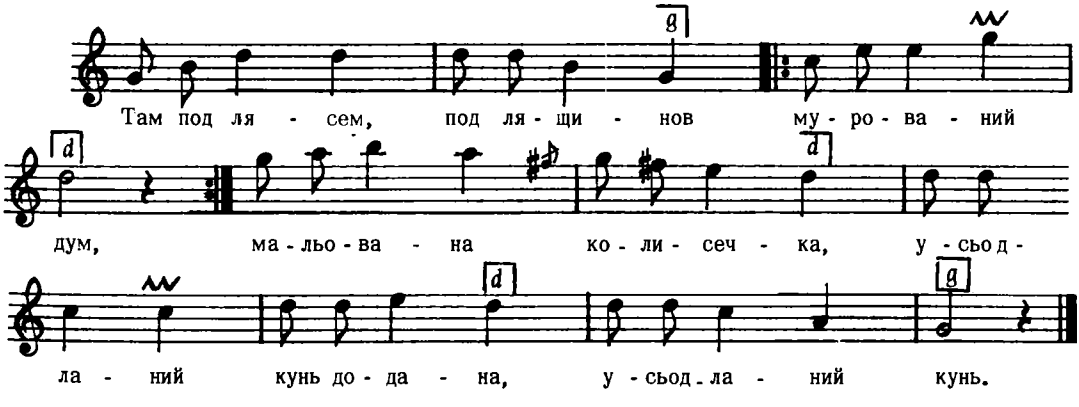

Людкевич, ч. 1378

7257

ШВИДЕНЬКО

пов. Тараща, Київщина

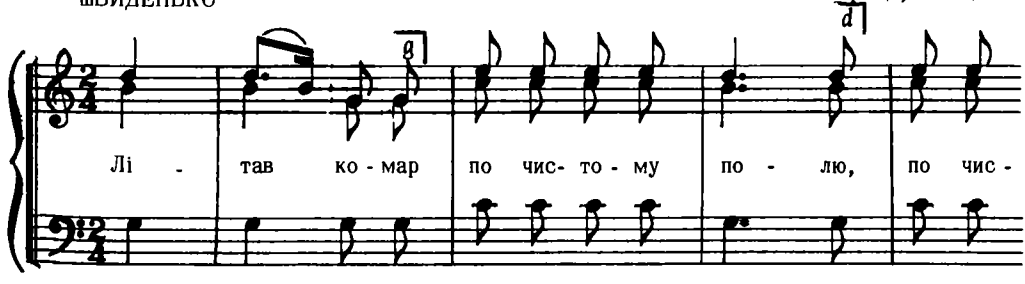

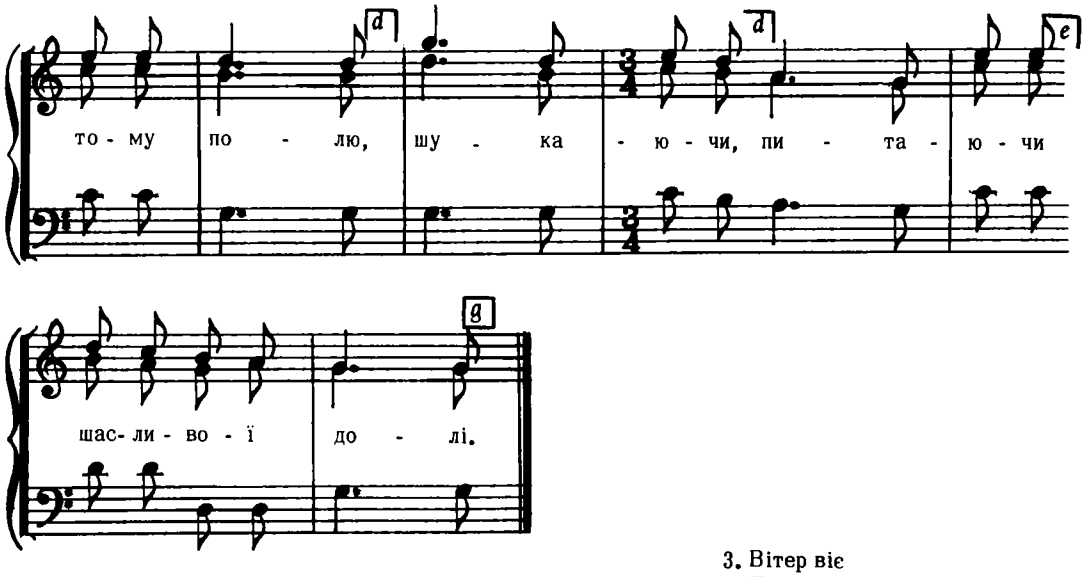

Дж. b – es

2. Літав комар
Притомився, (2 р.)
Похилився на дубочку
Зажурився.

3. Вітер віє
Повіває (2 р.)
Комарика з дуба
Проганяє.
і т. д.

Демуцький, Нар. Пісні, стор. 77

7258

Moderato

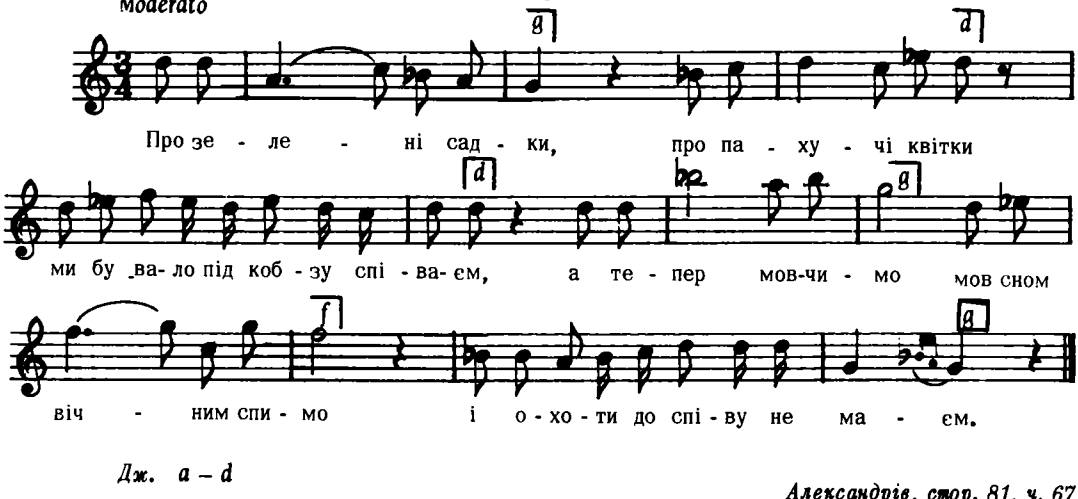

Дж. a – d

Александрів, стор. 81, ч. 67

7259

НЕ ШВИДКО, ЕНЕРГІЙНО

пов. Єлисаветград, Херсонщина

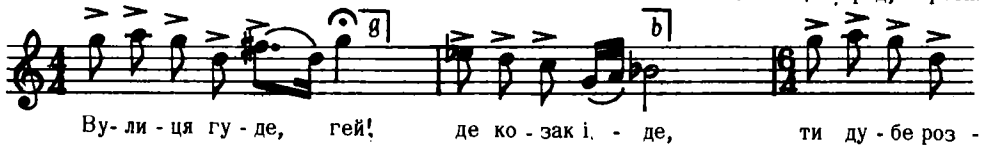

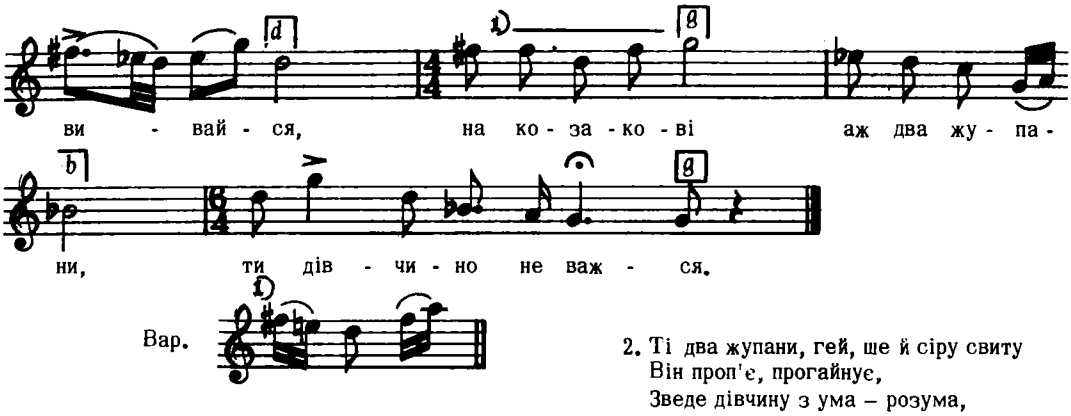

Дж. d – d

2. Ті два жупани, гей, ше й сіру свиту
Він проп'є, прогайнує,
Зведе дівчину з ума – розума,
Та й сам помандрує.

Лисенко, Зібр. Творів XVII, ч. 111.

7260

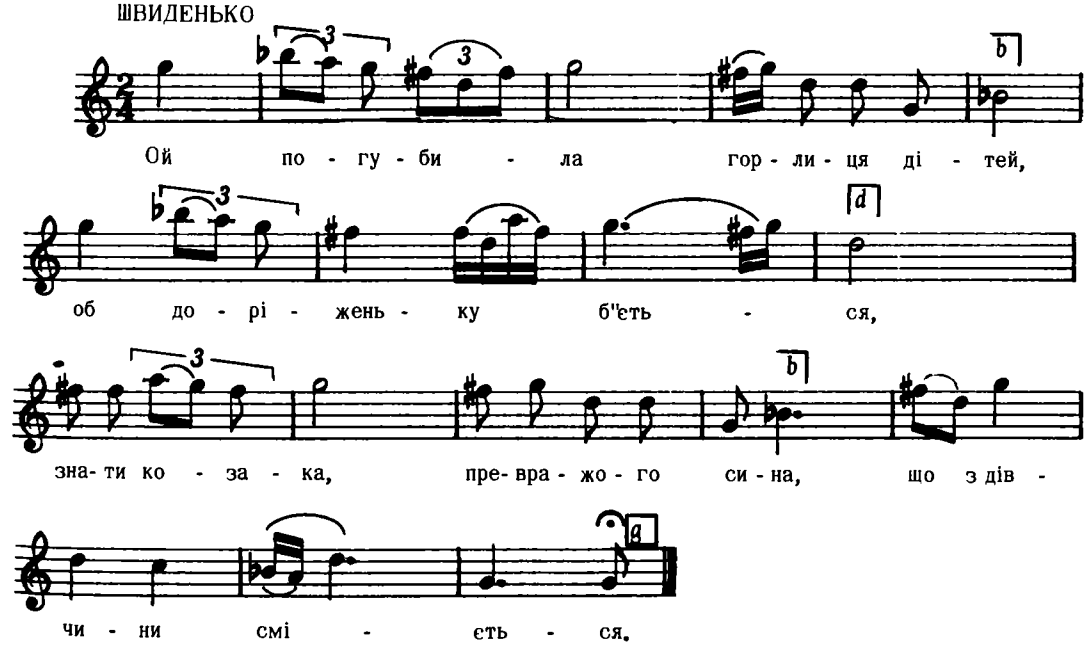

Дж. c – c

2. Чи ти багатий, чи гордоватий,
Чи високо несешся?
Ой чи ти ж мене та вірненько любиш,
Чи ти з мене смієшся?

3. Я не багатий, не гордоватий,
І високо не несуся,
Я ж тебе люблю і любить буду,
Я з тебе не сміюся.
і т. д.

Маркевич, ч. 18

7261

Волчуги, Городок

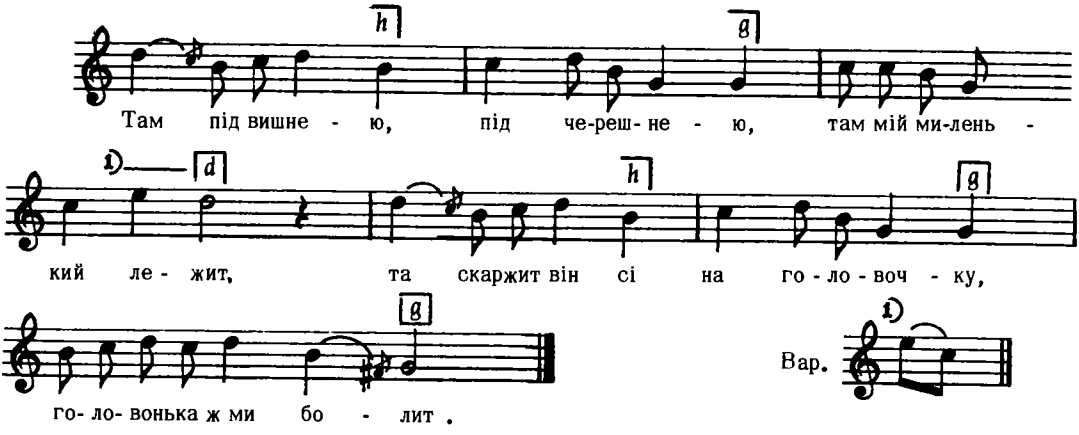

Дж. d – g

Людкевич, ч. 791

7262

Moderato

Устє Руське, Лемківщина

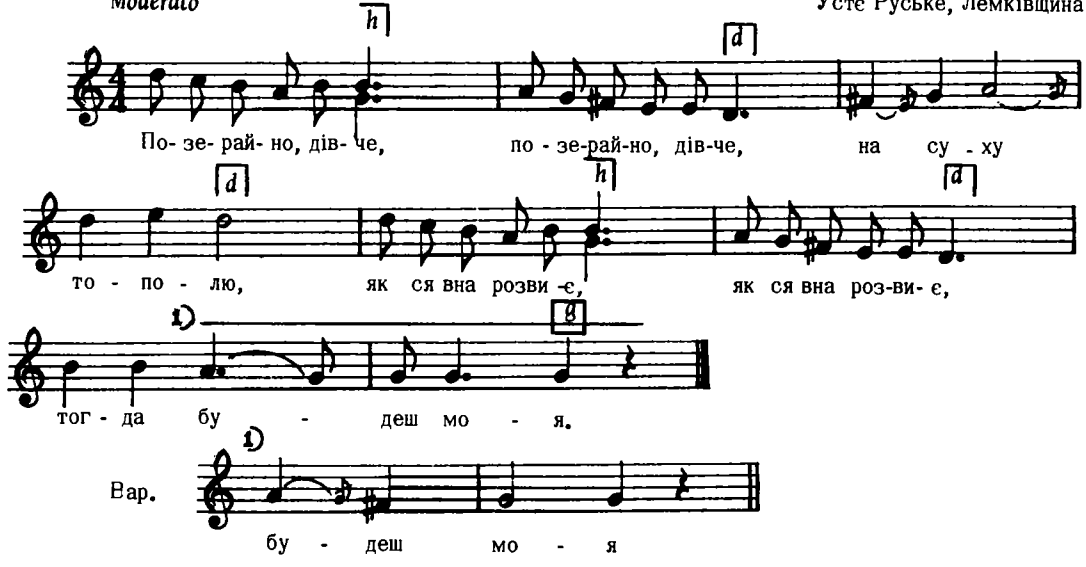

2. А я позерала
І вчера і ґнеска,
Нещасна тополя
Єше барже зосхла.

Колесса Ф., Лемківщина, ч. 304

7263

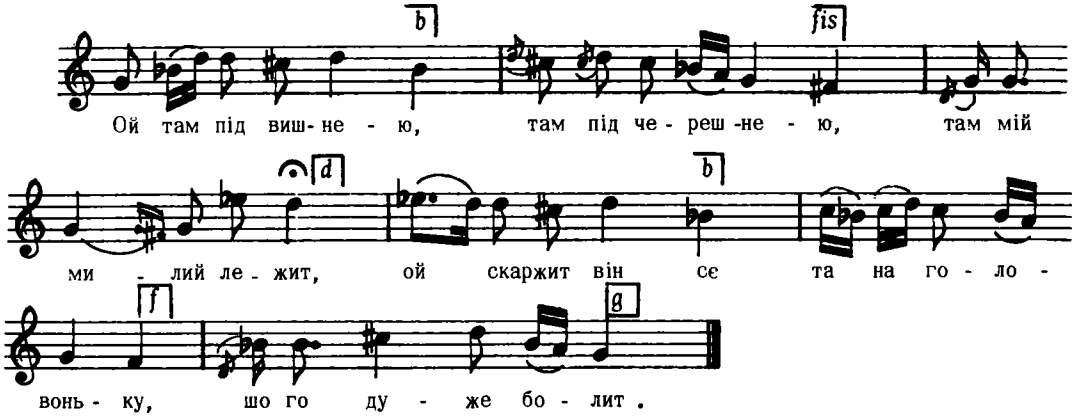

Дж. а – а

2. Ой болит же мене
Моя головонька,
Сам не знаю чому,
Ой заручив єм молоду дівчину
Сам не знаю кому.

3. Ой єсли тому товаришу мому
Як самому мені,
Єсли же тому, шо не знаю кому,
То пожаль сє Боже ї.
і т. д.

Колесса Іван, стор. 148, ч. 2 а

7264

Белелуя, Снятин

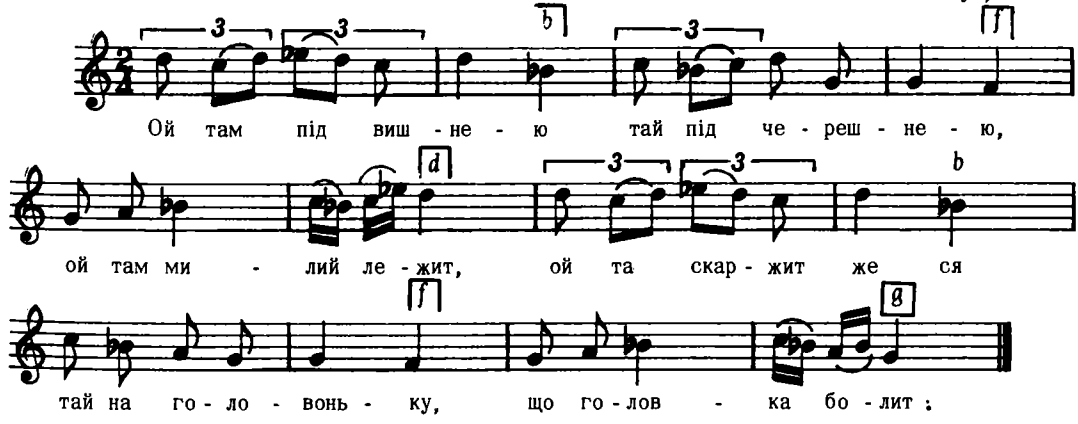

Бажанський, ч. 430

7265

Любінь Малий, Львів

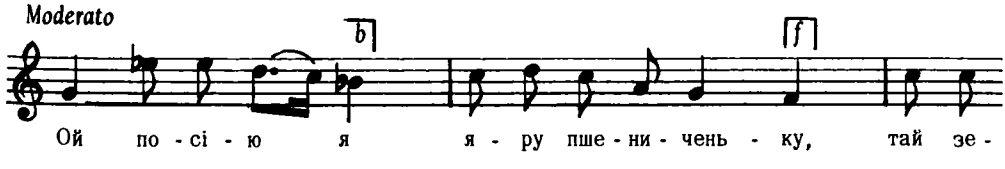

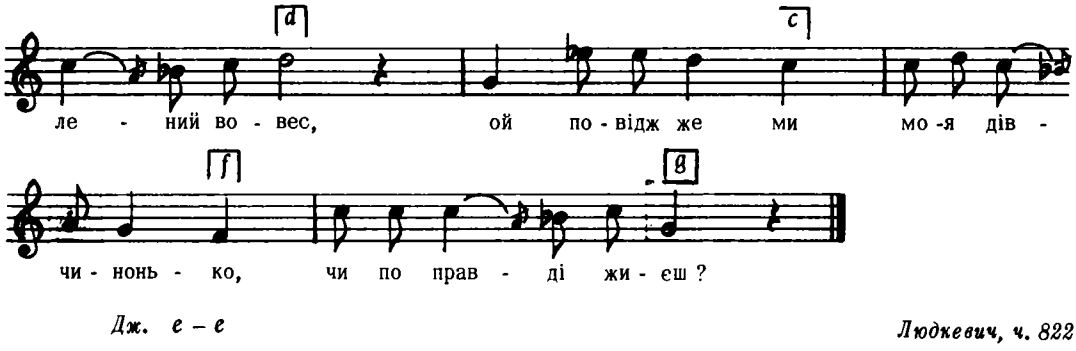

Дж. е – е *Людкевич, ч. 822*

7266

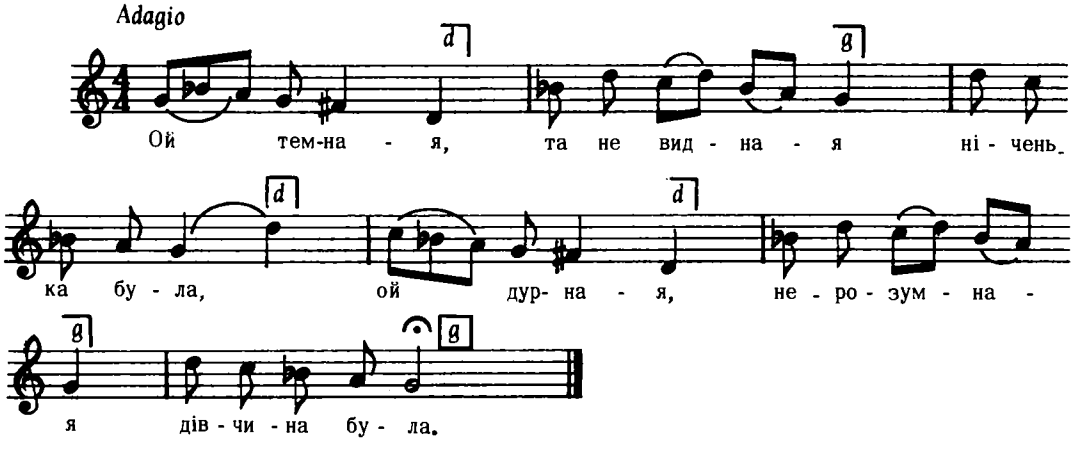

Дж. е – е *Квітка, Укр. Нар. Мел., ч. 457*

7267

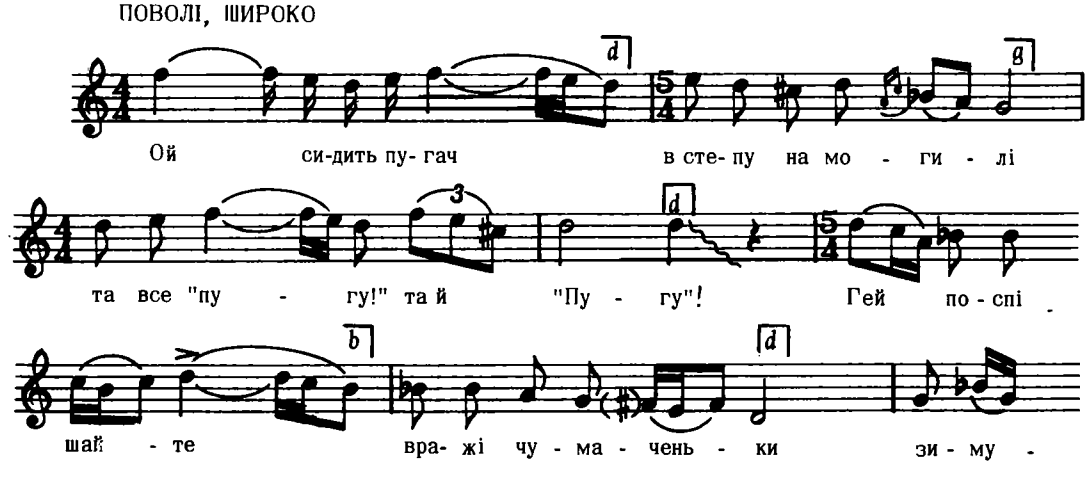

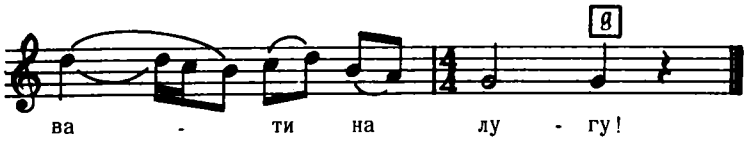

Дж. f – g

Дм. Ревуцький "Шевченко і народна пісня"
Збірник АНУРСР "Памяті Т. Шевченка", стор. 457
Цит. за Грінченком "Вибране", стор. 329

7268

Кубанщина

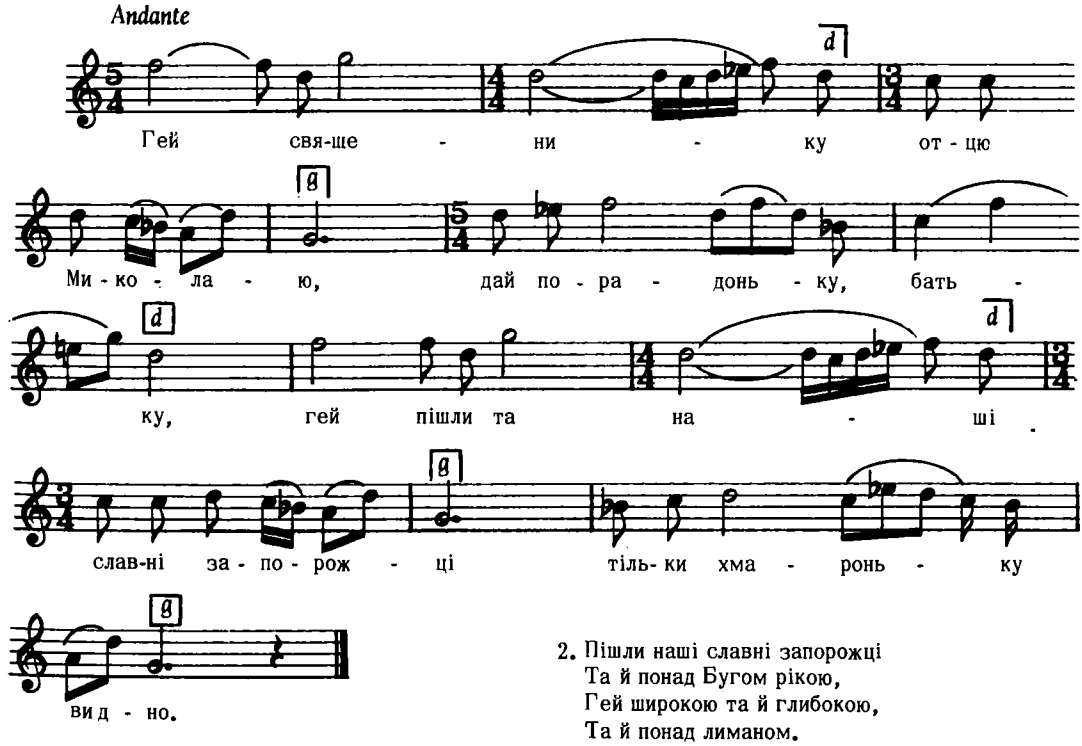

2. Пішли наші славні запорожці
Та й понад Бугом рікою,
Гей широкою та й глибокою,
Та й понад лиманом.

Дж. c – d

Бігдай, V, ч. 169

7269

ст. Пашківська, Кубаншина

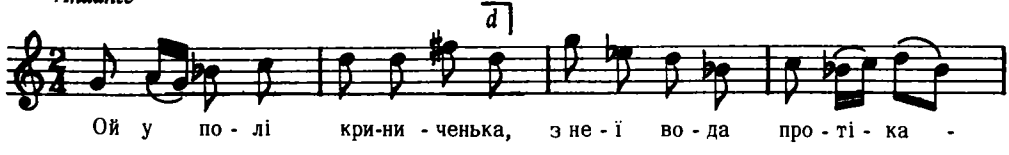

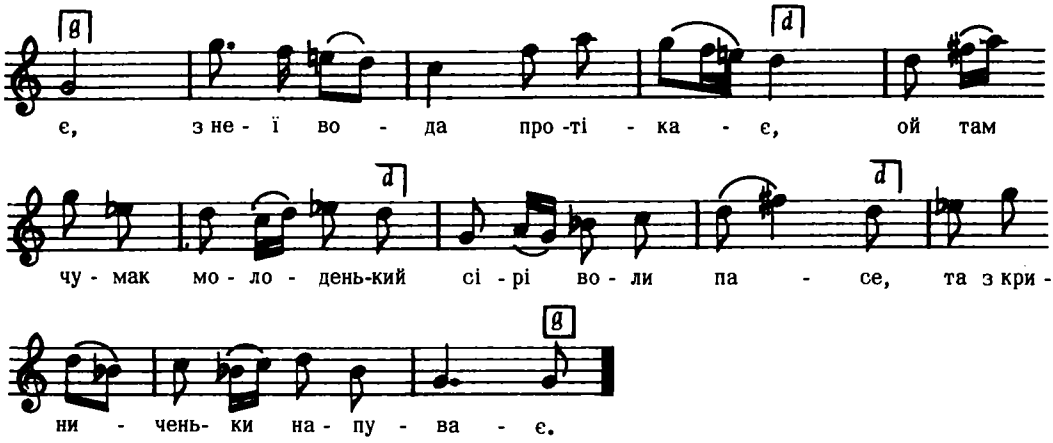

Дж. е – е

Більше тексту нема.

Бігдай, XI I, ч. 460

7270

Туричани, Волинь

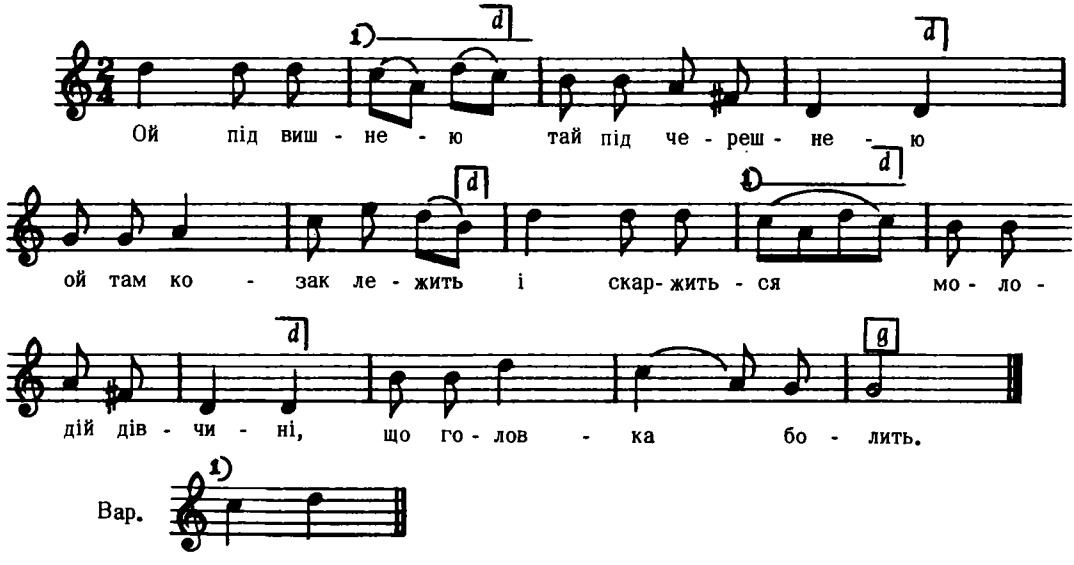

Дж. g – c

2. Ой болить мене та й головонька,
Може я умру,
Любив же я молоду дівчину,
Тай не знаю кому.

3. Ой як же то тому товаришу мому
То дай Боже її,
А як же то тому, що пройдисвітайко.
То жаль Боже її.

Кольберг, Волинь, стор. 168, ч. 279

7271

ВЕСІЛЬНА
Кубань

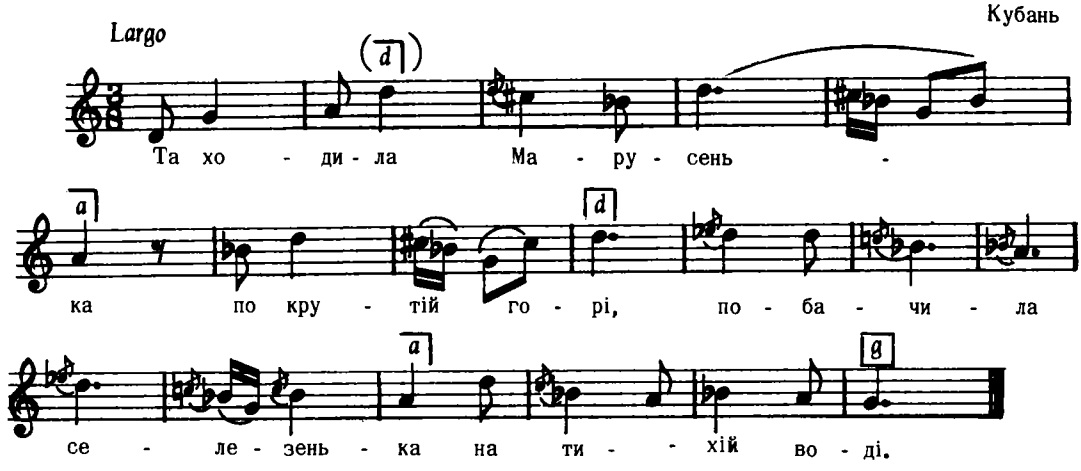

Дж. c – f

2. Пливи, пливи, селезенько,
Тихо по воді,
Прибудь, прибудь, мій батенько,
Тепера к мені.

3. Ой рад би я, моя доню,
Прибути к тобі,
Насипали сирій землі
На руки мені.
і т. д.

Бігдай, I, ч. 22

7272

Коцурів, Бібрка

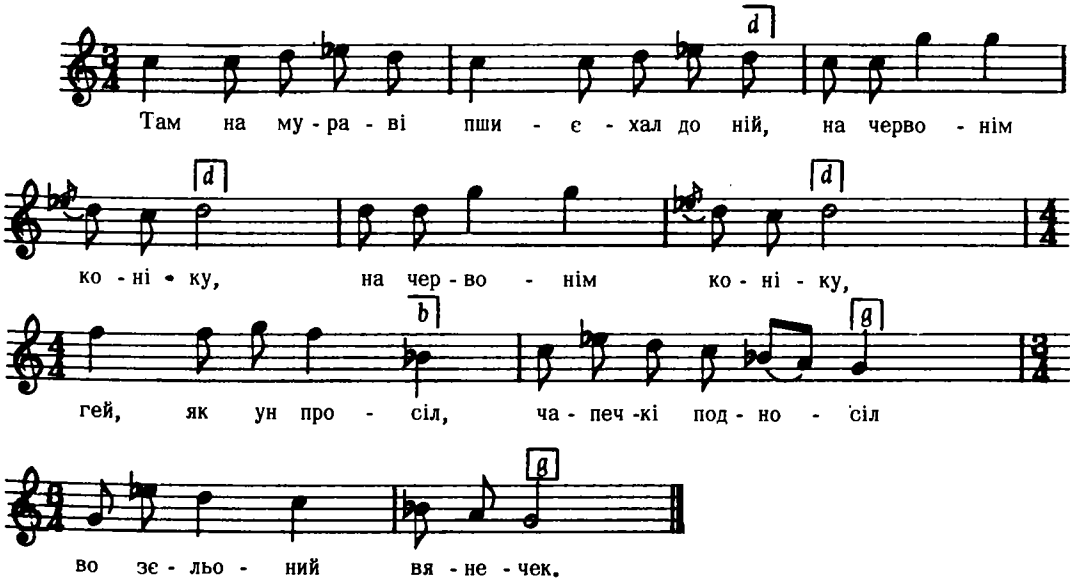

Дж. a – e

Людкевич, ч. 1368

7273

Волинь

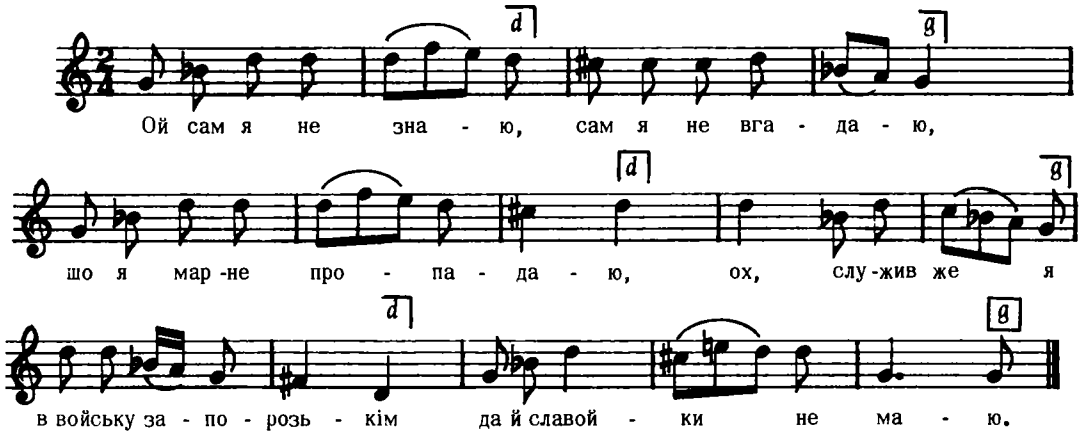

Дж. a – a

2. Не маю я слави
Не маю й повани,
Ані третьої худоби,
Ой жаль ся Боже,
Всіх літ утрачається
Ще й козацької вроди.

3. Ой в чистім полю,
Полю марнополю,
Сидить сірома в неволі,
Ех сидить, сидить,
Сірома в неволі,
Ще й в желізному замку.
і т. д.

Кольберґ, Волинь, стор. 287, ч. 449

7274

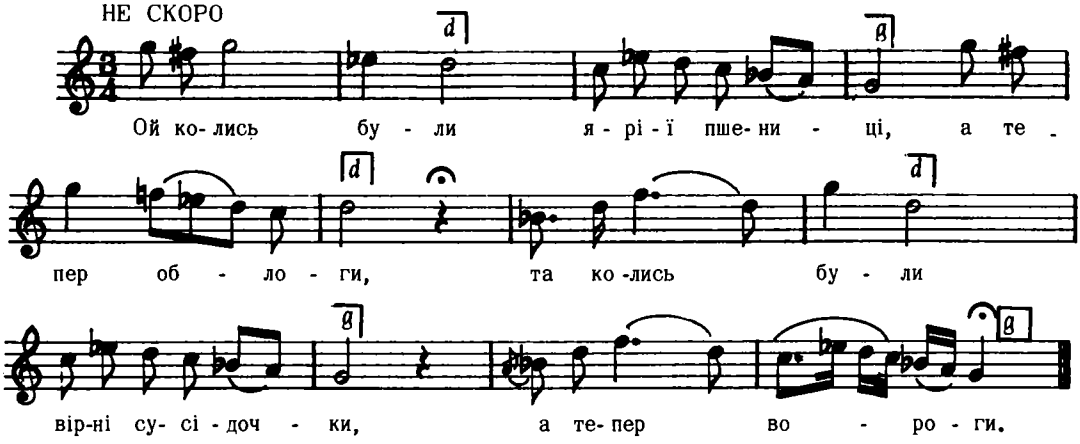

Дж. d – d

2. Ой не стелися, зелений споришу,
А по крутій горі,
Ой, не радійте, злиї вороженьки,
Та об моїй пригоді.

3. Бо іщо моя пригодонька
Та як літня роса,
Сонце зійде, вітер повіє,
Роса опаде.
і т. д.

(в 1 і 4 тактах fis Рубець, 100 Піс. ч. 59)
(в 1 і 4 тактах f Рубець, 216 Пісень, ч. 134)

7275

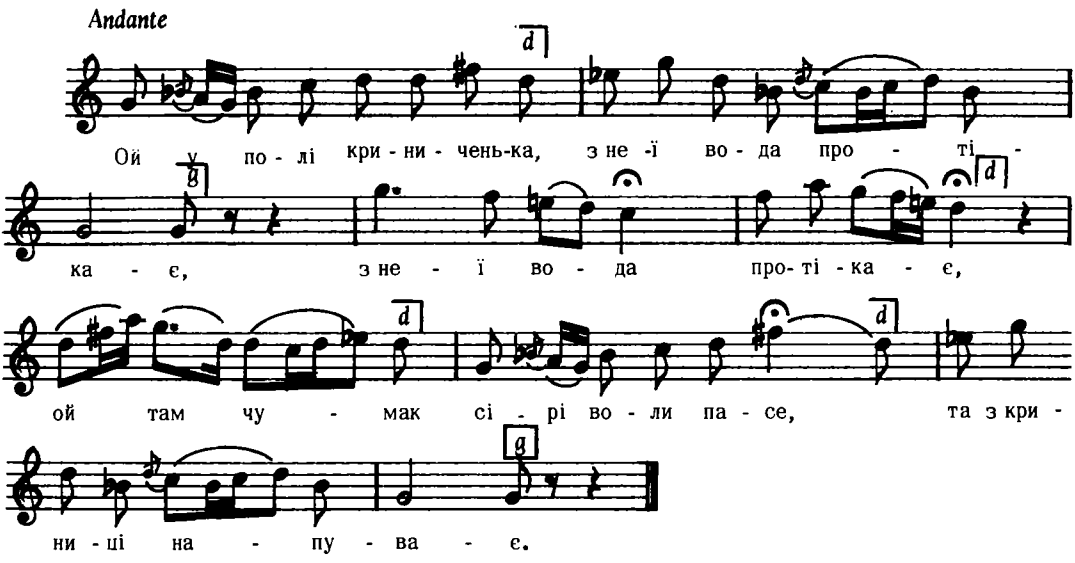

Дж. е – е

2. Воли ревуть, води не пють,
Бо в Крим дороженьку чують, (2 р.)
Ой Бог знає, та Бог і відає,
Де чумаченьки ночують.

3. А ночують чумаченьки
В Кримськім степу при долині (2 р.)
Розпустили та сірії воли
По зеленій муравині.
і т. д.

Лисенко, Збірн. Укр. Пісень, Вип, І, ч. 16

7276

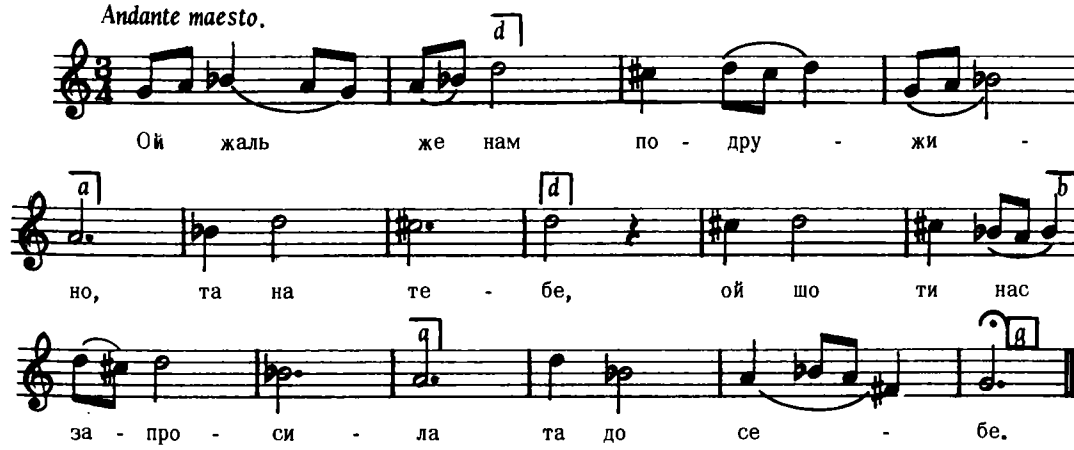

Дж. с – с

2. А ми тобі одслужили
Вірнесенько,
Тепер же нам одклонися
Низесенько.

Лисенко, Весілля, стор. 34, ч. 25

7277

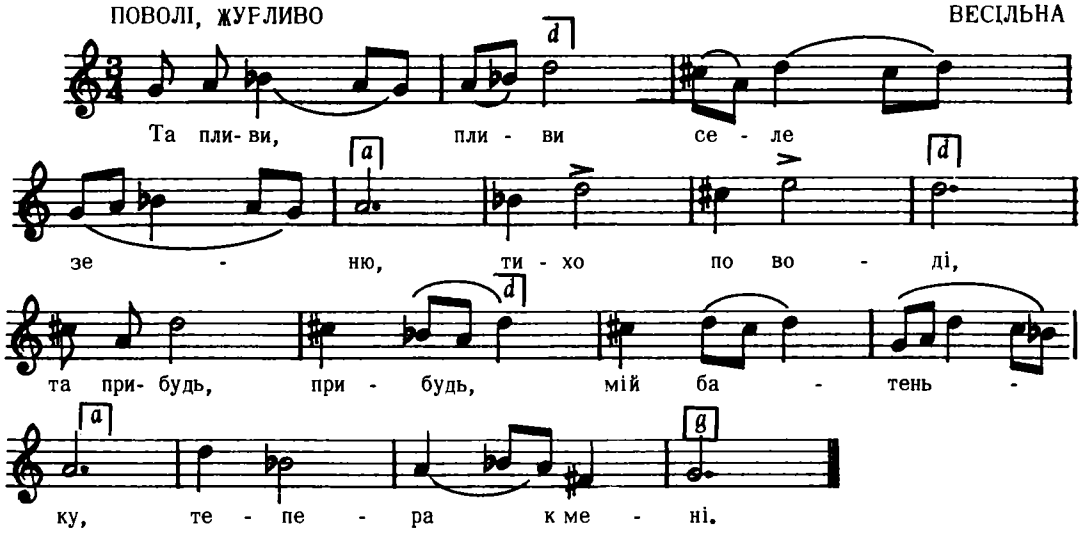

Дж. g – g

2. Ох і рад би я прибувати,
Дитино к тобі,
Так насипали сирої землі
На груди мені.

3. Склепилися карі очі,
Устоньки мої,
Не дам тобі порадоньки,
Бідній сироті.

Ревуцький, "Зол. Ключі", I, ч. 2
Взято з М. Лисенка "Чорноморці"

7278

Ропиця, Лемківщина

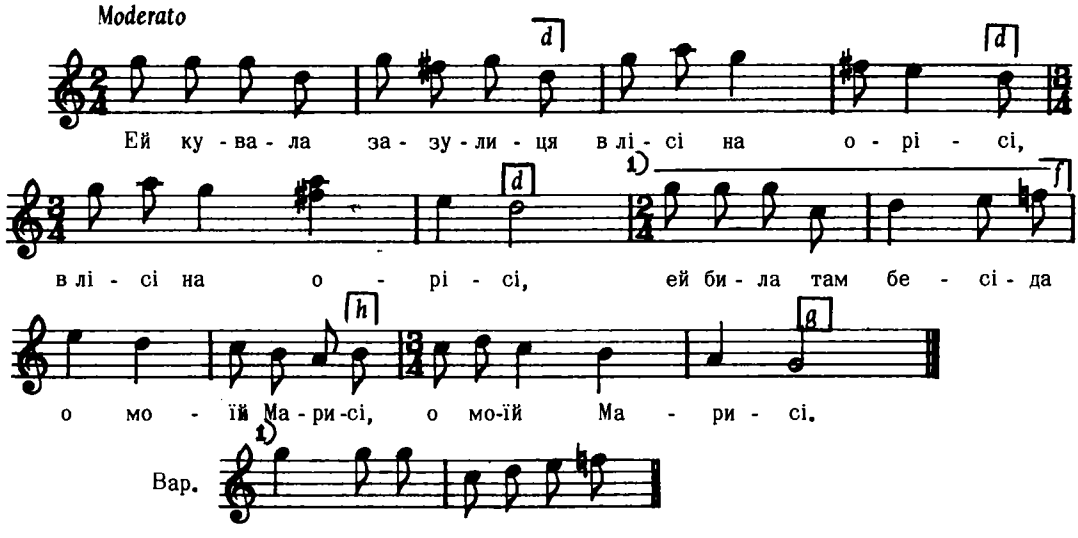

Колесса Ф., Лемківщина, ч. 363

7279

Маластів, Лемківщина

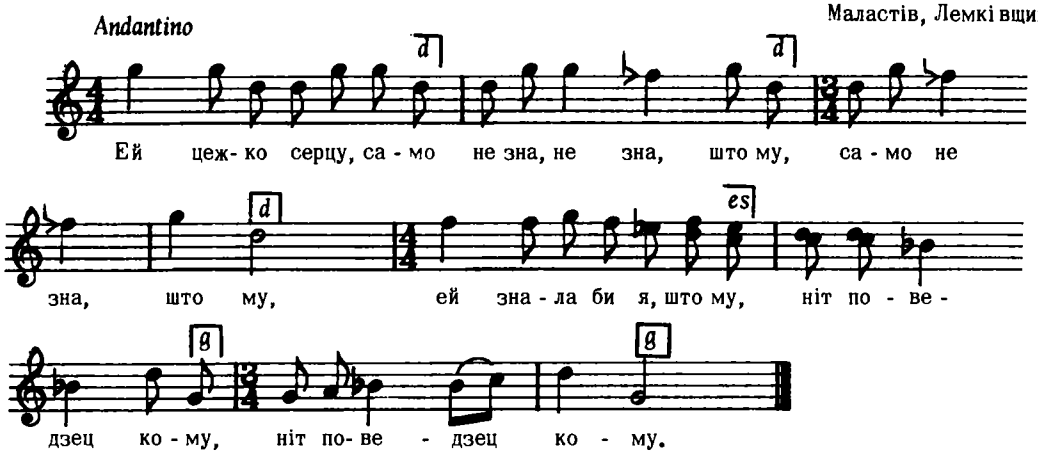

2. Ей цежко фурманови
До високой гори,
Ей іше цезше любиц,
На кого ніт волі.

Колесса Ф., Лемківщина, ч. 354

7280

з околиць Рівного, Межирічча, Волинь

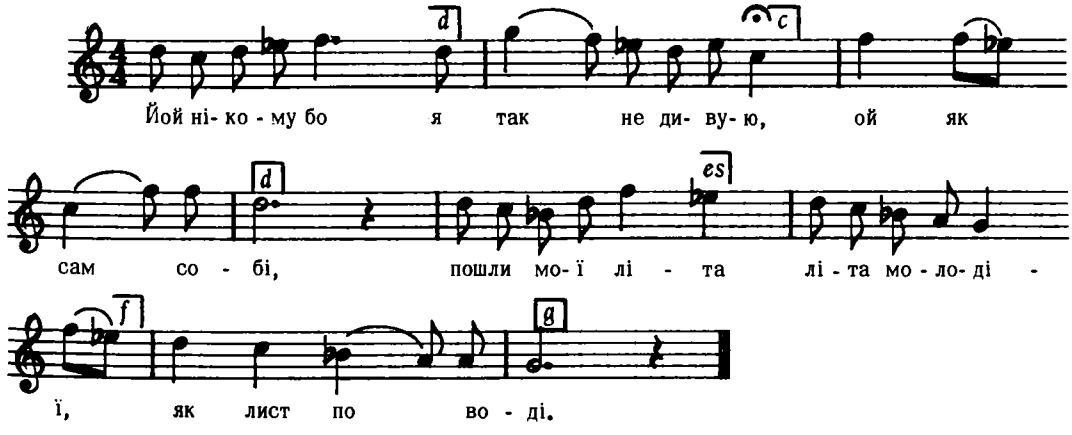

Дж. h – e

2. Ох вже ж тії стежки, дорожки
Да позаростали,
Ох вже ж мої коні воронії
Дай позаїжджали.
Срібнії сіделечка
Да й поламались.

3. Ой вже ж мене моя родинонька
Да й одцуралася,
Я в чу жій стороні великую тугу
Да на серденьку маю.
і т. д.

Кольберг, Волинь, стор. 274, ч. 430

7281

Терешівці, пов. Літичів, Поділля

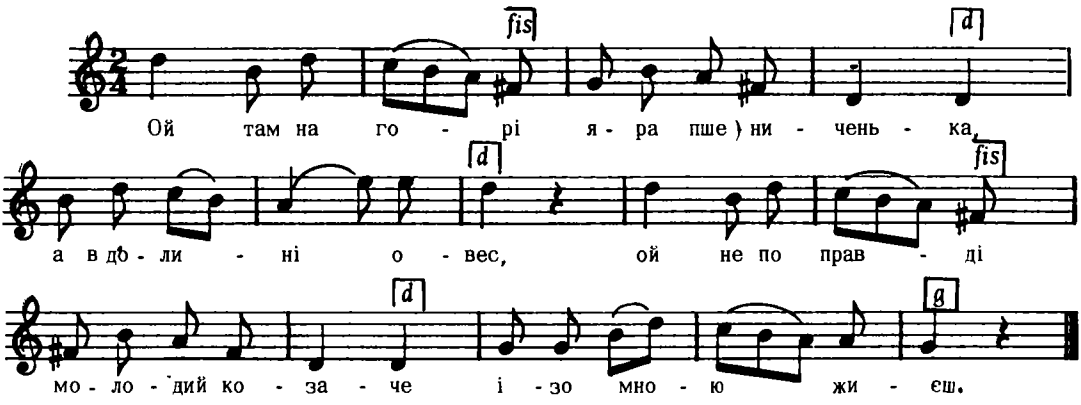

Дж. d – g

Плосайкевич – Сенчик, стор. 36, ч. 94

ІСТОРИЧНА

ШВИДЕНЬКО, РИТМІЧНО

7282

с. Шамраївка, Білоцерківщина, Київщина

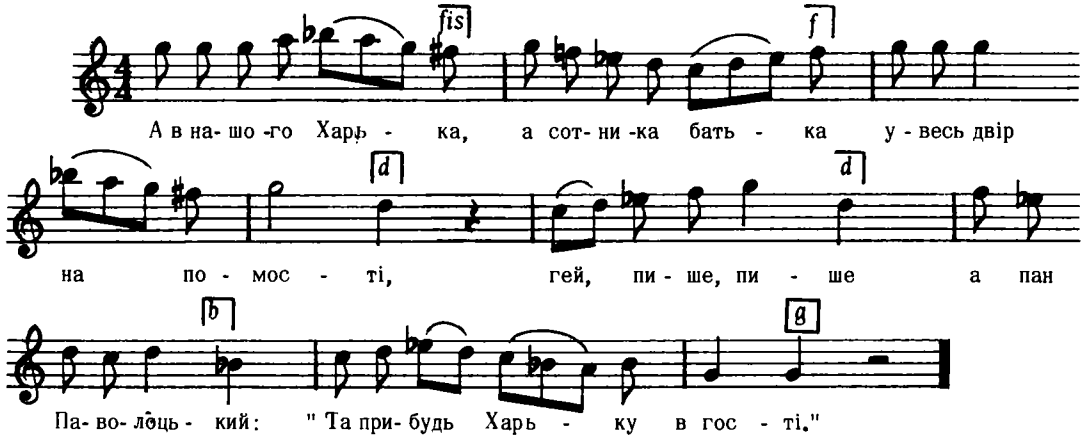

Дж. a – a

2. Гей, як став Харко а сотничок батько
Та із дому виїзджати,
А за ним його ненька старенька
З хлібом–сіллю проважати. (2 р.)

3. "Ой, не їдь, Харку, ой не їдь, Харку,
Бо то проклята зрада,
Краще б ти в замку був із козаками
То я б тому була рада." (2 р.)
і т. д.

Ревуцький, Зол. Ключі, III, ч. 20

7283

ІСТОРИЧНА

про гайдамаків, с. Покровське, Дніпропетровщина

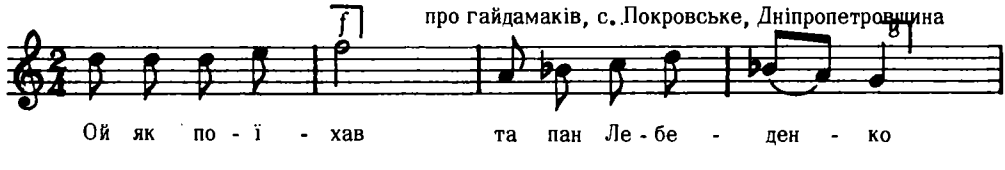

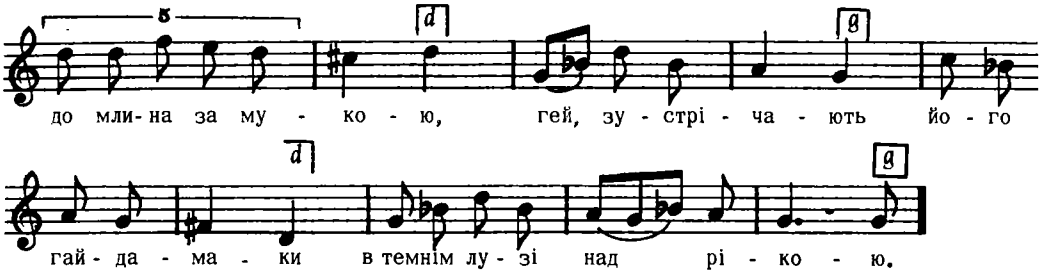

Дж. h – e

2. Ой здоров, здоров, пане Лебеденку,
Як ми тебе довго ждали!
Через тебе, пане Лебеденку,
Ми три ні чки та й не спали.

3. Через тебе, пане Лебеденку,
Ми три нічки не спали,
Та все тебе, пане Лебеденку,
Тебе ожидали.
і т, д.

Укр. Нар. Пісні, 1955, I, стор. 64

З під Білої Церкви
пов. Васильків, Київщина

7284

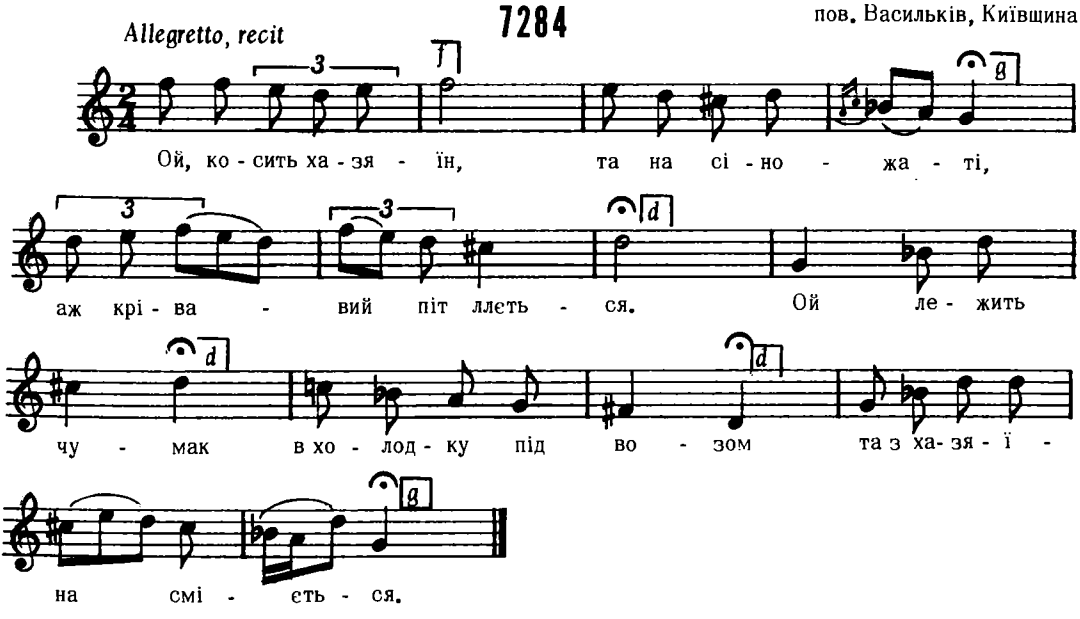

Дж. f – g

2. Ой ти чумаче, молодий козаче,
Іди сіна косити.
Не здужаю, дядьку, не здужаю батьку,
Та й коси волочити.

3. Ой прийшла зіма, ли хая година
Нічим волів зімувати,
Ой бере чумак батіг на налигач
Та йде сіно купувати.
і т. д.

Лисенко, Збірн. Укр. Пісень, Вип. I, ч. 14

7285

ЧУМАЦЬКА

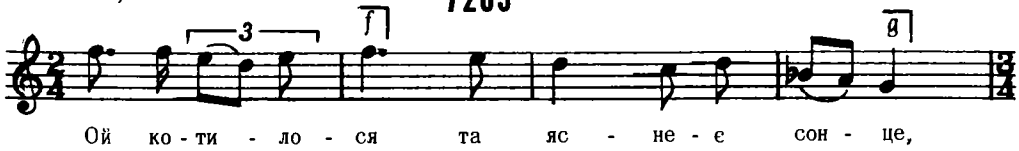

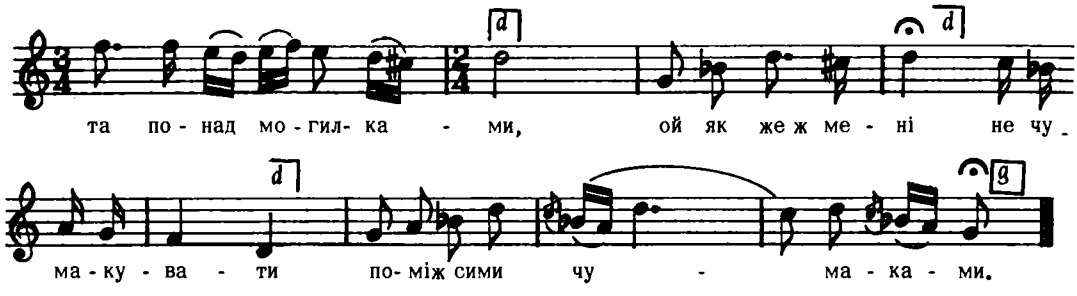

Дж. f – g

2. Ой злетів пугач да на могилоньку
Да як пугу, да пугу!
Ой поспішайтесь, молоді чумаки,
Ви до зеленого лугу.

Рубецъ, 100 Пісенъ, ч. 50

7286

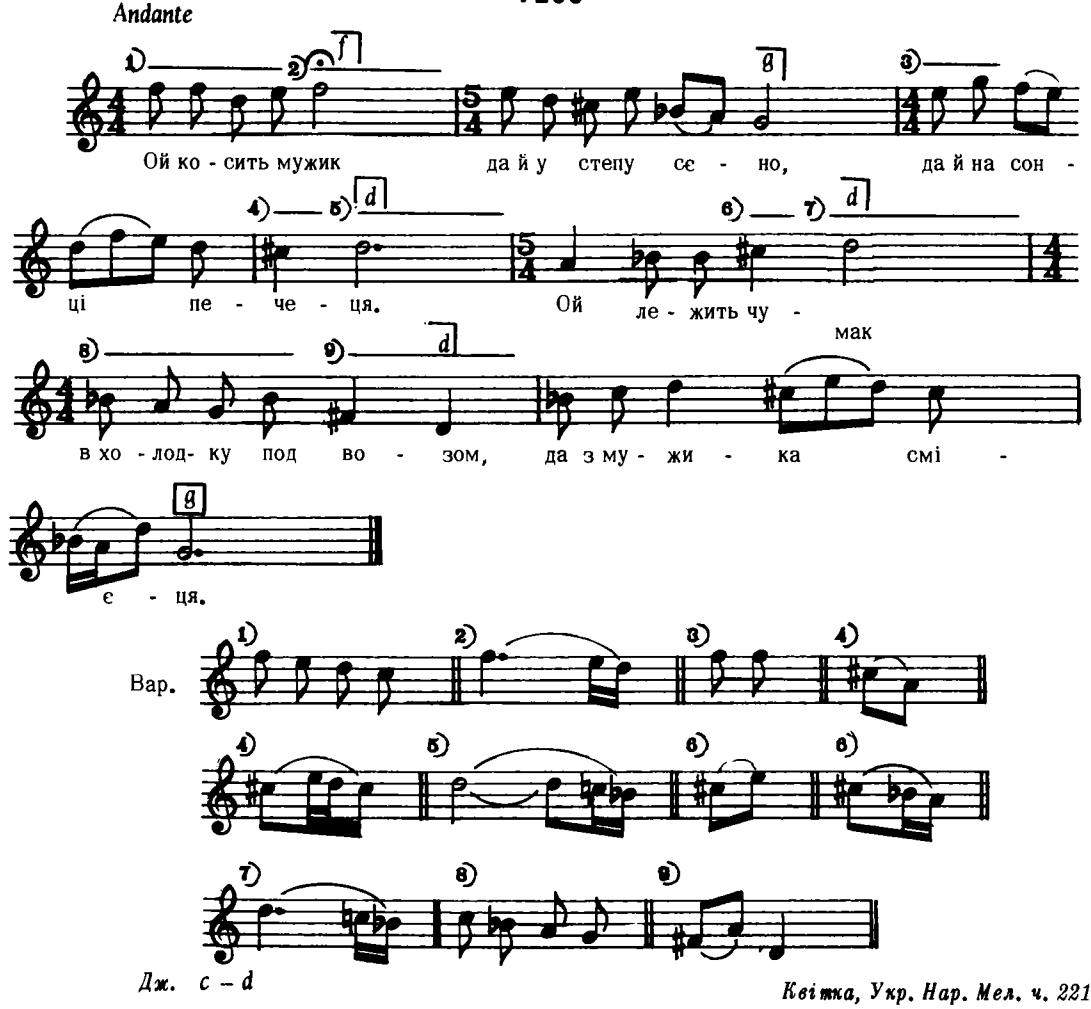

Дж. c – d

Квітка, Укр. Нар. Мел. ч. 221

7287

Стецева, Снятин

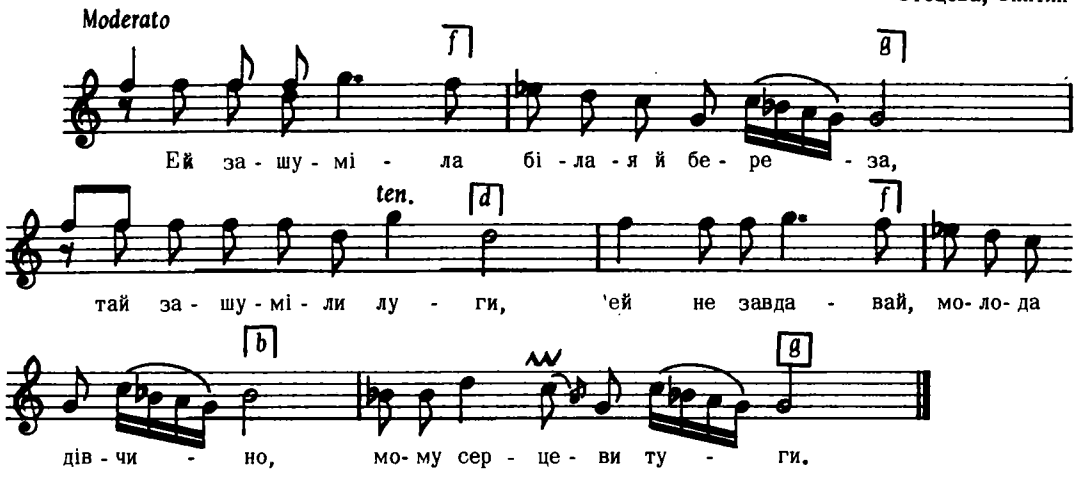

Дж. d – e

2. Ей бо є туга ше велика жура,
Йа в світлоньци на столочку,
Ей шиє, шиє молода дівчина
На білим шовком сорочку.

Людкевич, ч. 834

7288

НАБОЖНА

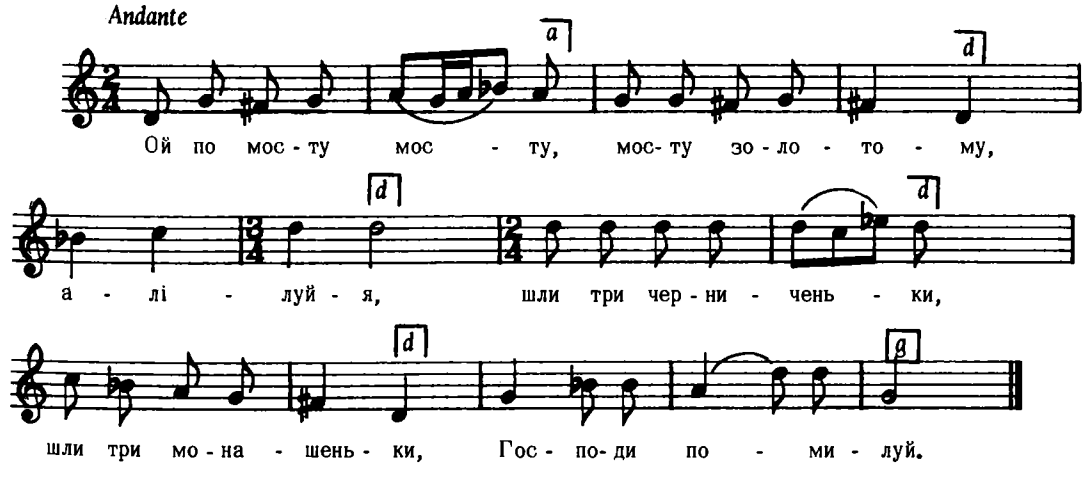

Дж. d – g

2. Що первая ішла
Євангелю несла, Алілуй–я,
А другая ішла
Золотий хрест несла,
Господи помилуй!

Квітка, Укр. Нар. Мел., ч. 703

7289

Коцурів, Бібрка

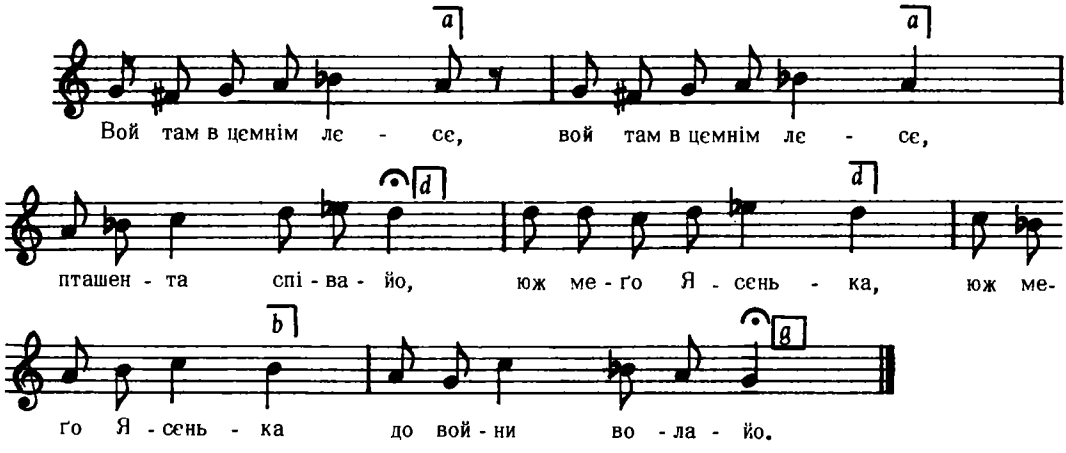

Дж. a – a

Людкевич, ч. 1374

7290

Сіціхів, Львів

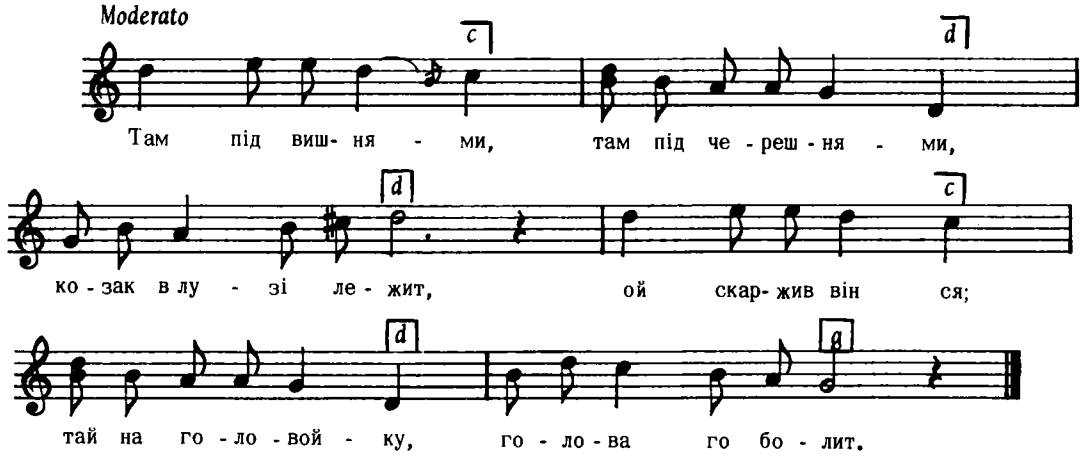

Дж. g – c

Людкевич, ч. 823

7291

Запитів, Львів

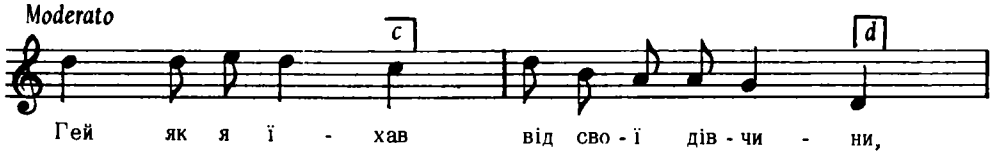

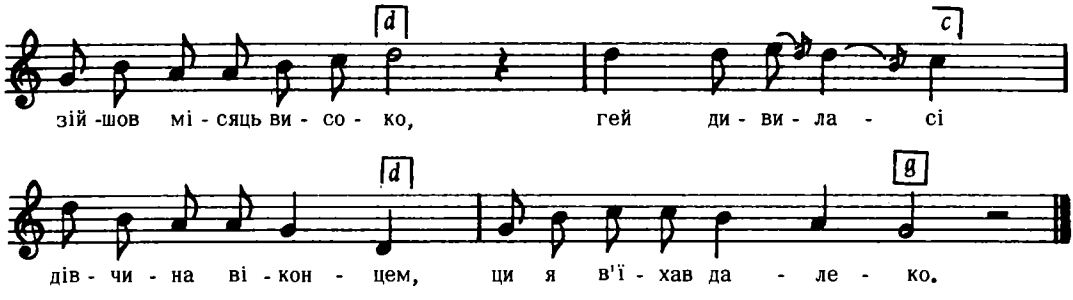

Дж. d – g

Людкевич, ч. 825

7292

Долиняни, Перемишина

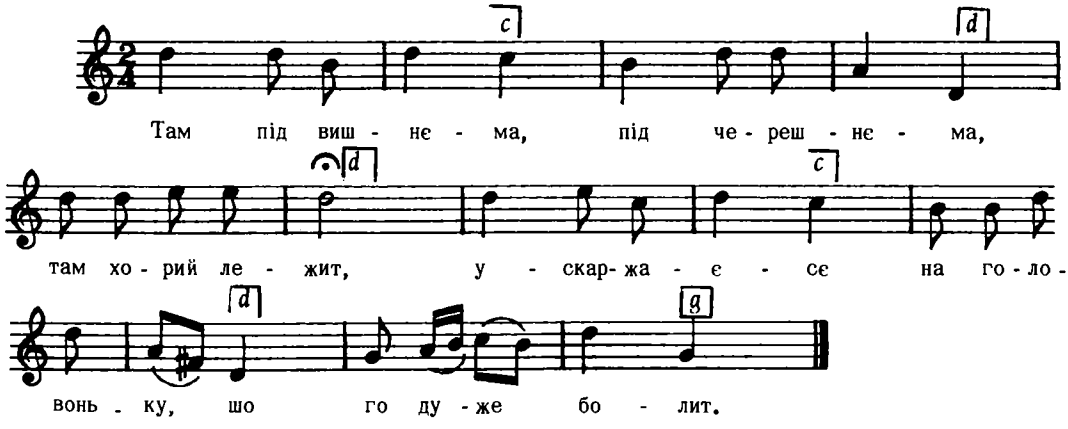

2. Ой є в полі студена керниченька,
Два голуби воду п'ют,
Ой там мою дівчину молоду
До слюбоньку ведут.

3. Ой їден веде за рученьки,
Другий за рукав,
Ой третому серденько сє крає,
Що ї любив, а не взяв.

Кольберг, Перемищина, стор. 166, ч. 67

7293

Andantino

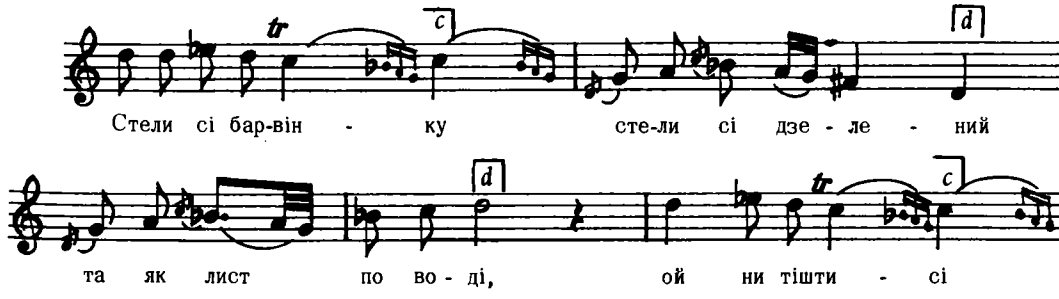

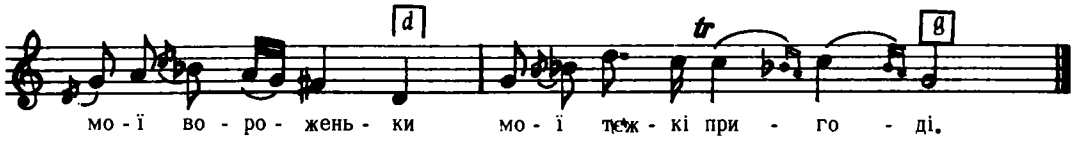

Дж. d – g

2. Бо моя пригода, бо моя пригода
Та як в літі роса,
Йа вітрец повіє, сонінько пригріє
Тай она згине воя.

3. Ой мій миленький, голубку сивенький,
Не по правді жиєш,
Ворота хиляєш, хатоньку минаєш,
Тай до єнчої йдеш.
і т. д.

Колесса Ів., стор. 126, ч. 15

7294

Варадка, Пряшівщина

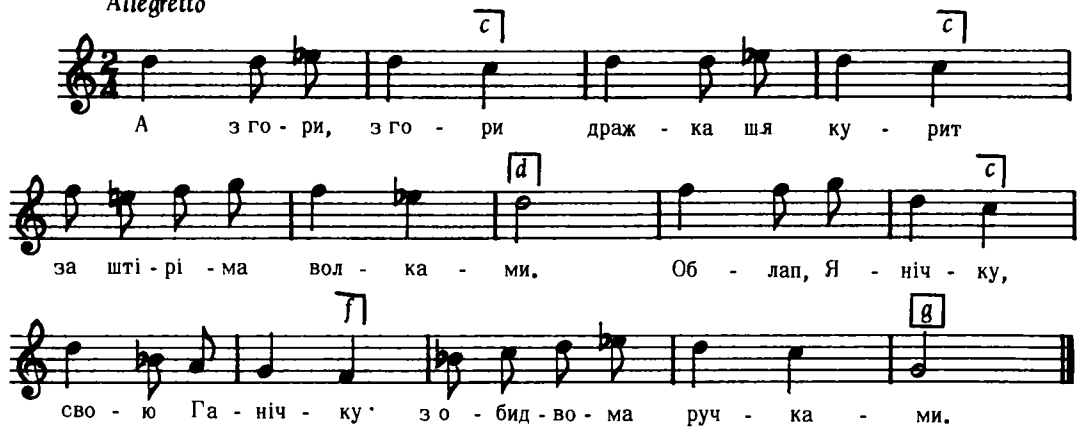

Дж. h – g

2. Я би єй облапил, я би єй побочкал,
Она би шя гнівала;
Ти на то нич не дбай, лем ти єй побочкай,
Она тому барз рада.

3. З гори шя мрачит, буде дожд вночі,
Буде ляло цілу ніч,
Чом єс не пришол вчера з вечера,
А днес шя уж не заводь.
і т. д.

Пряшівщина, стор. 201, ч. 154

7295

Козелецький пов., Чернігівщина

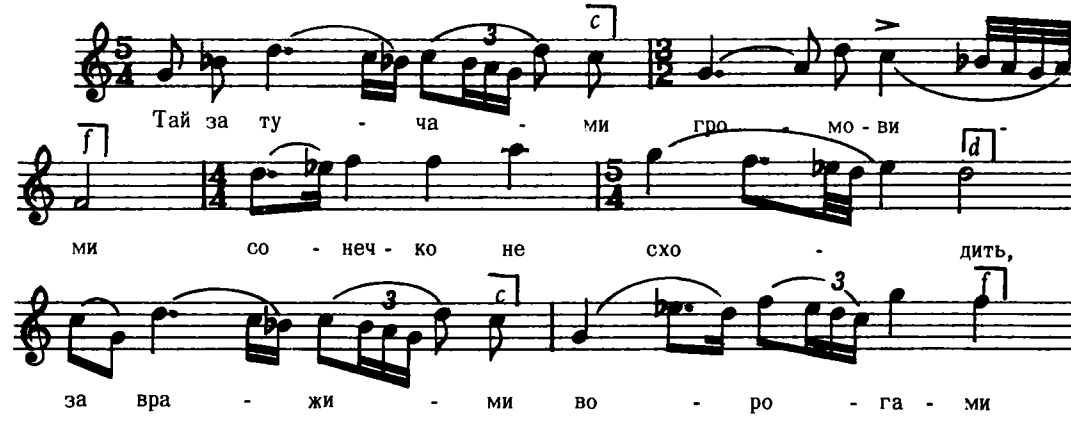

Дж. f – f

2. Та ой ви тучі громовії,
Розійдіться різно,
Та прийди, прийди, мій миленький
Хоч не рано – пізно.

3. Та орав мій милий у ярині,
Та й став у толоці,
Виплакала карі очі
За чотири ночі.
і т. д.

7296

Лисенко, Зібр. Творів XVII, ч. 76

Moderato

Воля Яслиська Нижна, Лемківщина

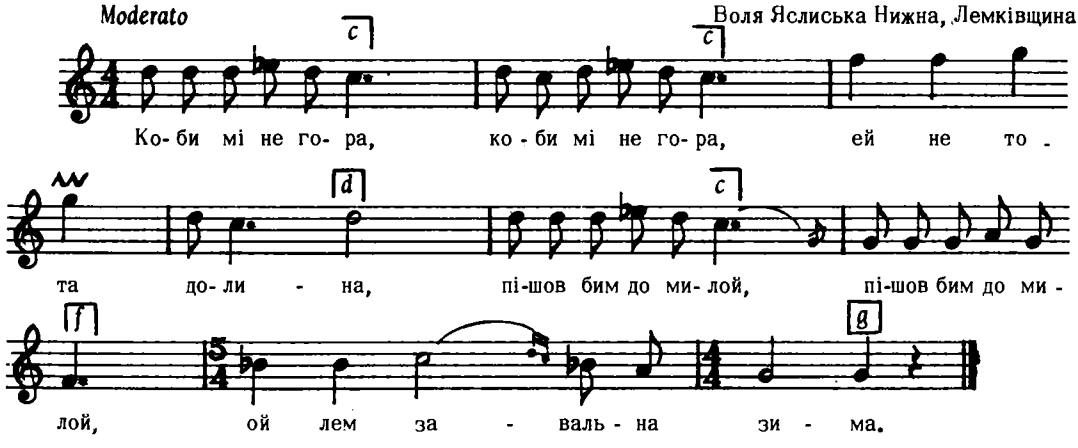

2. Не жалуй, не бануй
Ой же–с мойов не била,
Ой била–с плакала,
Ой покиль била жила.

Колесса Ф., Лемківщина, ч. 339 а

7297

Andantino

Висова, Лемківшина

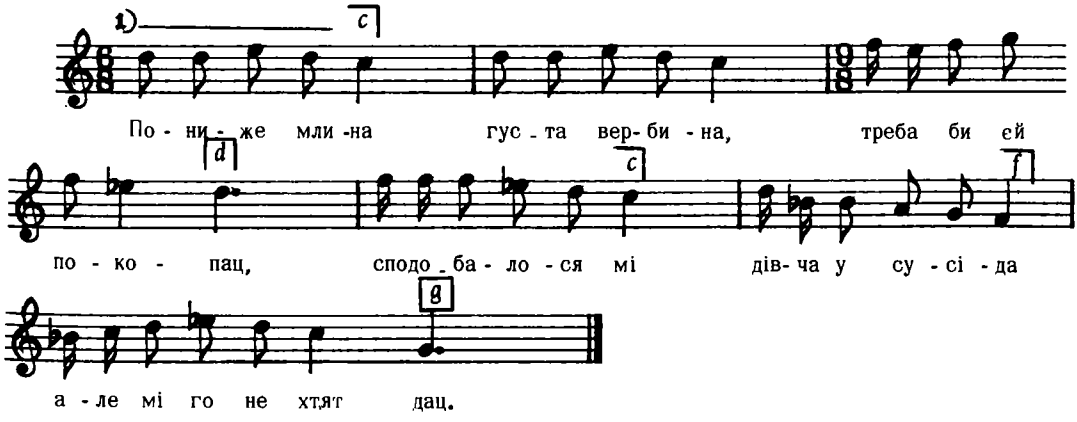

Вар.

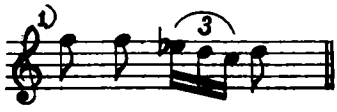

2. Тепер так ся стало:
Дівча ся приспало,
Они мі го давали,
Але я го не кцем,
Озму собі, де кцем,
Най собі го тримают.

Колесса Ф., Лемківщина, ч. 340а

7298

с. Новосілки, пов. Рівно, Волинь

ДУЖЕ ВІЛЬНО

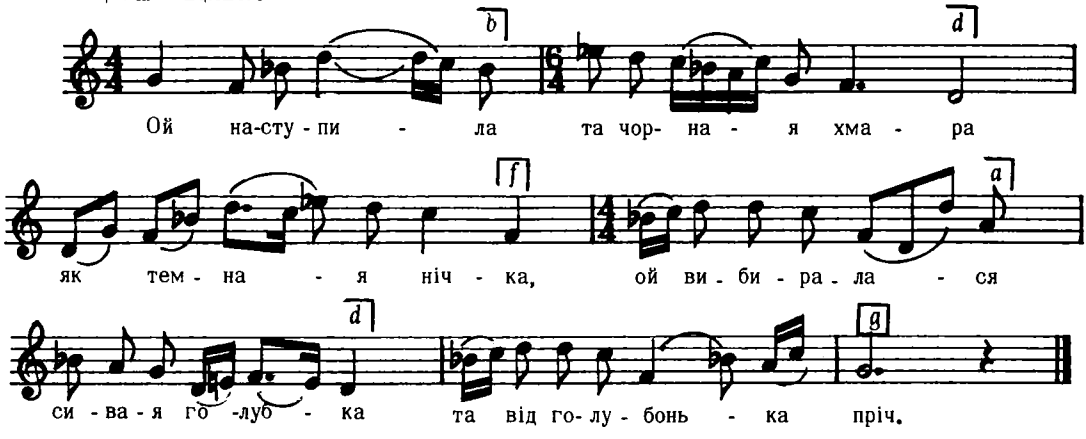

Дж. h – h

2, Вибиралася та й приказувала:
"Лети ж ти за мною,
Бо загубила літа молодії,
Ще й здоров'є за тобою!"

3. Ой із неділі та на понеділок
Як стало світати,
Ой полетів голуб, ой полетів сизий
Своєї голубки шукати.
і т. д.

Ревуцький, Зол. Ключі, III, ч. 95

7299

з під Ніжина, Чернігівщина

Andante sostenuto

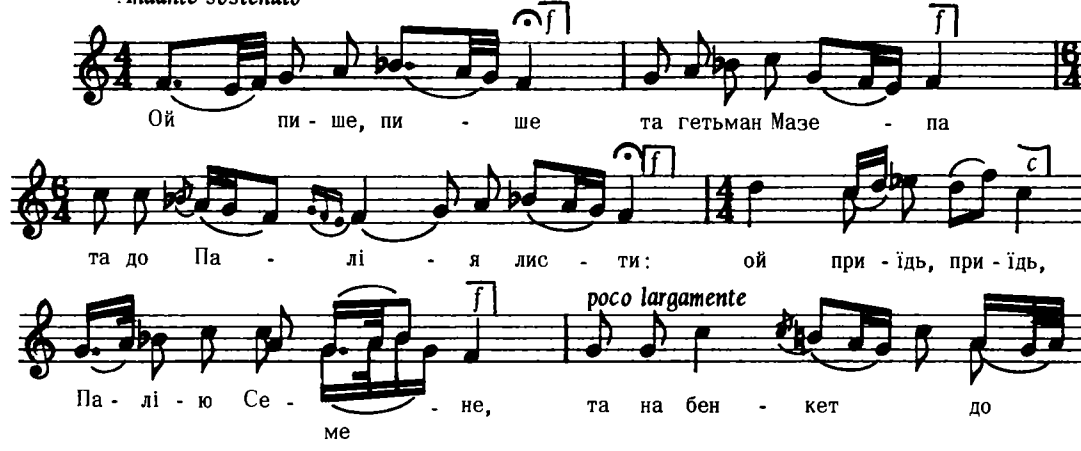

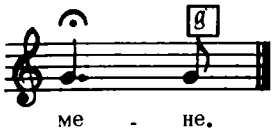

Дж. f – g

2. Ой будемо, Палію Семене,
Будем пити, ше й гуляти,
Ой будем пити, та будем гуляти,
На москаля воювати.

3. Сй бодай же ти, гетьмане Мазепо,
Ой до того не діждав,
Шоб я свою православну віру
Та й під ноги підтоптав.
і т. д.

Лисенко, Зібр. Творів XVII, ч. 27

7300

Andante

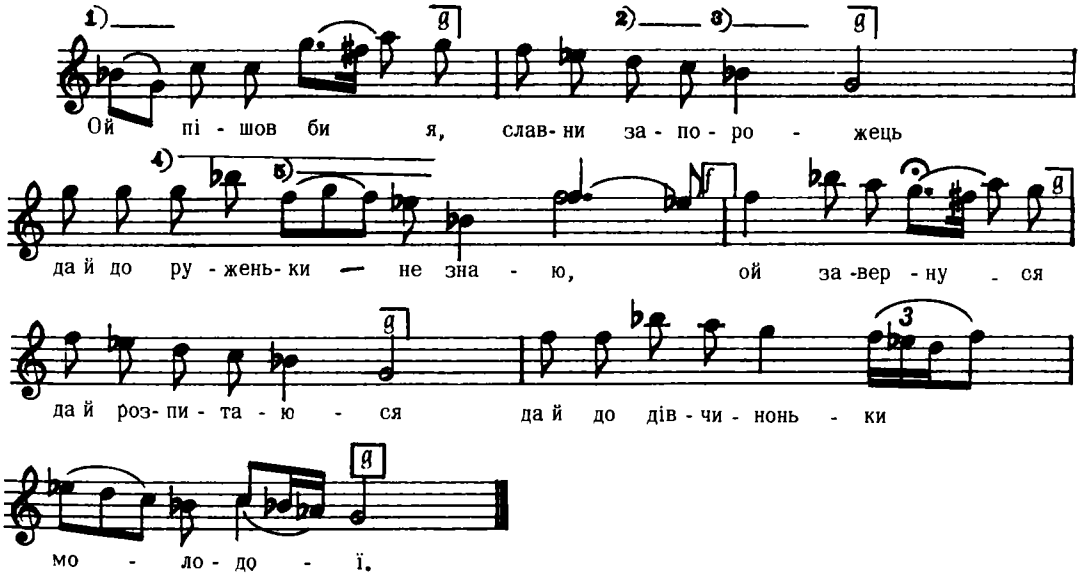

Вар.

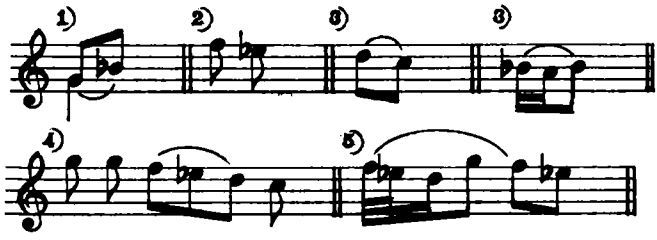

Дж. g – e

Квітка, Укр. Нар. Мел., ч. 207

7301

Andante

Харківщина

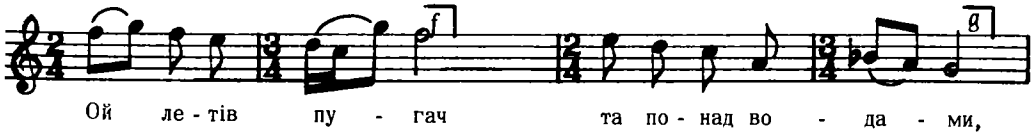

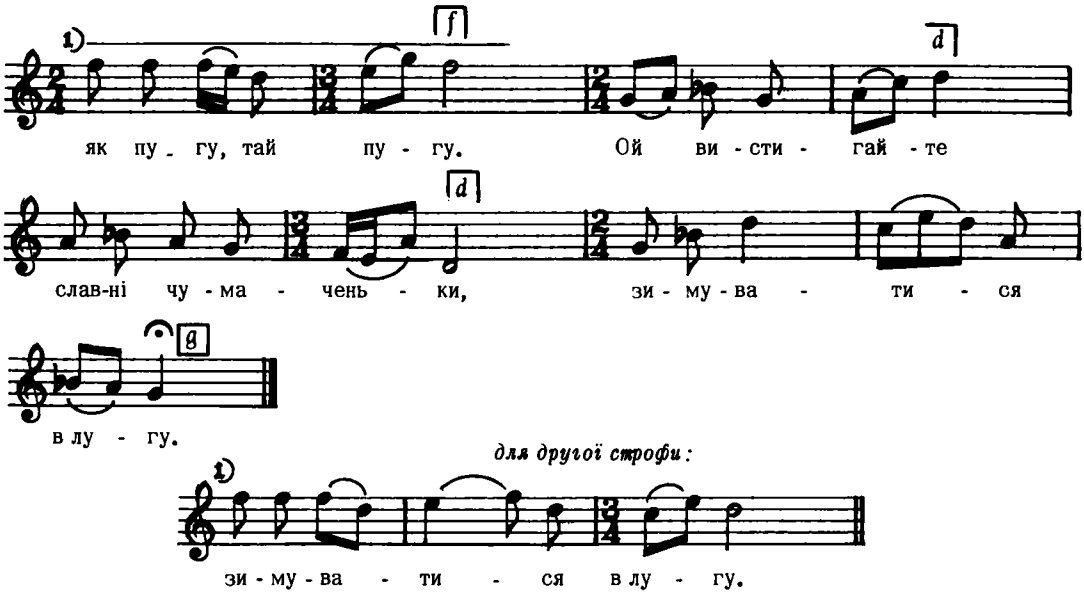

Дж. $d - e$

2. Ой вистигайте, славні чумаченьки,
Зимуватися в лугу!
Ой раді б ми та поспішатися
Та щось чумак занедужав...

3. Ой занедужав славний чумаченько
Та либонь хоче вмерти,
Ой не дай Боже цьому чумакові
На чужинонці вмерти.
і т. д.

Лисенко; Зібр. Творів, XVII, ч. 64

7302

с. Борсуки, Вінниччина

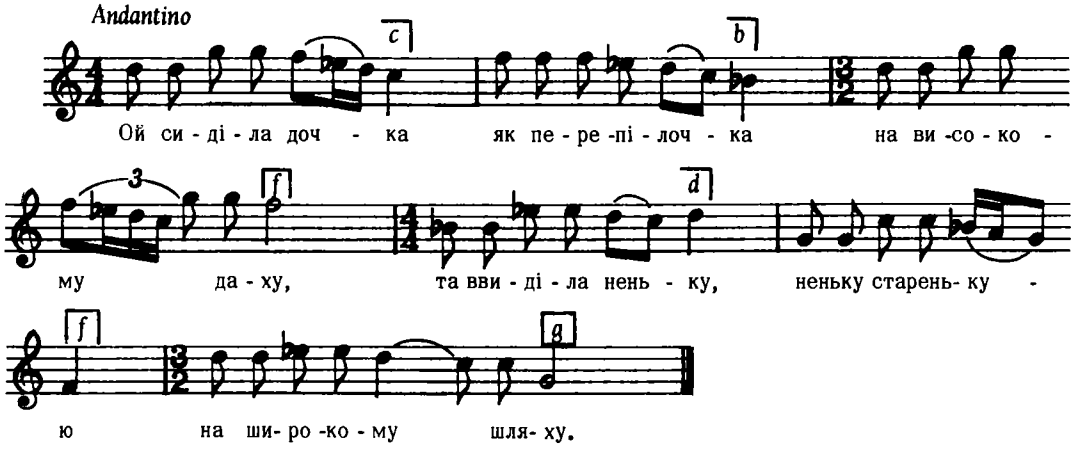

Дж. $h - e$

2. Ой, ввійшла до хати
Милому й казати:
"До нас наша мати йде!"
А він їй говорить
Та й відповідає:
"Який її чорт несе?"

3. "Потихеньку, мамцю,
Потихеньку любцю,
Сінні двері відчиніть
Бо спить п'яниченька
Спить недбайличенька
Я ж вас прошу – не збудіть."
і т. д.

"Ліра", стор. 170

7303

Воля Яслиська Нижна, Лемківшина

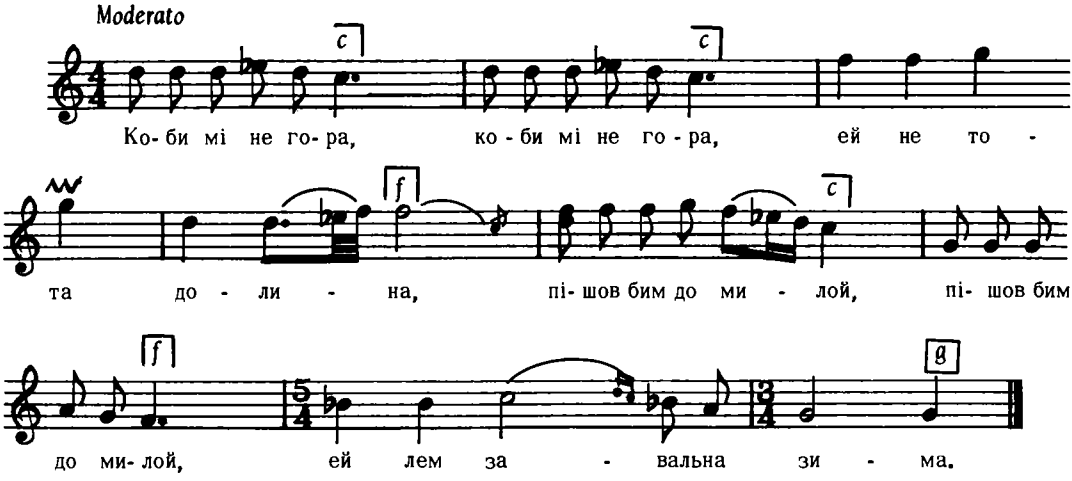

Колесса Ф., Лемківщина, ч. 339 б

7304

Підберезниці,Львів

(чесько– німецького пох.)

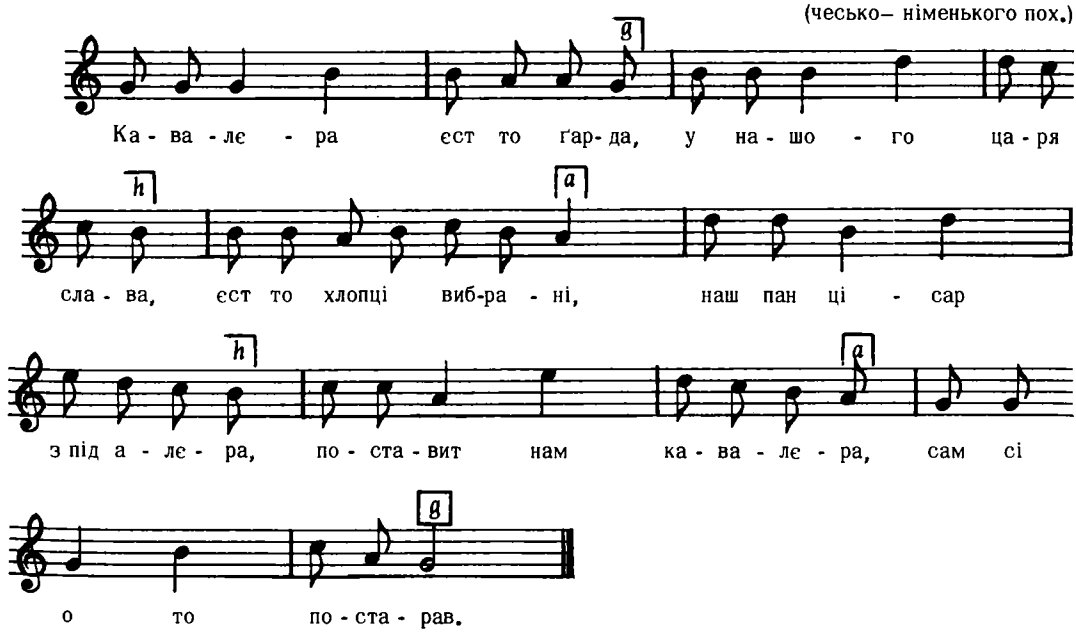

Дж. g – g

Людкевич, ч. 1409

7305

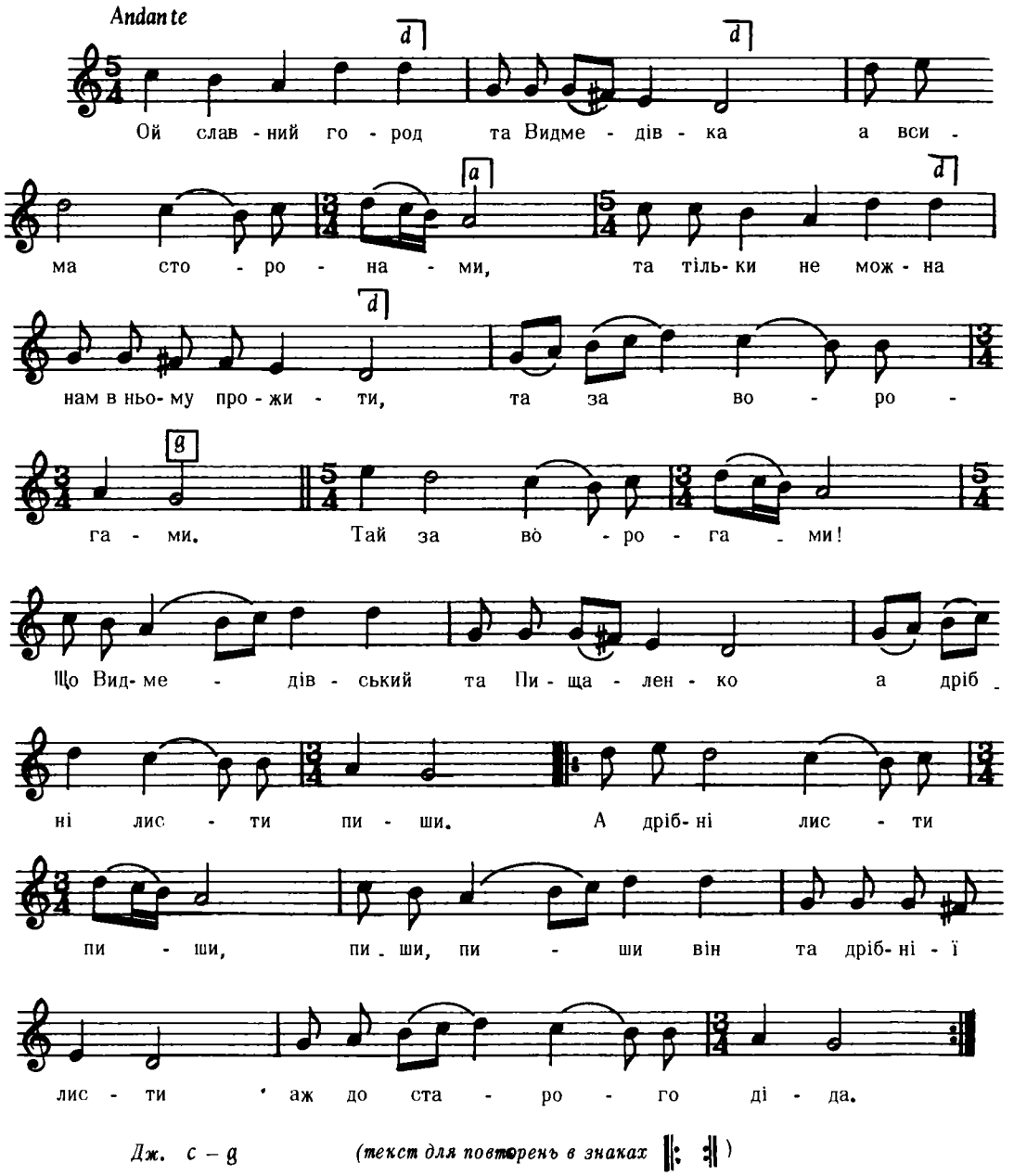

Дж. с – g *(текст для повторень в знаках* ||: :||)

Аж до старого діда, ой нихай вийде а Видмедівка напротів води з хлібом
Напротів води з хлібом.
А старенький дід тай одписує : Ми ни будим кориця,
Ми ни будим кориця,
Ох і єсть у нас а яснеє ружжя, ми будем бороница,
і т. д.

Квітка, Укр. Нар. Мел., ч. 315

7306

Лисятичі, Стрий

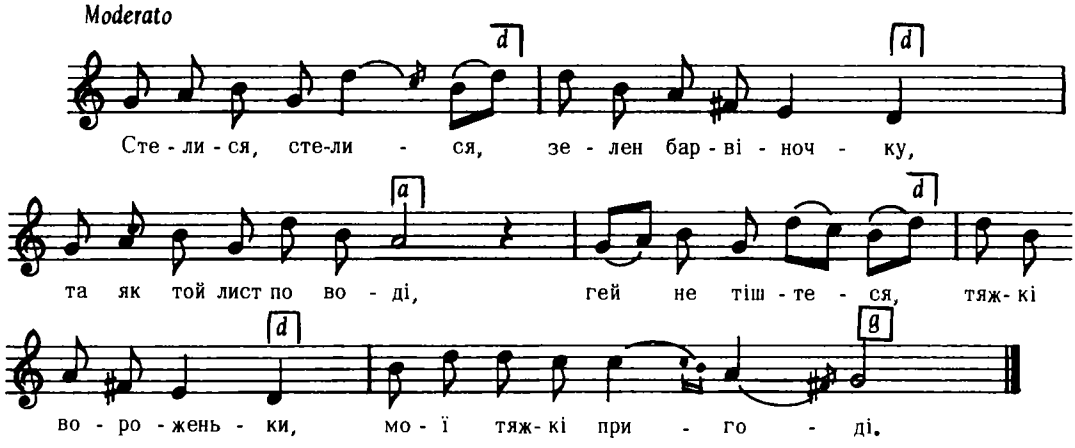

Дж. g – g

Людкевич, ч. 828

7307

СТРИМАНО

ІСТОРИЧНА

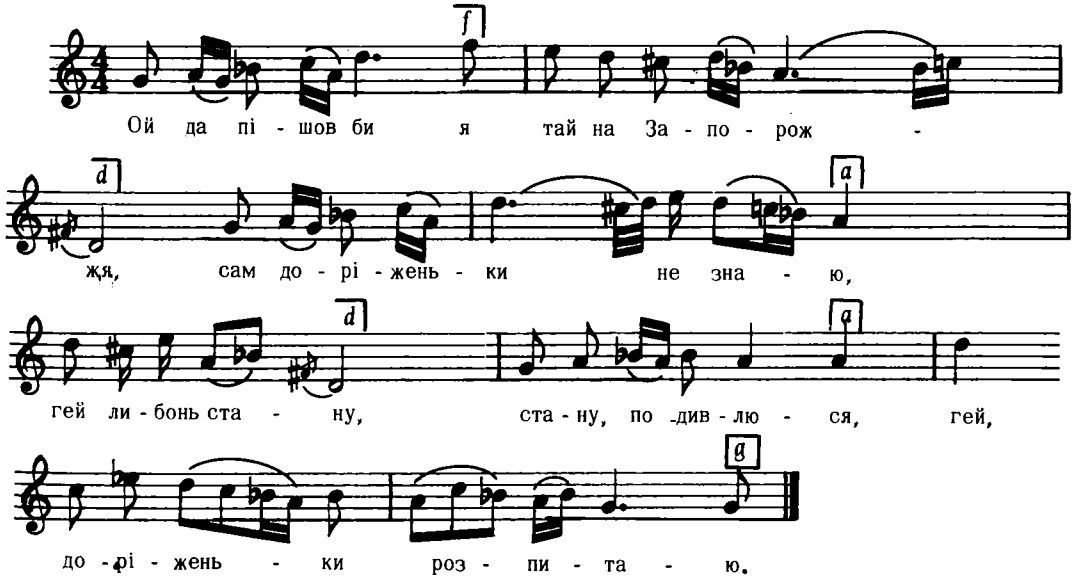

Дж. f – f

2. Ой да в чистім полі, при долині
Там дівчина жито жала,
Гей, вона ж мені, парню молодому
Гей, доріженьку розказала.

3, "Ой да оце ж тобі, молодий козаче,
Три доріженьки у купці:
Гей, одна на Дін, а другая у Крим,
А третяя аж на Запорожжя."
і т. д.

Зкр. Нар. Пісні, 1955, I, стор. 84

7308

Пантна, Лемківшина

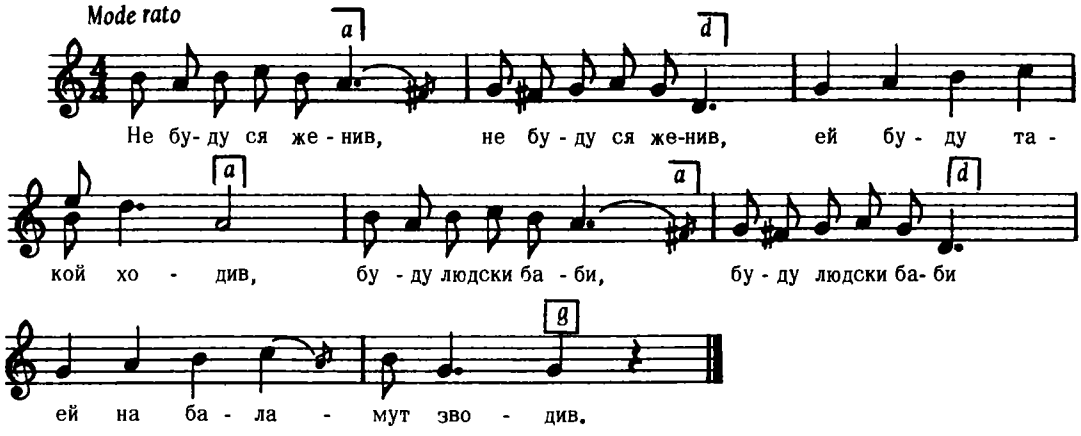

Колесса Ф., Лемківщина, ч. 293 а

7309

Поляни, Кросно

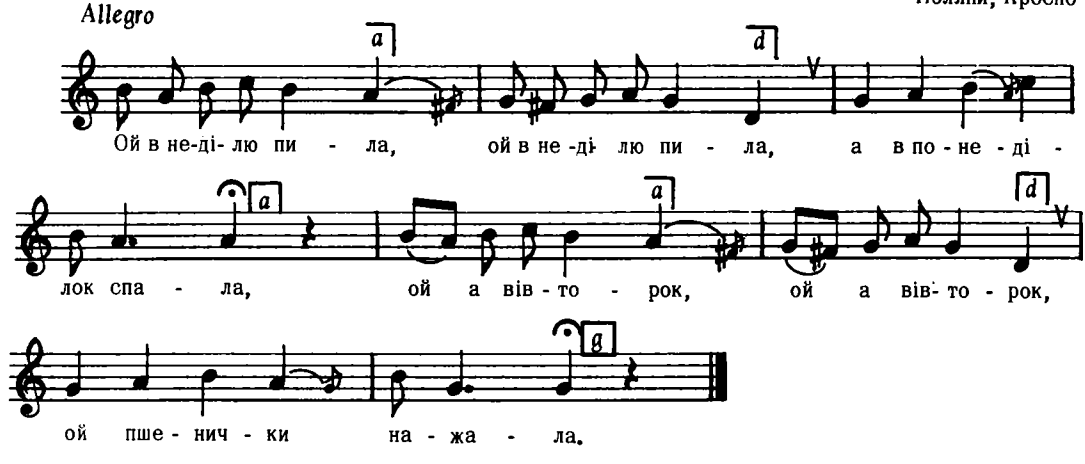

Дж. h – g

Людкевич, ч. 1463

7310

Поляни, Кросно

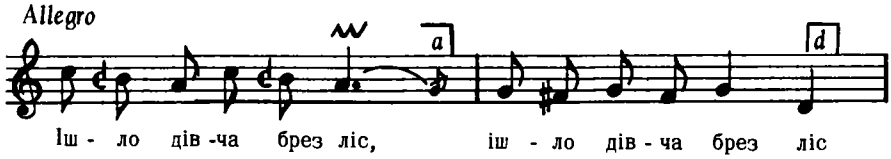

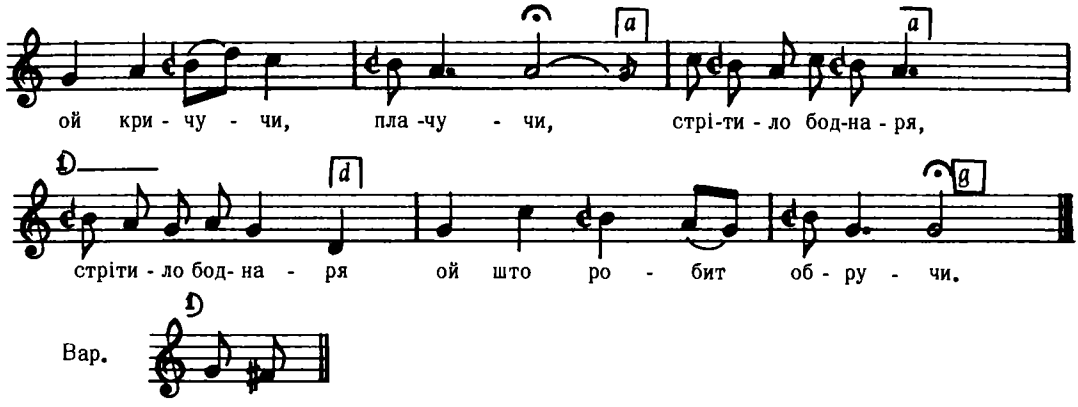

Дж. с – g *Людкевич, ч. 1463 а*

7311

ПСАЛЬМА
Київшина

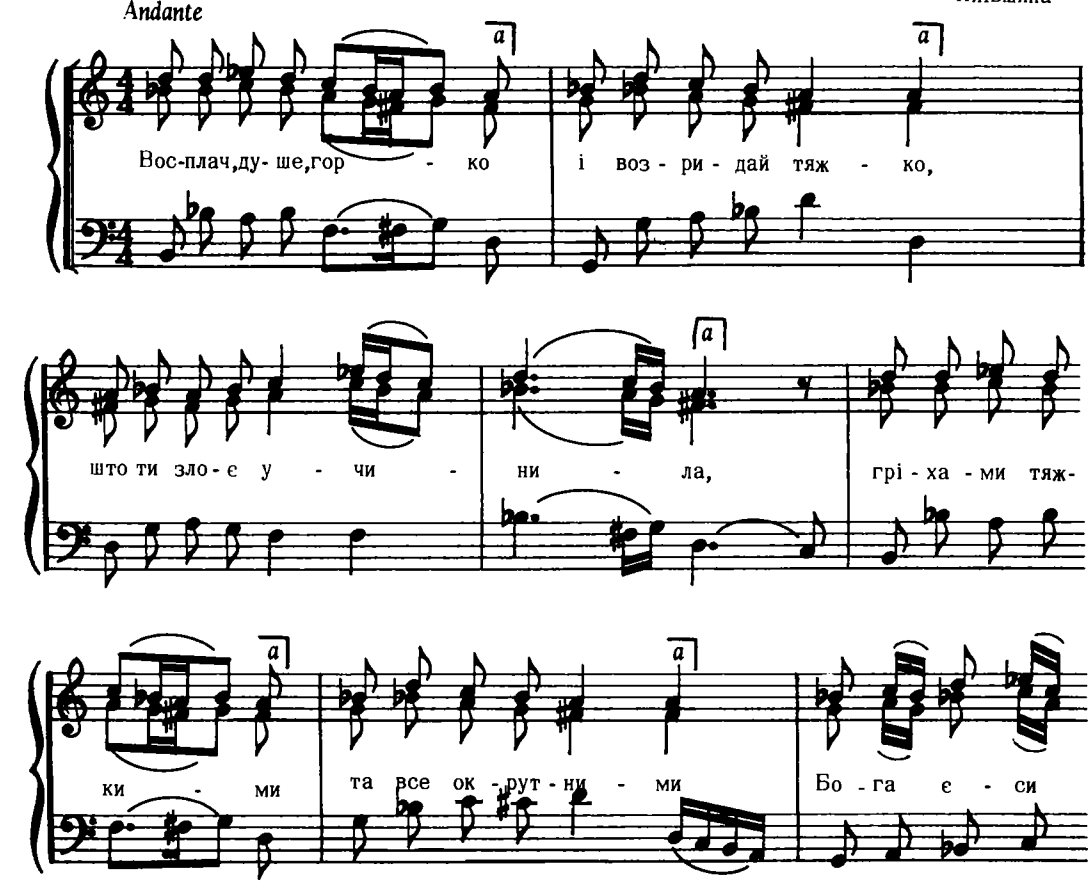

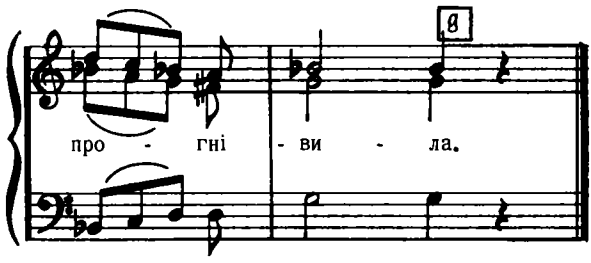

Дж. d – b

2. Восплач, душе, горко і возридай тяжко
І спамятай собі на пекельнеє море,
Що будем горіти в пеклі безпредстанно . . .
Так нешасна доля !
і т. д.

Демуцький, Ліра, стор. 50, ч. 48

7312

ВЕСІЛЬНА

ПОВІЛЬНО

с. Топори, Рутинський р–н, Житомирська обл.

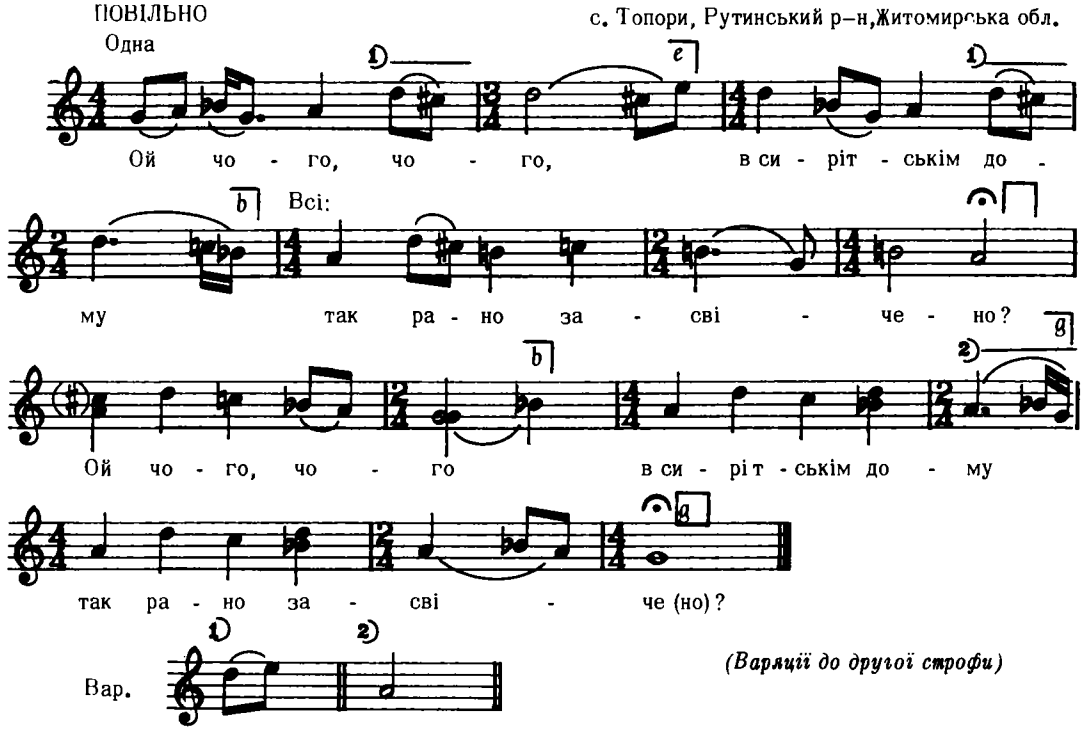

(Варяції до другої строфи)

Дж. h – h

2. Батька немає, а рід не знає,
Тай порядку немає.
Батька немає, а рід не знає,
Тай порядку не ма(є).

Ященко, стор. 52, ч. 14

7313

ВЕСІЛЬНА

Стротин, Бережани

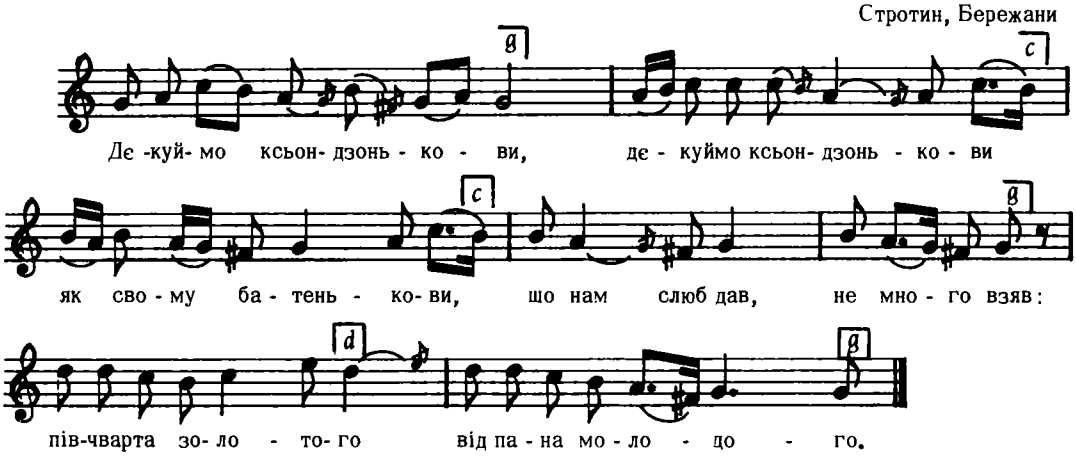

Дж. g – g

Людкевич, ч. 127

7314

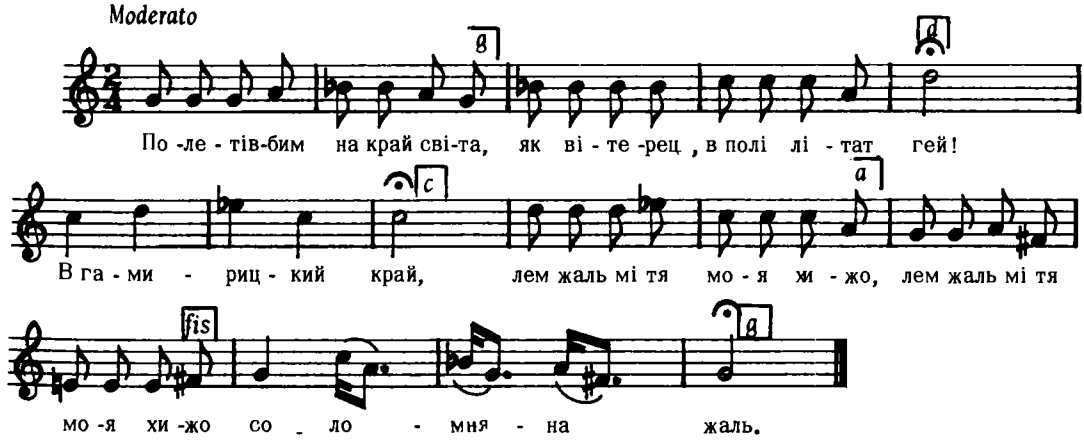

2. Кей г нас превелика біда, гей,
Не можна заробіц хліба, гей,
Мушу єхац в даль,
Лем жаль мі вас, мої вирхи,
Зеленії жаль.

3, Ой жаль мі тя, моя страно, гей,
Де жиють з мамічков няньо, гей,
Ой жаль мі тя жаль,
Хоч г нас біда, не поїду
В гамерицкий край.
і т. д.

Баранецький, стор. 21

7315

Колодяжне, пов. Ковель

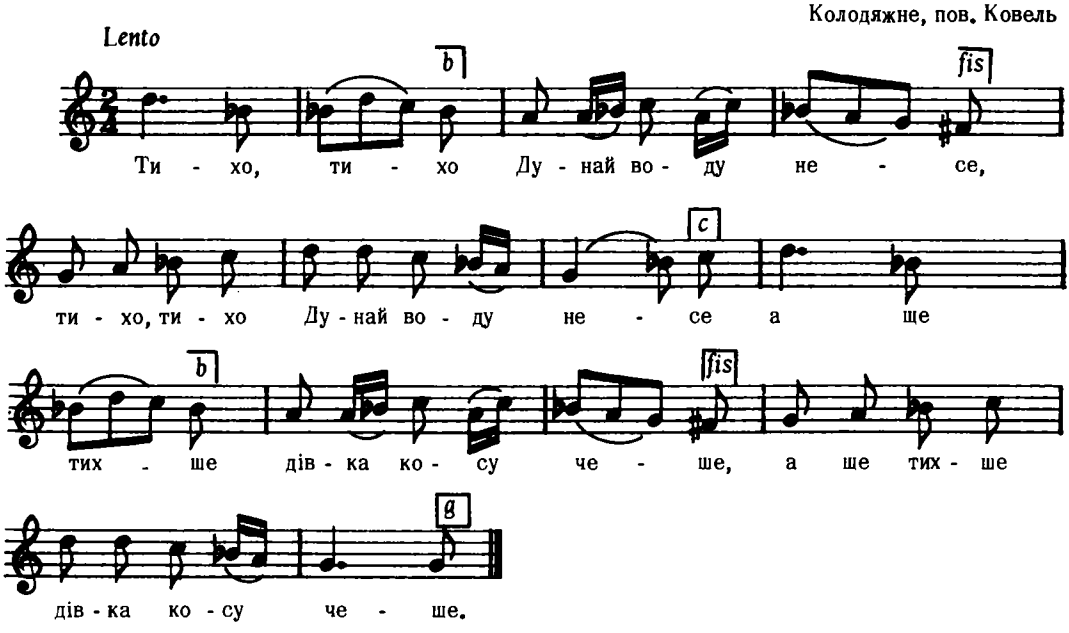

Дж. cis – fis

2. Чеше, чеше та й на Дунай несе,
Уплинь косо, уплинь за водою.
Уплинь косо, уплинь за водою,
А я зараз услід за тобою.
і т. д.

Квітка, Нар. Мел. Л. Українки, ч. 135

7316

Кубанщина

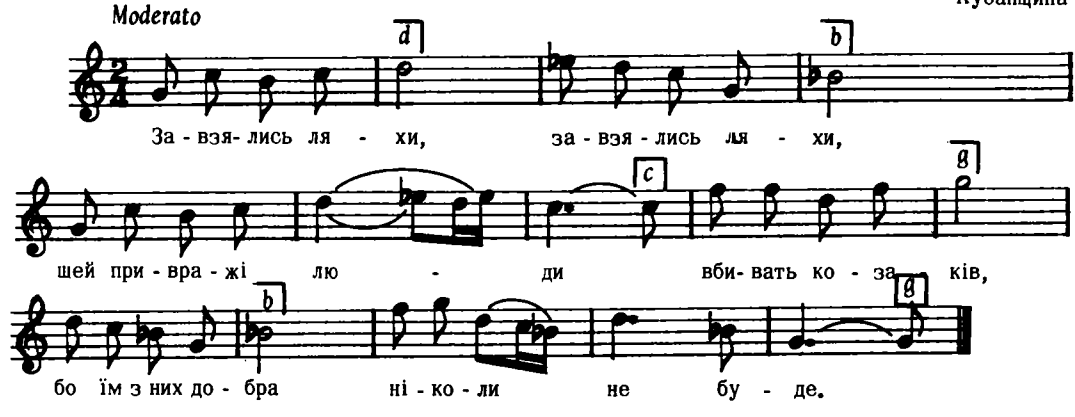

Дж. c – c

2. Козак на коня, – ти мати моя,
Поїду я на Вкраїну,
І кінь вороний і сам молодий,
Здаєтця, шо не згину.

3, Заїхав козак в зелений байрак,
Став коника попасати,
А за ним, за ним пан со шляхтою,
Хочуть єго у плін брати.
і т. д.

Бігдай, VII, ч. 278

7317

Ганчова, Лемківщина

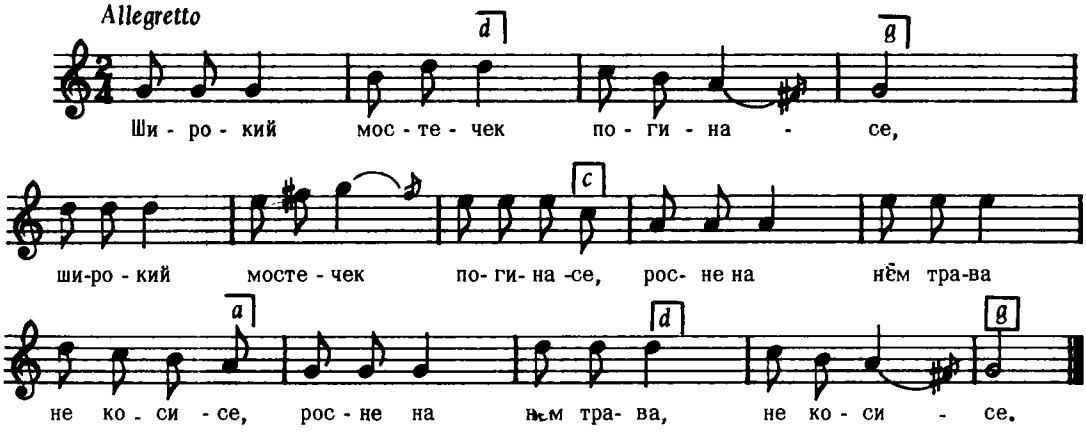

(дальший текст, як у пісні ч. 7321)

Колесса Ф., Лемківщина, ч. 488 а

7318

Поляни, Кросно

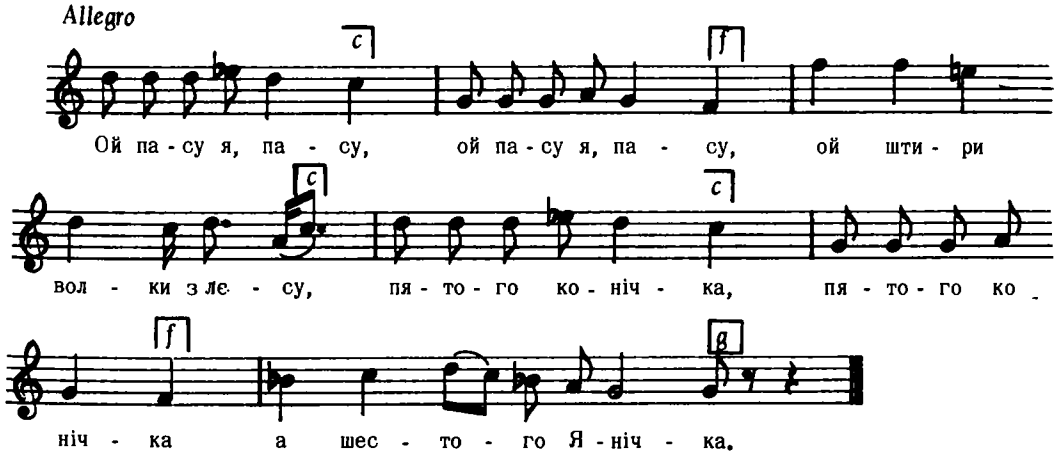

Дж. h – e

Людкевич, ч. 1462

7319

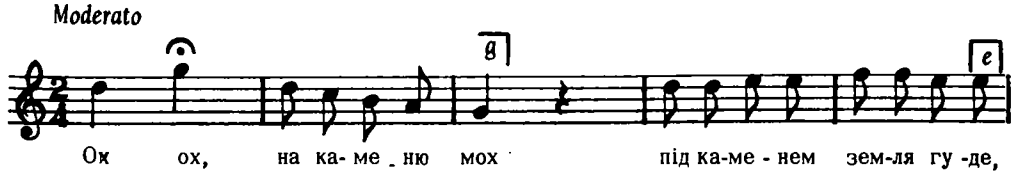

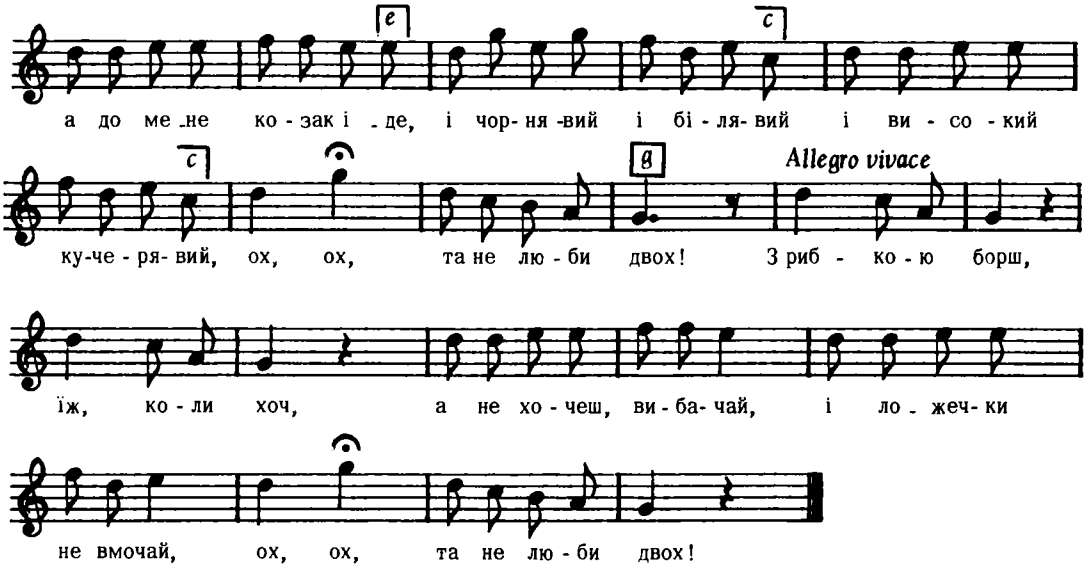

Дж. c – f

Александрів, стор. 56, ч. 51

7320

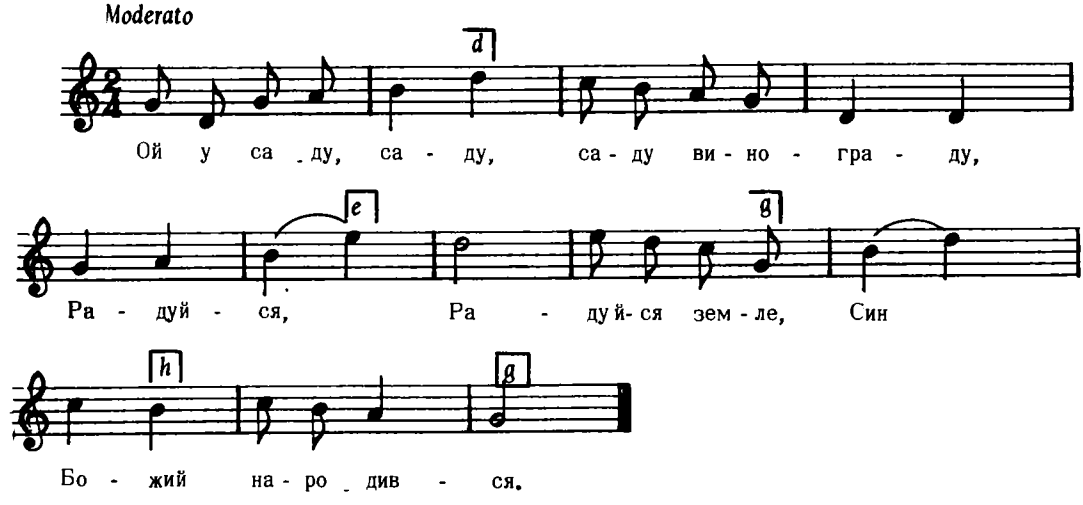

А у тому саду сивий коник грає, Радуйся,
А до того коня ніхто не приступить, Радуйся . . .
А тільки приступить молодий Іванко, Радуйся . . .
Іванко приступив, сіделечко наклав, Радуйся . . .

Конощенко, Укр. Пісні 1900, ст. 127

7321

Усте Руське, Лемківщина

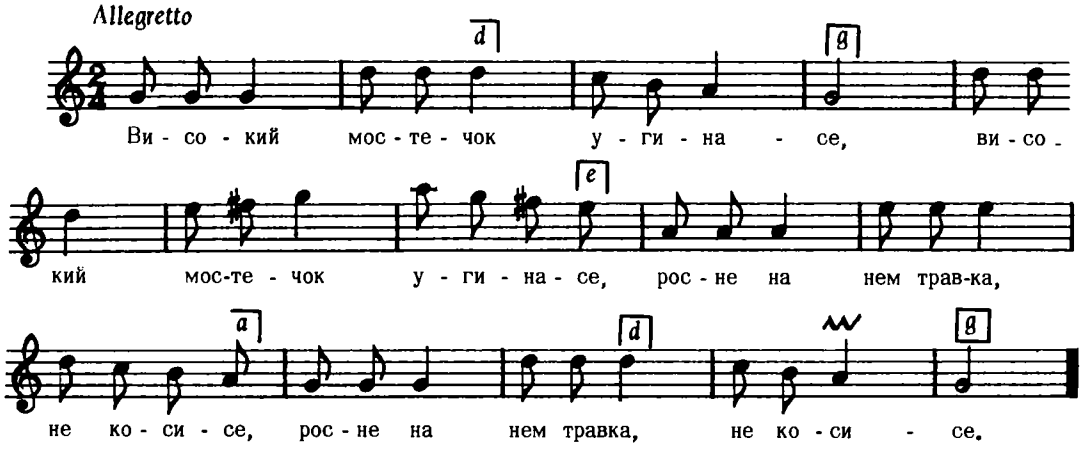

2, Жеби я тот мостек гарендував,
То би я го красні вицифрував.

3. Червену і білу ружу садив,
Мусиш ня, мой мила, випровадзиц.
і т. д.

Колесса Ф., Лемківщина, ч. 488 б

7322

Пантна, Лемківщина

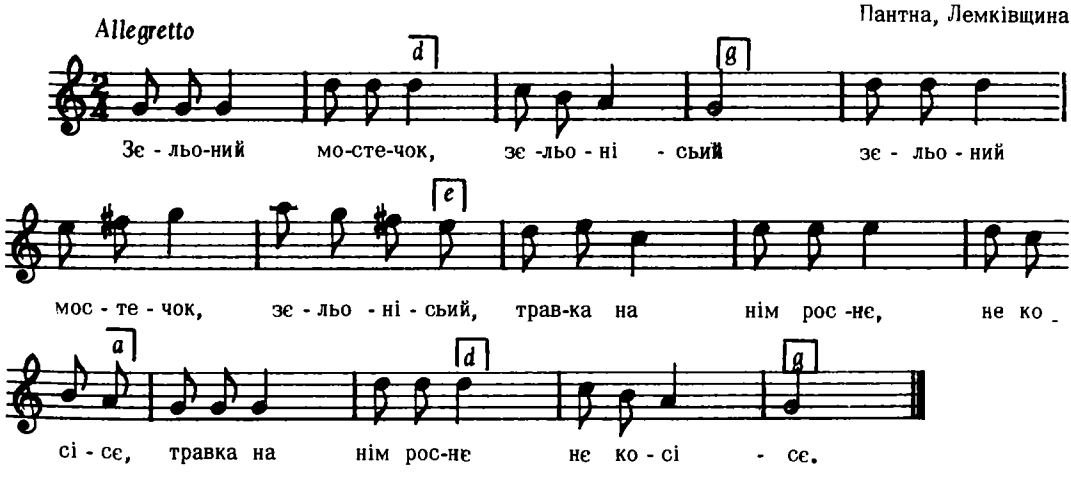

2. Кед би я його гарендував,
Добре би я його отринкував.

3. Червони і біли ружи садзів,
Яби тя, дівчино, одпровадив.

Колесса Ф., Лемківщина, ч. 488 в

7323

Волчуги, Городок

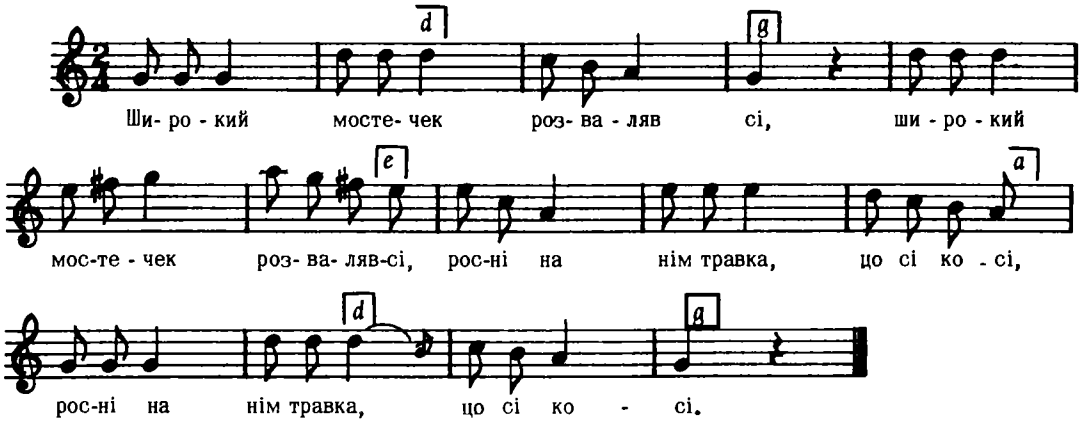

Дж. g – g

Людкевич, ч. 1376

7324

Ракобути, пов. Камінка

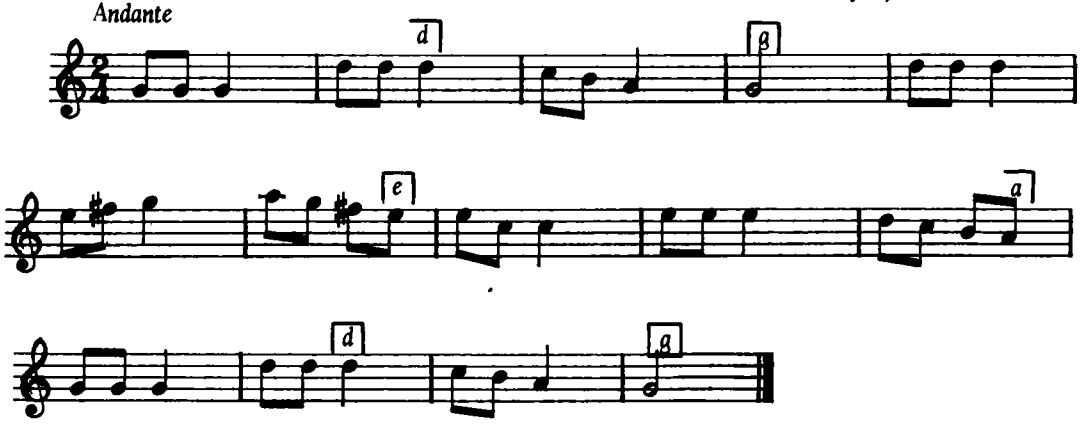

Пісня співана парубками в селі Ракобути, пов. Камінка, Галичина, 1930-і роки.
Текст не записаний.

Власний запис

7325

Холмщина

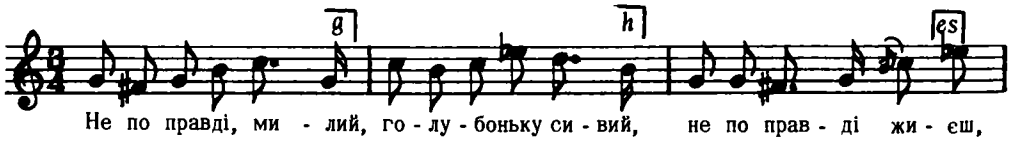

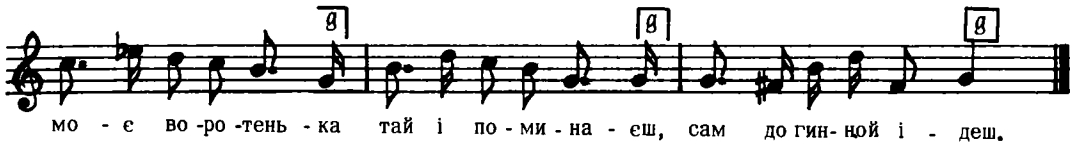

Дж. а – а

2. До гинної ідеш (2 р.)
Ти всеньким сьпіваєш,
А мні молоденькой
Голубці сивенькой
Тяжкий жіль задаєш.

3. Та за хміль дерется (2 р.)
То в куджери в'ється?
Десь то моя доля
Доля нешасная,
Шляхом волочеться.
і т. д.

Кольберґ, Холмщина, II, стор. 14

7326

ЧУМАЦЬКА
с. Сокиринці, Прилуці окр., Полтавщина

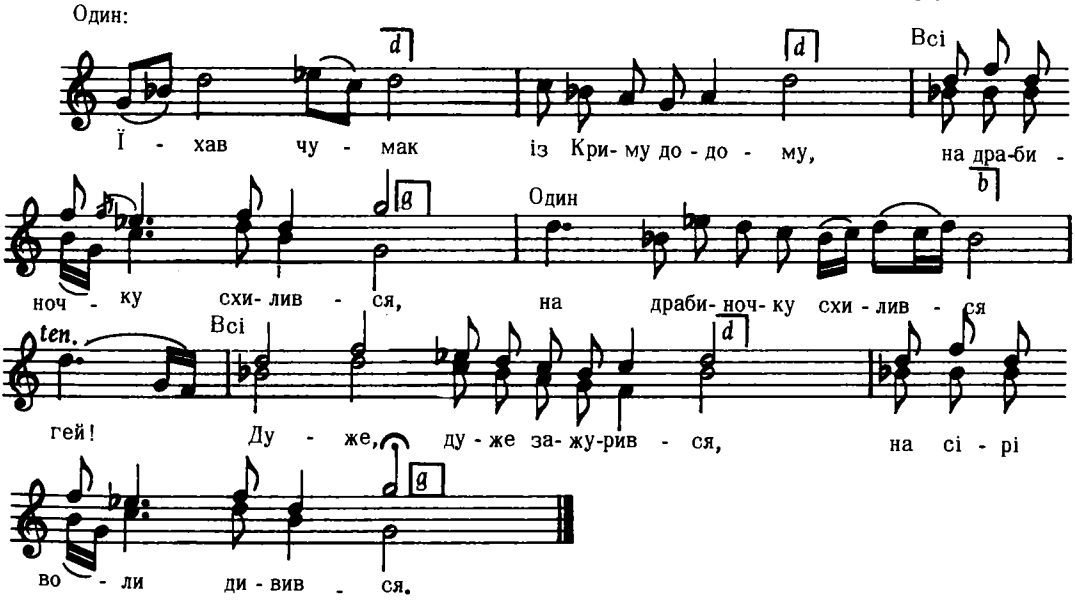

Дж. а – а

2. "Гей, чумаче, чумаче – бурлаче,
Та чого ж ти зажурився,
Та чого ж ти зажурився, гей!
Чи сірі воли пристали,
Чи з доріженьки ізбився?"

3. Не пристали й воли, з дороги не збився,
З дороги не збився.
Сдна думка серце в' ялить, гей!
Чумаченько молоденький
Та без доленьки вродився.
і т. д.

Демуцький; Зол. Ключі, III, ч. 9

7327

"DWORSKA"

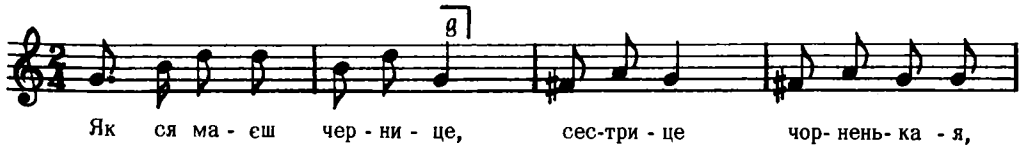

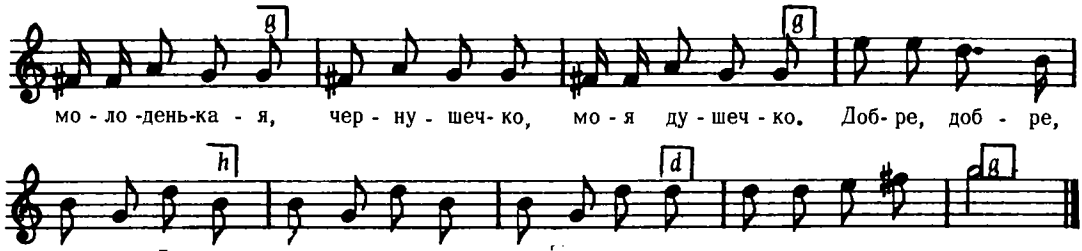

2. Що ж ти робиш чернице, сестрице,
Чорненькая . . . і т. д.

3. Муку сію, отче Дмитре . . . і т. д.

5. Що ж то з тої муки буде
Чорненькая . . . і т. д.

6. Проскір, проскір, отче Дмитре . . .
і т. д.

Кольберґ, Покуття, II, стор. 150, ч. 250

7328

Терешівці, пов. Лятичів, Поділля

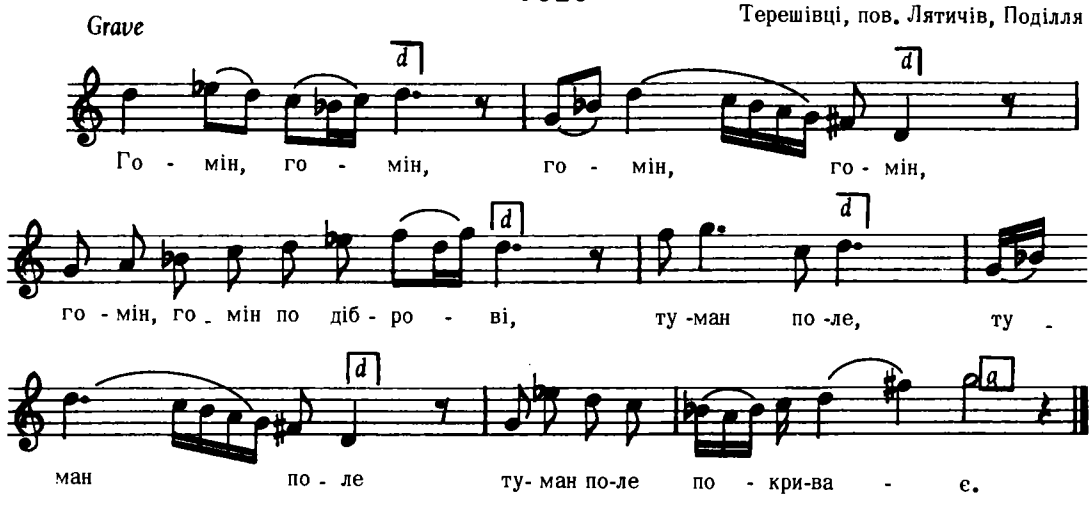

Дж. d – g

Плосайкевич – Сенчик, ст. 14, ч. 29

7329

м. Корсунь, Київщина

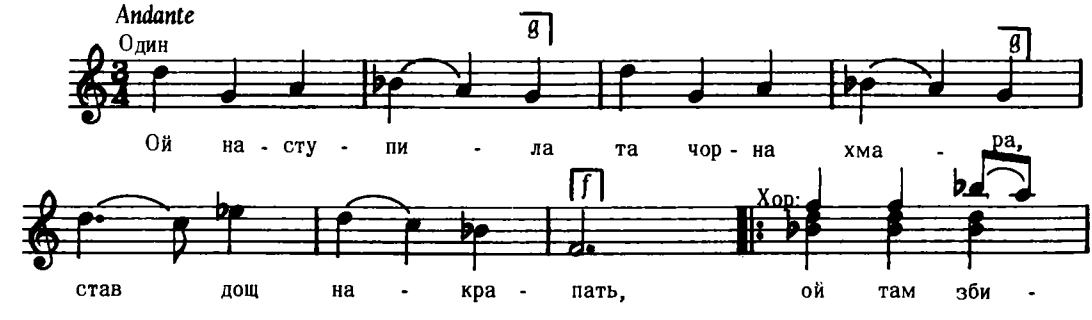

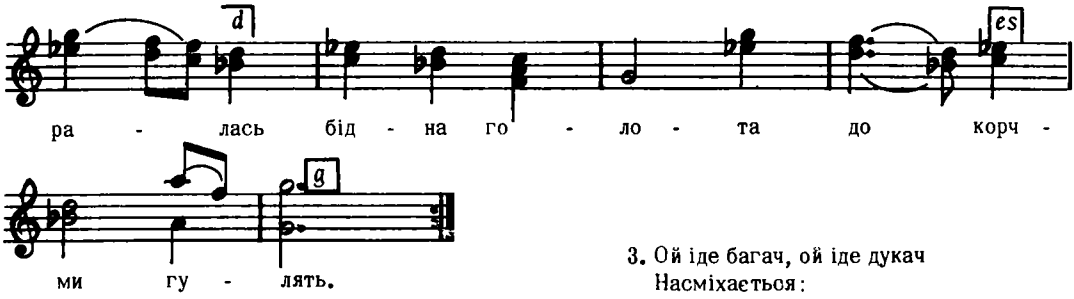

2. Пили горілку, пили й наливку
Ще й мед будем пить,
А хто з нас, браття, буде сміяться,
Того будем бить.

3. Ой іде багач, ой іде дукач
Насміхається:
Ой за що, за шо, вража голота
Напивається?
і т, д.

"Ліра", ст. 12

7330

Allegro moderato

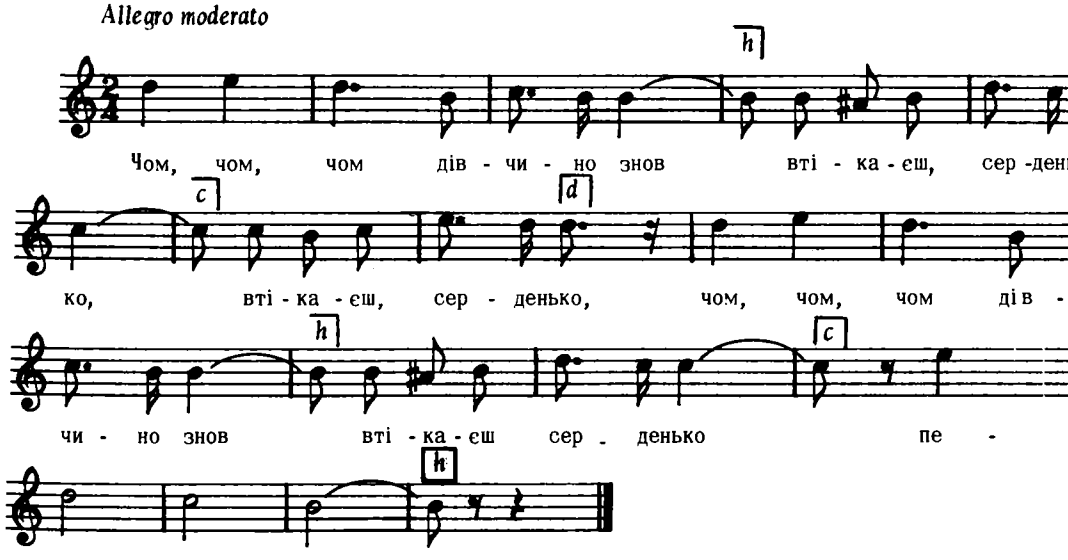

2. Тим, тим, тим,
Соколе знай,
Чужої дівчини (2 р.)
Не зачіпай!

Андрейко, ч. 128
зі збірки Д. Січинського

7331

Більче, Волинь

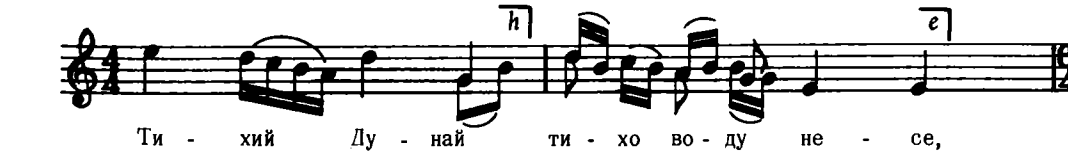

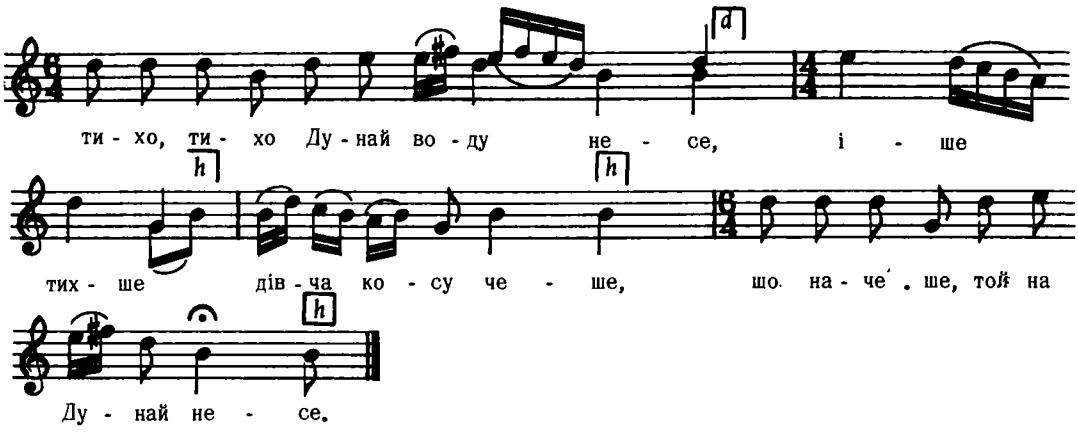

Дж. e – h

2. Плини й косо, да в темний гай просто,
В темному гаю явор зелененький,
Під явором коник вороненький,
На конику козак молоденький.

3. Сидить же він да в скрипочку грає,
Струна струну зрізня промовляє,
Нема краю тихому Дунаю,
Нема спинку вдовиному сину.
і т. д.

Кольберґ, Волинь, стор. 214, ч. 344

7332

ВЕСІЛЬНА
Монастирище, Полтавщина

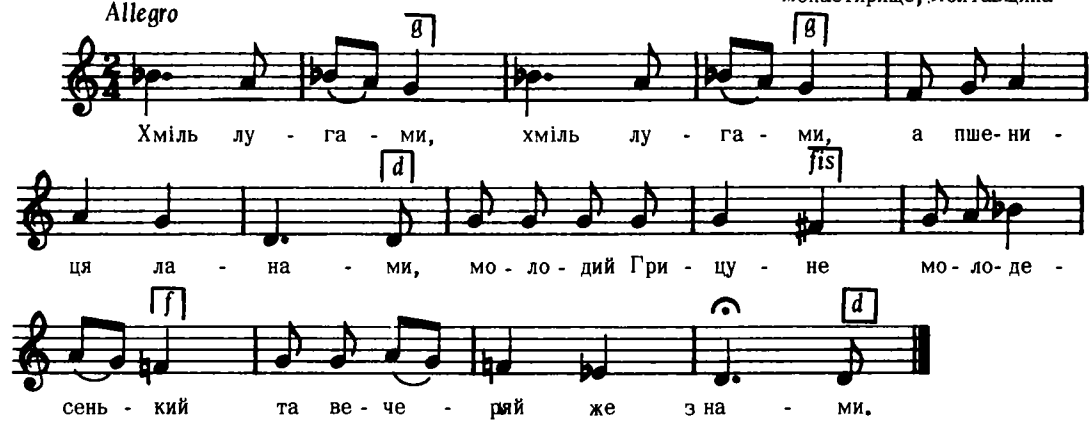

Верховинець, Укр. Весілля, стор. 13
взято з Демченка "Укр. Весілля", ч. 114

7333

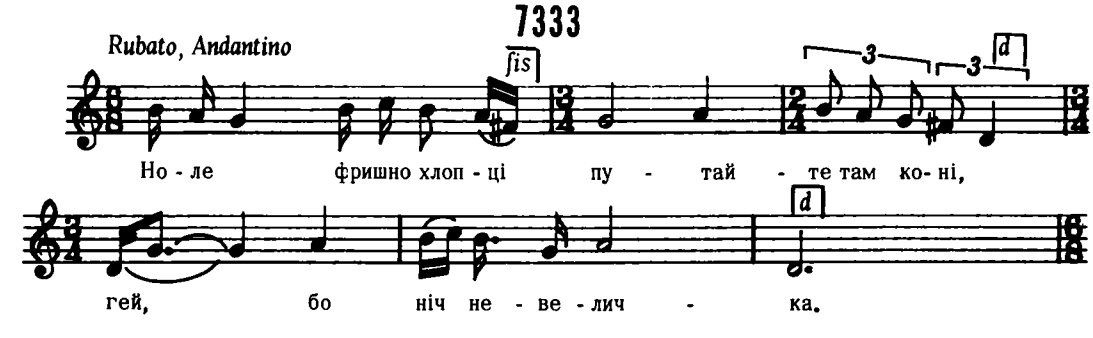

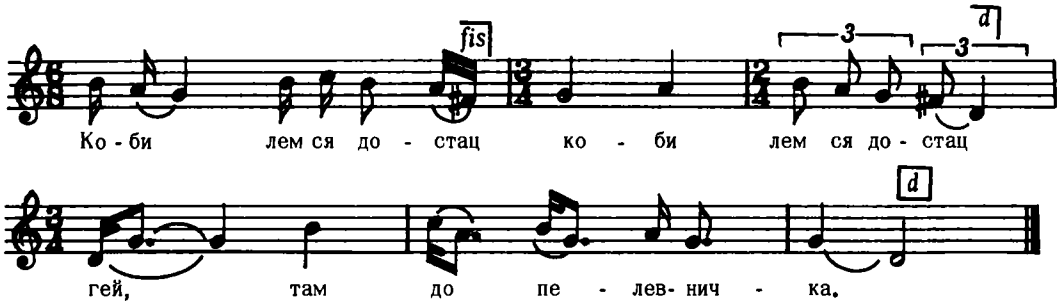

2. Кой там в пелевничку,
Кой там в пелевничку, гей!
Спить Оринь на сені.
Ноле зейдзми, хлопци,
Ноле зейдзми хлопци, гей,
Д" пелевничка куней.

Баранецький, Лемківські пісні, стор. 8

7334

Туричани, Волинь

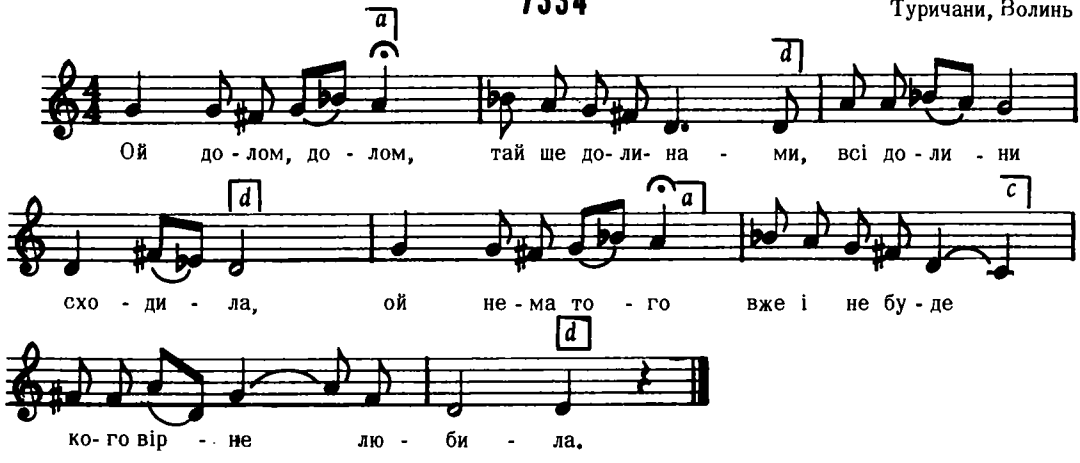

Дж. a – e

2. Приїдь, приїдь, молодий козаче,
Хоч на нічку до мене,
Розривається, розривається
Моє серце без тебе.

3. Ой як до тебе, молода дівчино,
Як я до Тебе приїхать,
Ой стоять варти коло твої хати
Нема куди обїхать.
і т. д.

Кольберґ, Волинь, стор. 133, ч. 234

7335

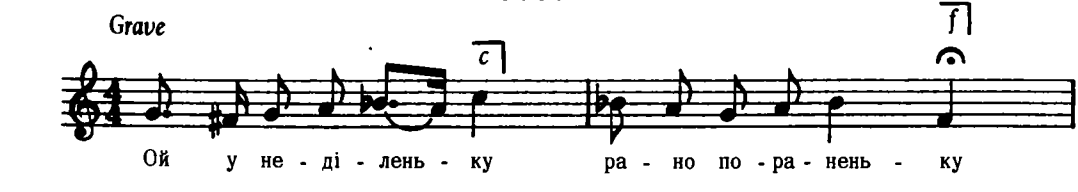

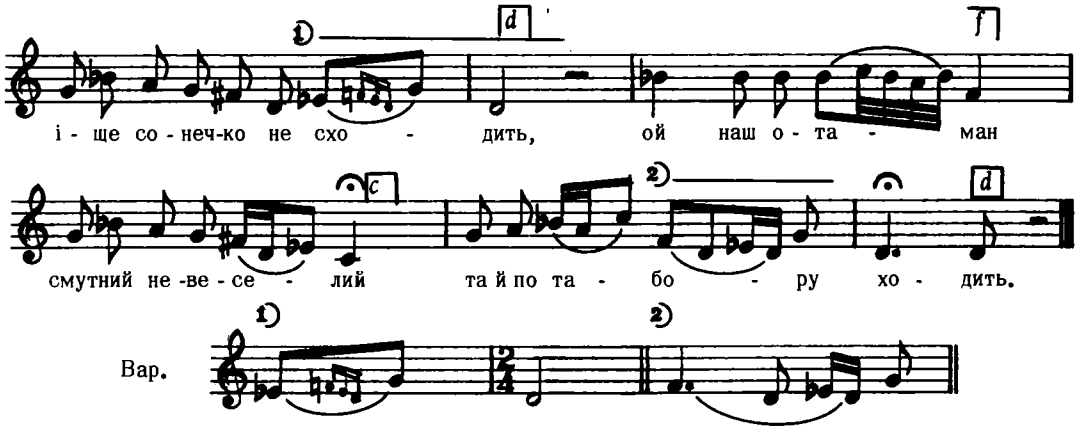

Дж. g – d

2. Гей ходить, ходить
Білі ручки ломить
Та словесно говорить:
"Гей, ой ви, хлопці,
Превдалі молодці,
Та вставайте, вози мажте,
Гей вози мажте,
Ярма наривайте,
Сиві воли запрягайте.
і т. д.

Лисенко, Зібр. Творів XVIII, ч. 129 і 130

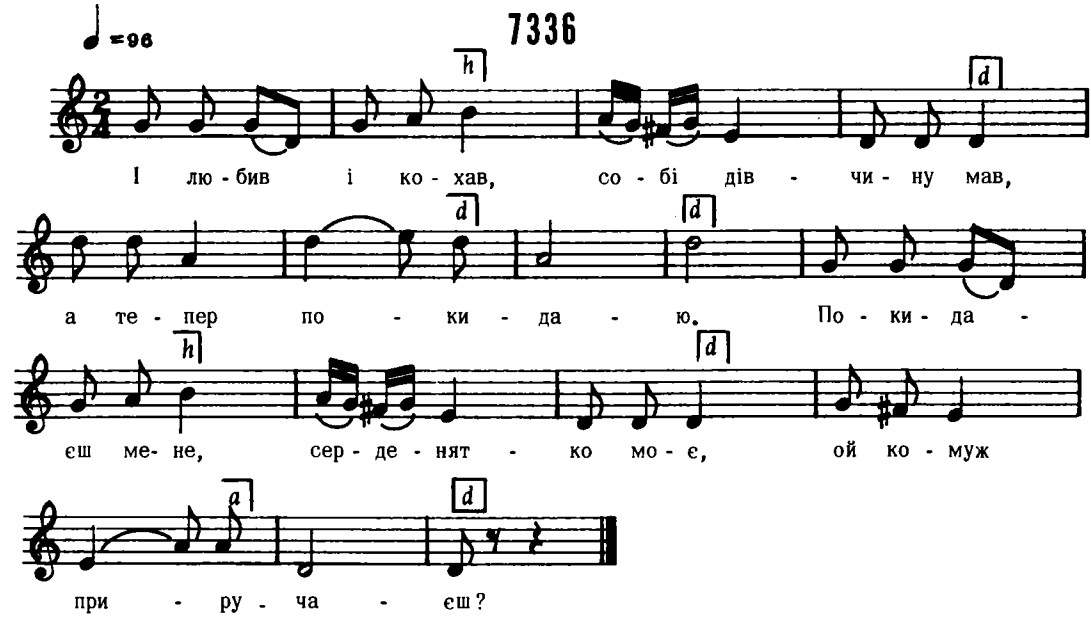

Дж. f – c

2. Приручаю тебе, серденятко моє,
Та єдиному Богу,
А сам я поїду, а сам я поїду
В велику дорогу.

3. Буду писати і пересилати
Сизими орлами,
Ой десь ти живеш, серденятко моє,
Поміж ворогами.
і т. д.

Балліна, ч. 57

7337

Лемківщина

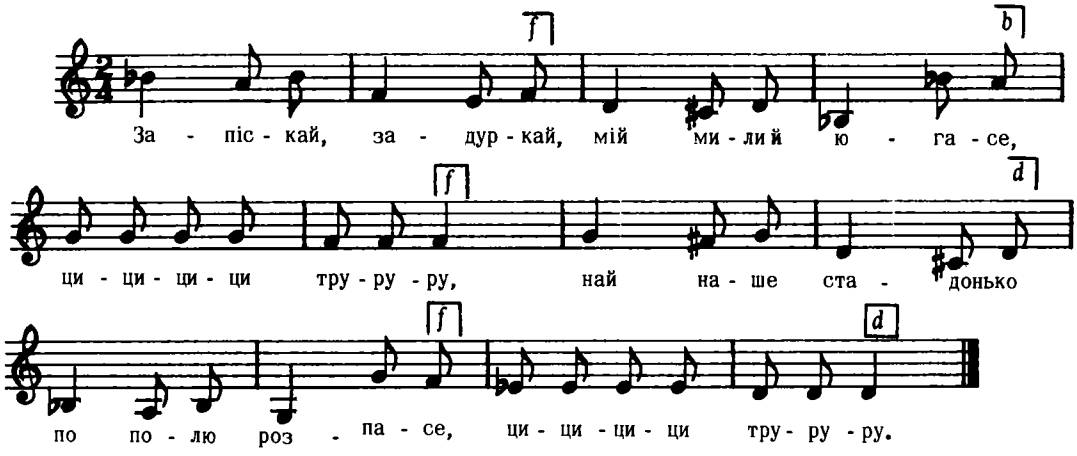

Бажанський, ч. 32

7338

пов. Тараща, Київщина

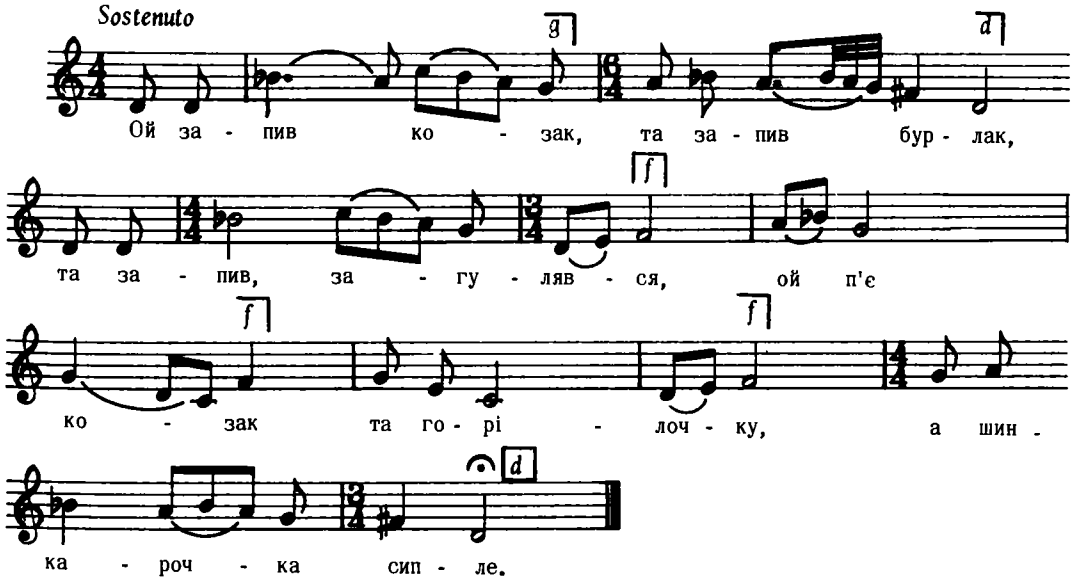

Дж. f – f

2. Вона сипле та наливає,
А чумак випиває,
Стоїть дівчина у воріт
Та й сльози проливає.

3. "Не плач, дівча, та не журися,
Така ж твоя доля:
Полюбила чумаченька
Та із тоски, із горя.
і т. д.

Лисенко, Зібр, Творів XVIII, ч. 59

7339

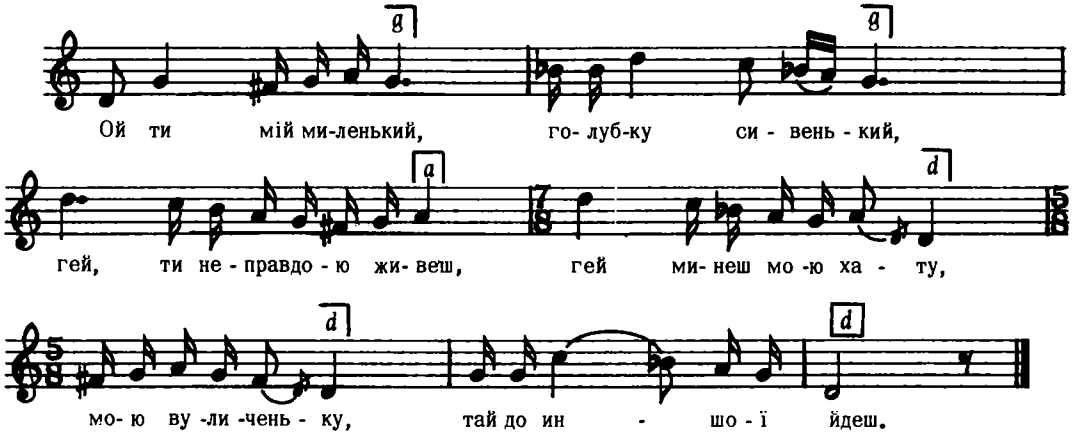

Дж. е – е

Придаткевич, Збір. Пісень (від Л. Цегельського)

7340

Пантна, Лемківщина

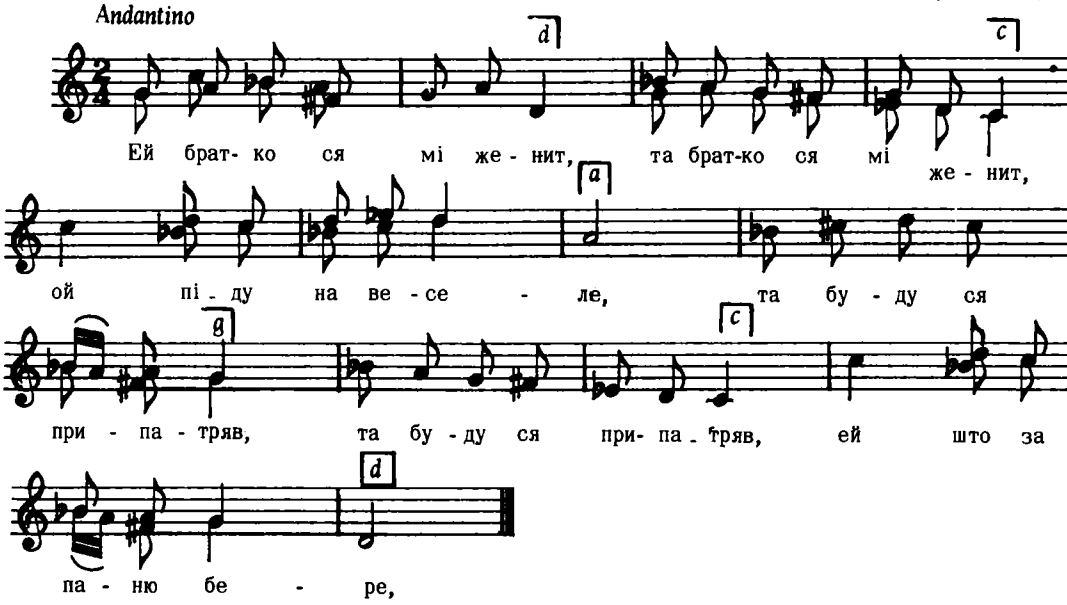

2. Ей сідит за столичком,
Ей медже друженьками,
Ей втират собі очка
Ей гусіми перками.

Колесса Ф., Лемківщина, ч. 365 в

7341

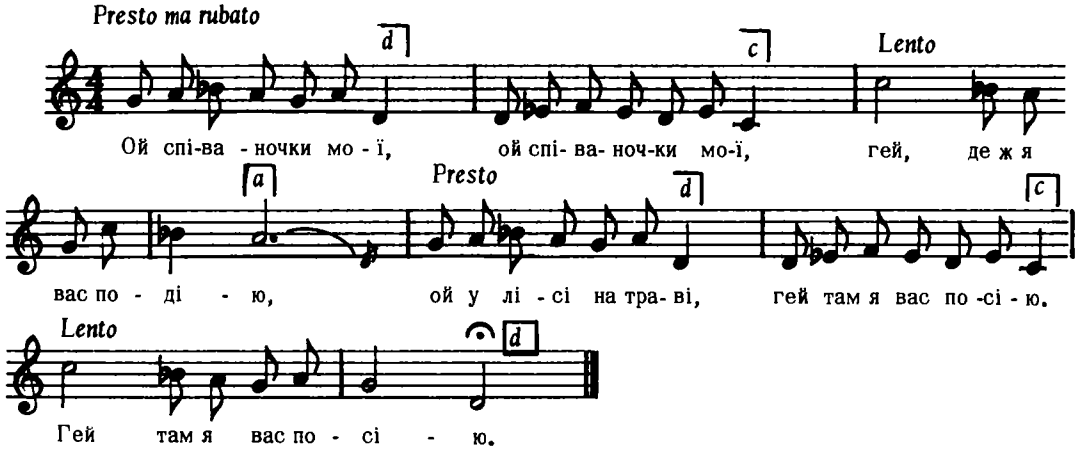

2. Ой підуть легіники
Ой підуть легіники
Гей, на траву косити,
Та співаночки мої
Та співаночки мої
Всі в траві находити.

3, Ой будуть дівчаточка
Ой будуть дівчаточка
Гей по гриби ходити,
Та співаночки мої
Та коханочки мої
Гей в лузі находити.
і т. д.

Січинський – Людкевич, ч. 195

7342

Поляни, Кросно, Лемківщина

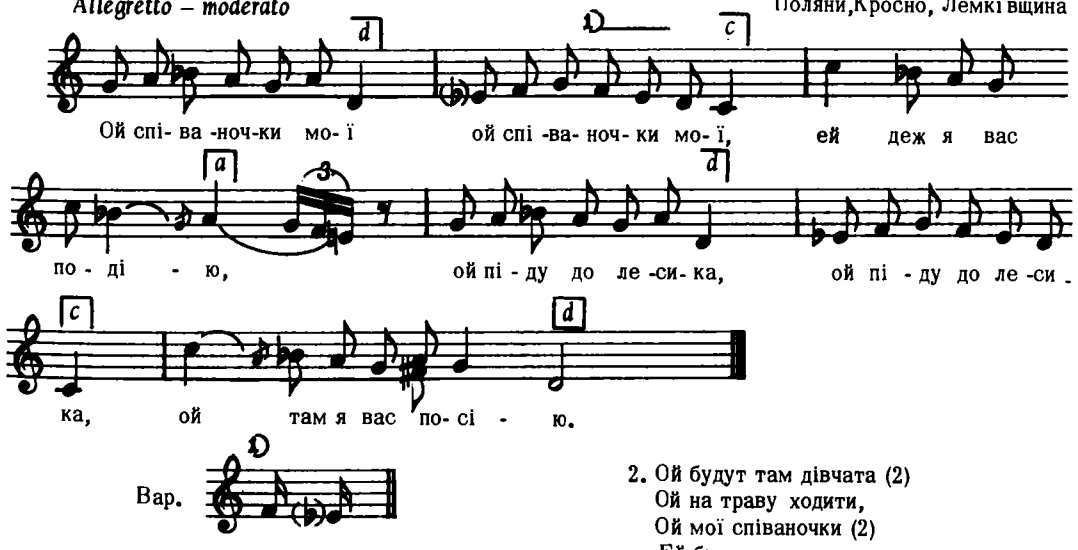

2. Ой будут там дівчата (2)
Ой на траву ходити,
Ой мої співаночки (2)
Ей будут находити.
і т. д.

Дж. а – е

Людкевич, ч. 1443

7343

Пантна, Лемківщина

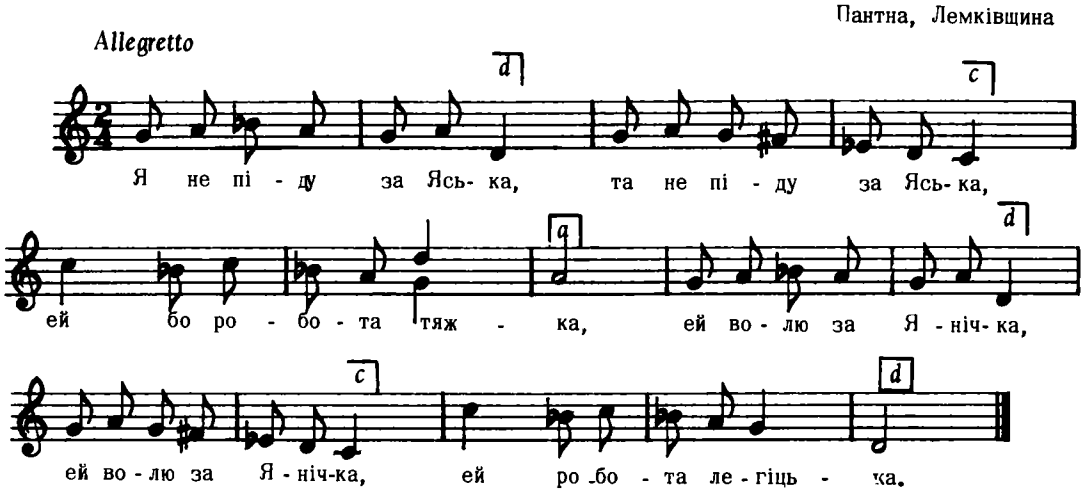

2. Ей, в глибокім потоці
Ей гуси воду пиют,
Ей на гарди х дівчатах
Ей там ся хлопці биют.

3. Ой йа тече мі, тече,
Ей віно по йулици,
Ей де ся поподіли
Ей мої зальотници.
і т. д.

Колесса Ф., Лемківщина, ч. 365б

7344

Маластів, Лемківщина

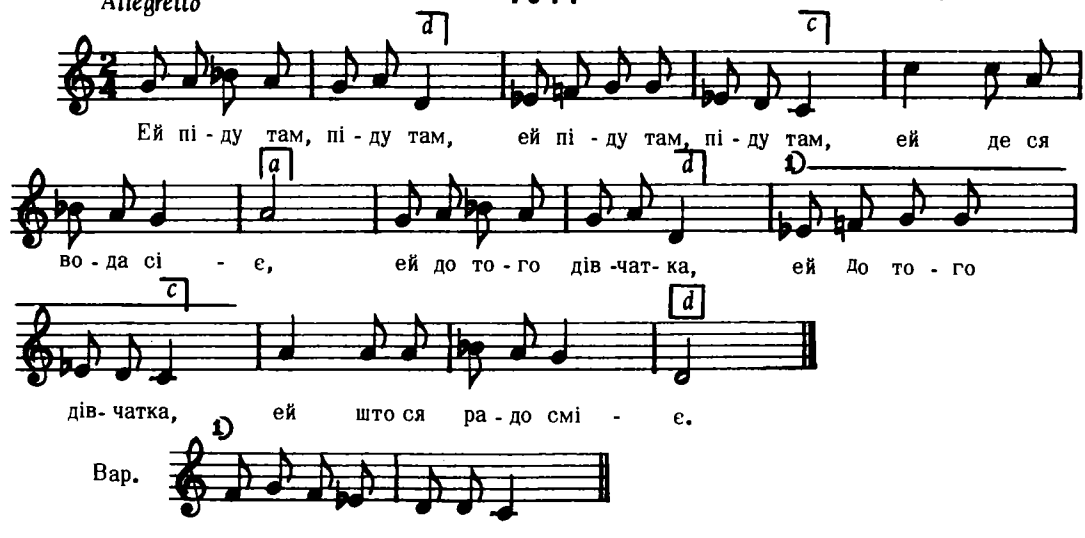

2. Гей Дунаю, Дунаю,
Гей тиха вода в тобі,
Гей не повідж, дівчатко,
Ей же я бив при тобі.

3. Гей, лем повідж, дівчатко.
Ей же я ючку косив,
Гей дам я ти перстеник,
Ей што я го раз носив.
і т. д.

Колесса Ф., Лемківщина, ч. 365 а

7345

Розставне, Лемківщина

Andantino

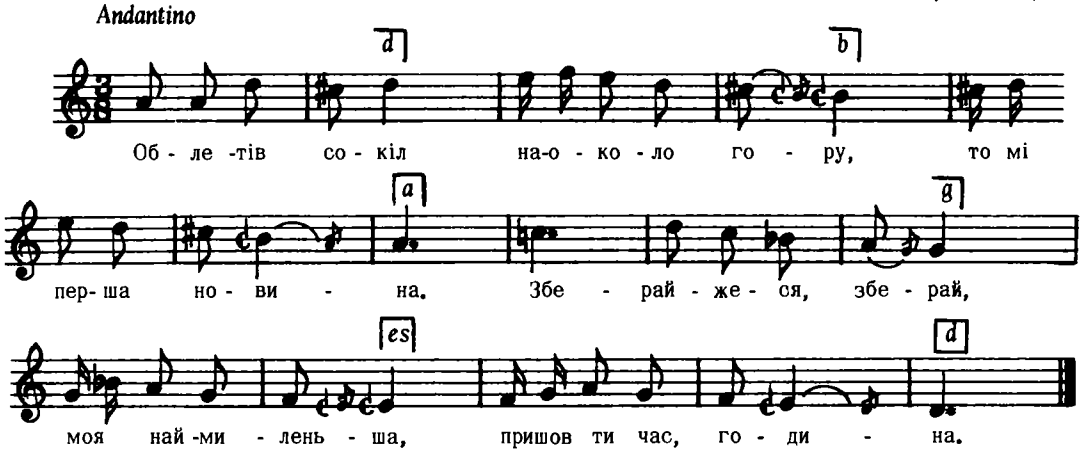

2. Она ся зберала і вшитко забрала,
З милим пречка вандрує,
Пришли они, пришли сред леса темного,
Почала мила плакац.

3, "Не плач мила, не плач, лем ти ся назад врац,
Все лем к ойцу, матери".
"Як я ся враціц мам, цноту утраціц мам,
І свой вінок зелений?"
і т. д.

Колесса Ф., Лемківщина, ч. 342

7346

Холмщина

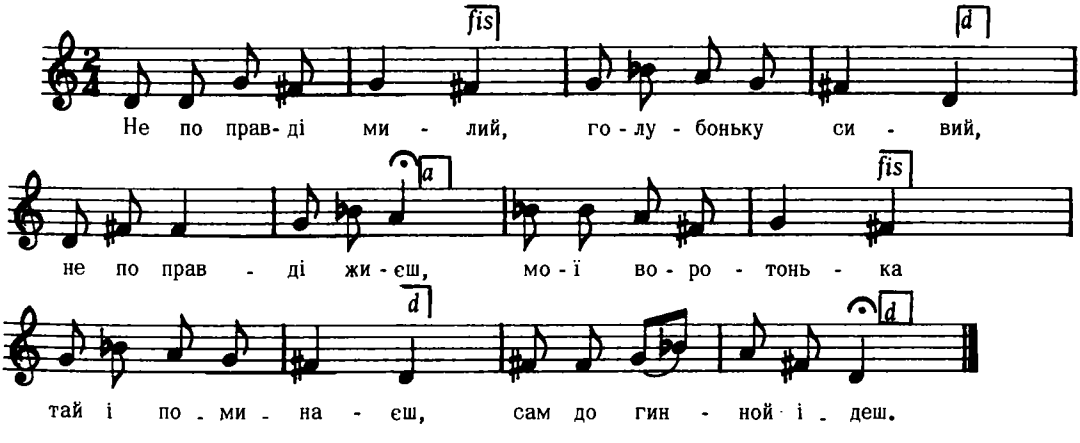

Дж. е – е

Кольберг, Холмщина, II, стор. 14

7347

НЕ СКОРО

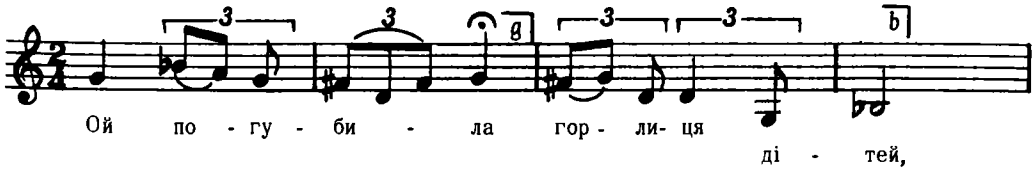

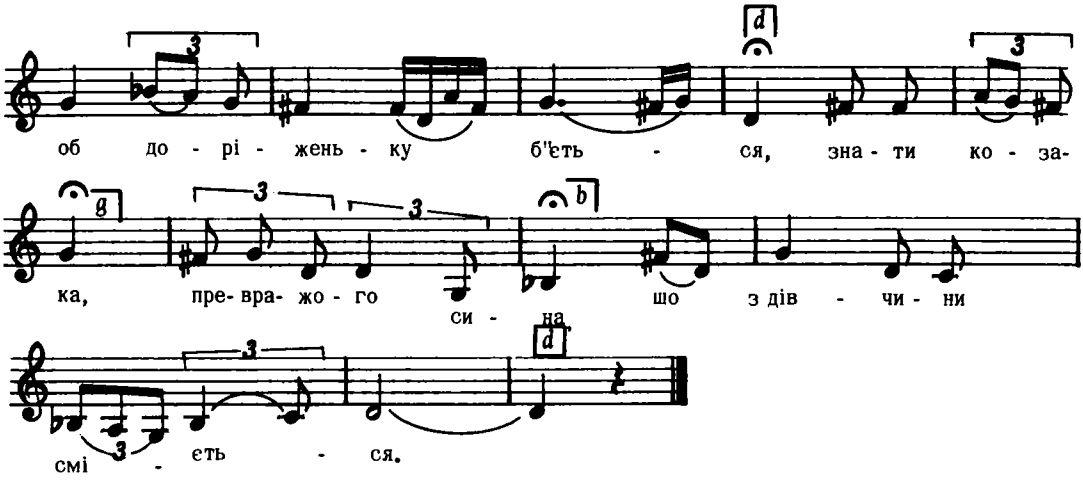

Дж. c – g

2, Чи ти багатий, чи гордовитий,
Чи високо несешся,
Ой чи тиж мене та вірненько любиш,
Чи ти з мене сміешся.

3. Я не багатий, не гордовитий,
І високо не несуся,
Я ж тебе люблю і любить буду,
Я з тебе не сміюся.
і т. д.

Рубецъ, 100 пісень, ч. 68

7348

Moderato Кубань

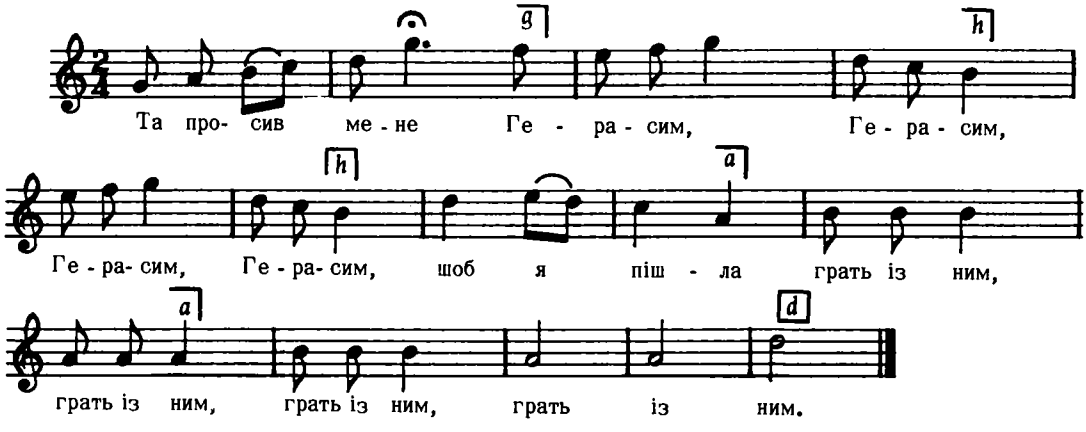

Дж. f – c

2. А я Герасима не люблю,
Іграть із ним не піду.

3. Ой мій милий Герасимочку,
Пустив коня в долиночку.
і т. д.

Бігдай, I, ч. 12

7349

Заспів: сл. Курчан на Лебеденшині, Харківщина

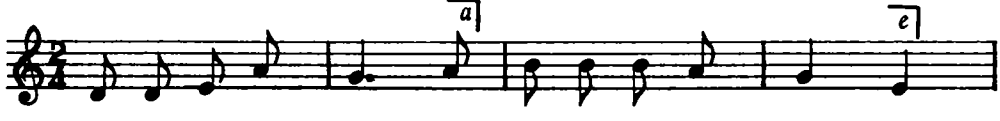

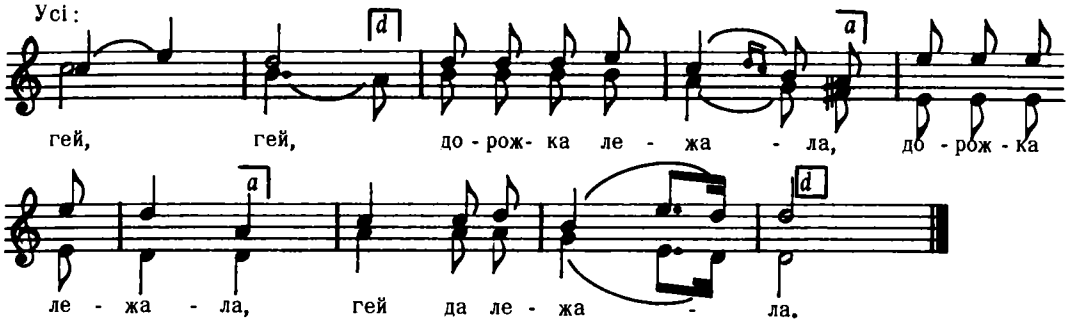

Дж. d – d

2. Дорожка лежала
Коляска біжала,
Гей, гей, коляска біжала
Коляска біжала,
Гей да біжала.

3. Коляска біжала
Дівчина стояла,
. . . . . .

4. Дівчина стояла
Платочком махала
. . . . . .
і т. д.

Ступницький, Слоб. Пісні, ст. 29 -

7350

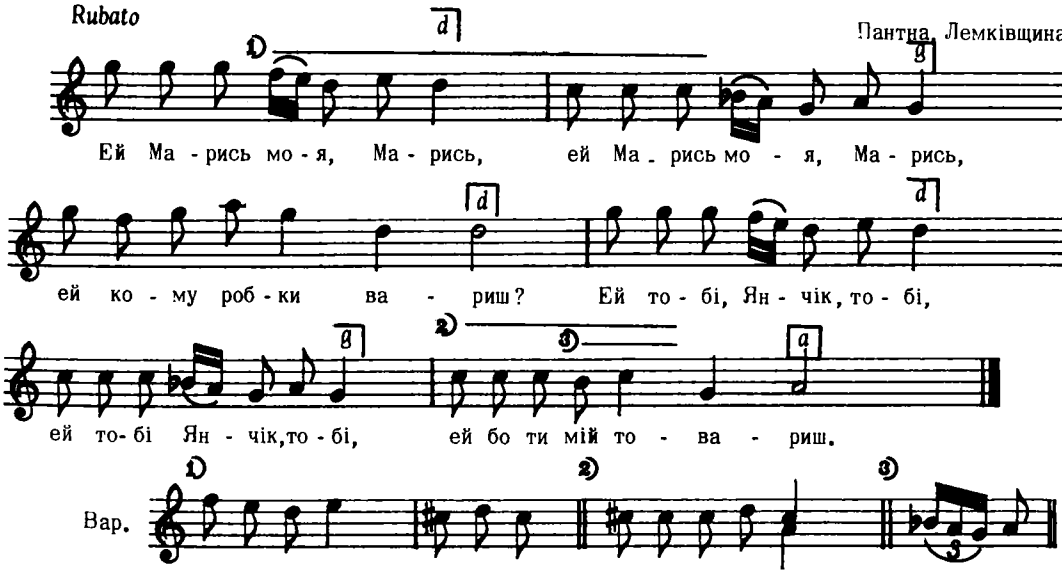

Колесса Ф., Лемківщина, ч. 343

7351

КОЛИСКОВА

Вільгів – Угнів

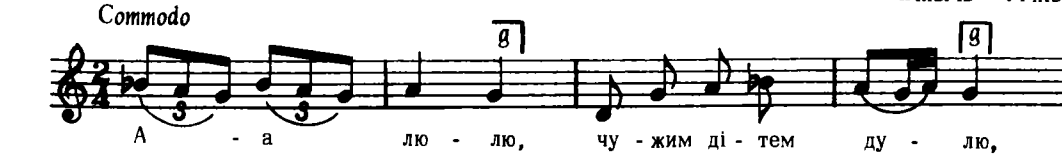

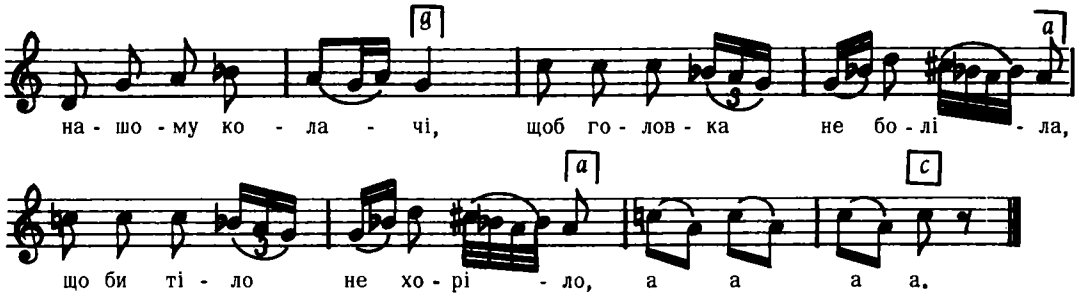

Бажанський, ч. 119

Г. ПЕРІОД ТРИДІЛЬНИЙ: Р1(фф)+Р2(фф)+Р3(фф)

1. Проміжна форма Р1(мф)+𝄆: Р2(мф):𝄇

7352

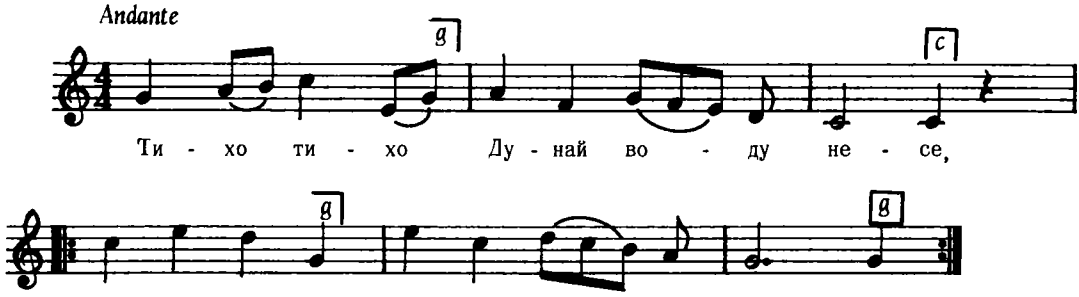

Дж. а – а

2. Чеше, чеше, та й на Дунай несе:
"Уплинь, косо, уплинь за водою.(2)

3. Уплинь, косо, уплинь за водою,
А я зараз услід за тобою". (2)

Зноско – Боровський, стор. 89
(в обр. Я. Степового)

7353

ст. Пашківка, Кубанщина

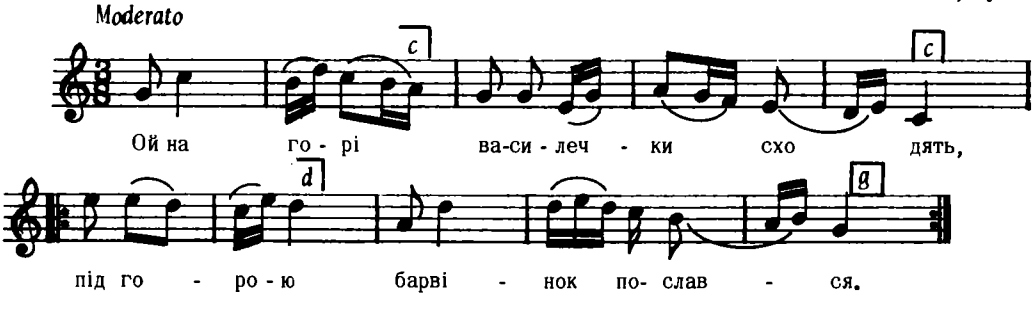

Дж. g – g

2. Молод козак розпивсь, розгулявся,
Та молод козак розпивсь, розгулявся.

3. Мати сина насильно женила,
Та мати сина насильно женила.
і т. д.

Бігдай, IX, ч. 350

7354

Херсонщина

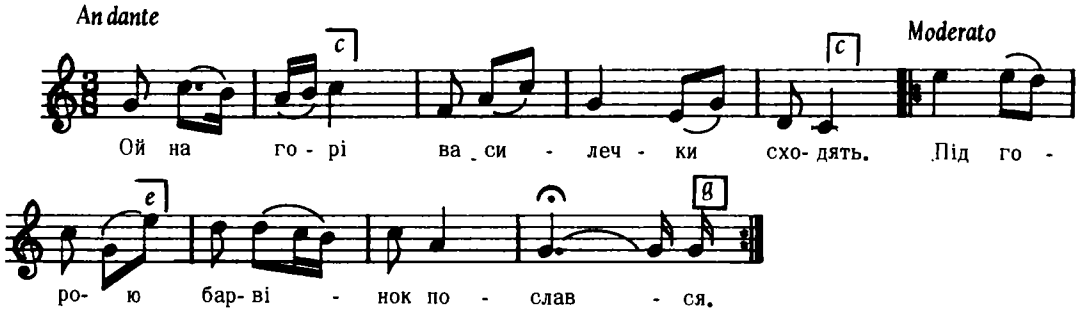

Дж. as – as

2. Під горою барвінок послався,
Молод козак в степу розгулявся.

3. Молод козак в степу розгулявся
А його кінь стоїть, застоявся.
і т. д.

Ревуцький, Золоті Ключі I ст. 109

7355

ПОБУТОВА

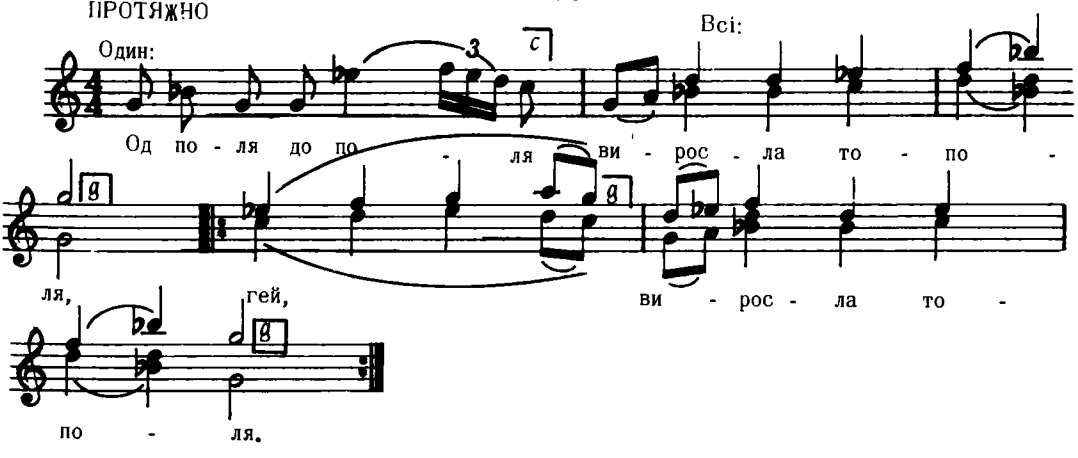

Дж. h – h

2. Тонка та висока
Верхом кучерява,
Гей, верхом кучерява (2)

3. Верхом кучерява
Зозуля кувала
Гей, зозуля кувала (2).
і т. д.

Укр. Нар. Пісні 1955 II, ст. 44

2. Проміжна форма P1(фм) + ‖: P2(фм) :‖

7356

РІЗДВЯНА

Moderato

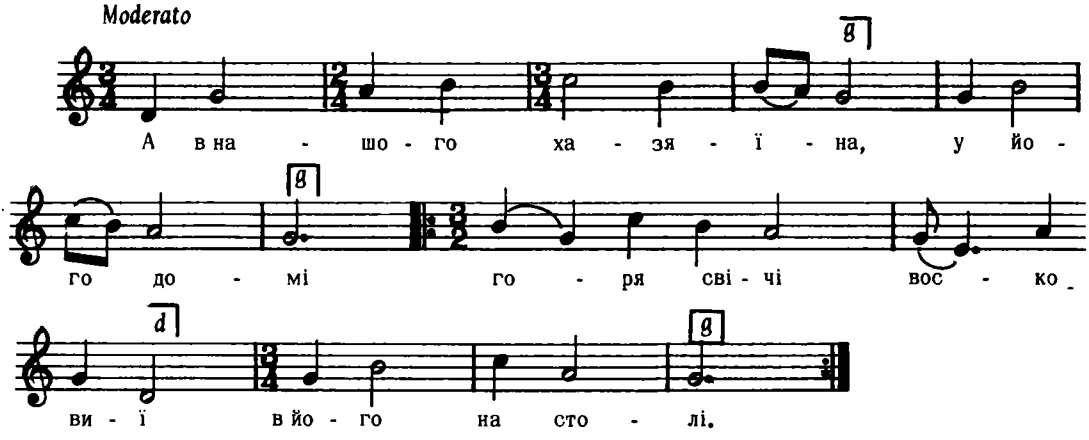

Дж. d – g

Квітка, Укр. Нар. Мел., ч. 681

7357

КОЛЯДКА

Раково, Закарпаття

Allegretto

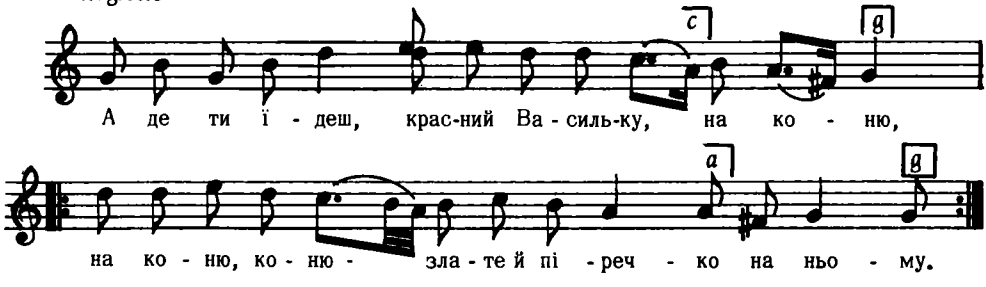

Колесса Ф., Закарпаття, ч. 1 а

7358

КОЛЯДКА

Корниця, Константиновський повіт, Сеедлецька губ.

Adagio

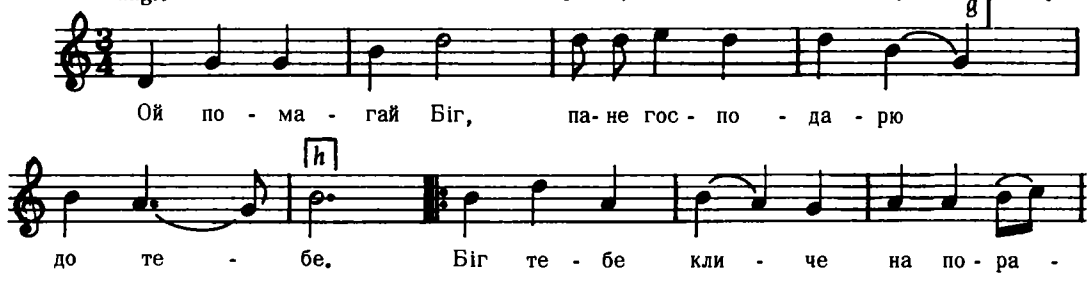

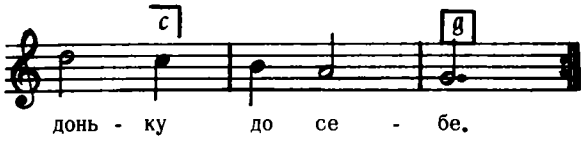

Дж. d – g

2. Кажи заслати тесові столи обрусом
Прийде до тебе панна Марія з Ісусом.

3. Як не поспіє святая Панна к вечері,
Принесуть її з райського неба ангели.
і т. д.

Танєєв, стор. 76, ч. 2

7359

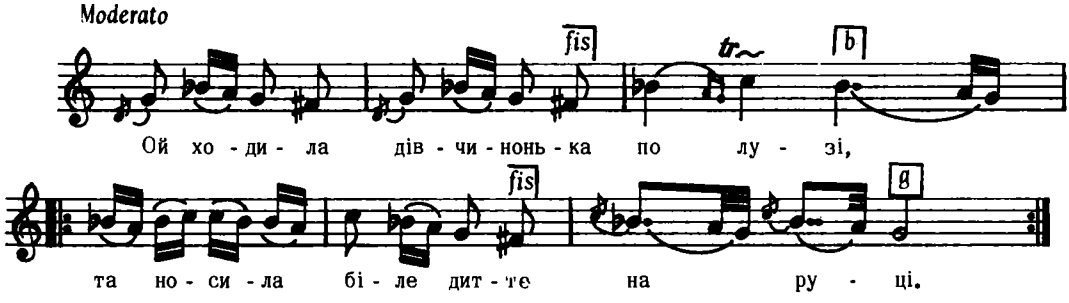

Дж. g – g

Колесса Iв., ст. 134, ч. 1 а

7360

Гряда, Львів

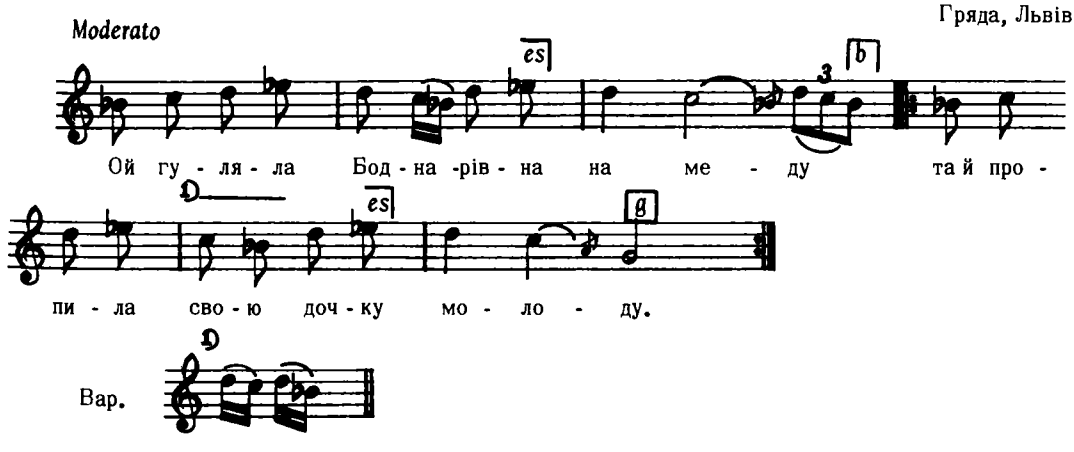

Дж. b – g

Людкевич, ч. 560

7361

Малехів, Львів

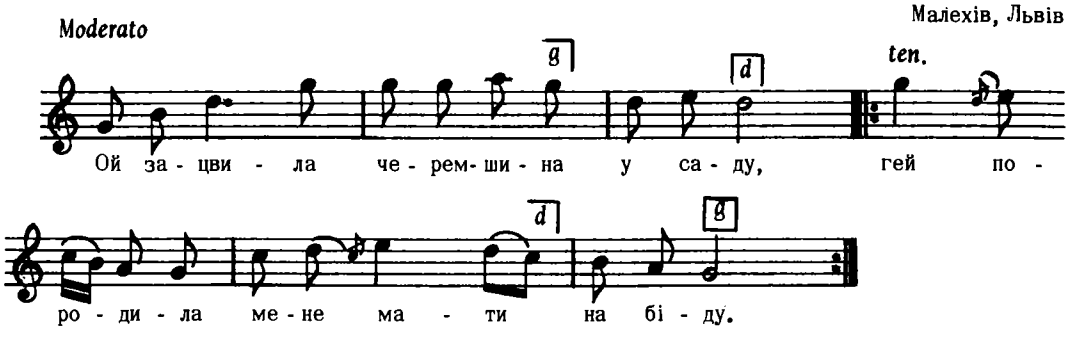

Дж. g – g

Людкевич, ч. 568

7362

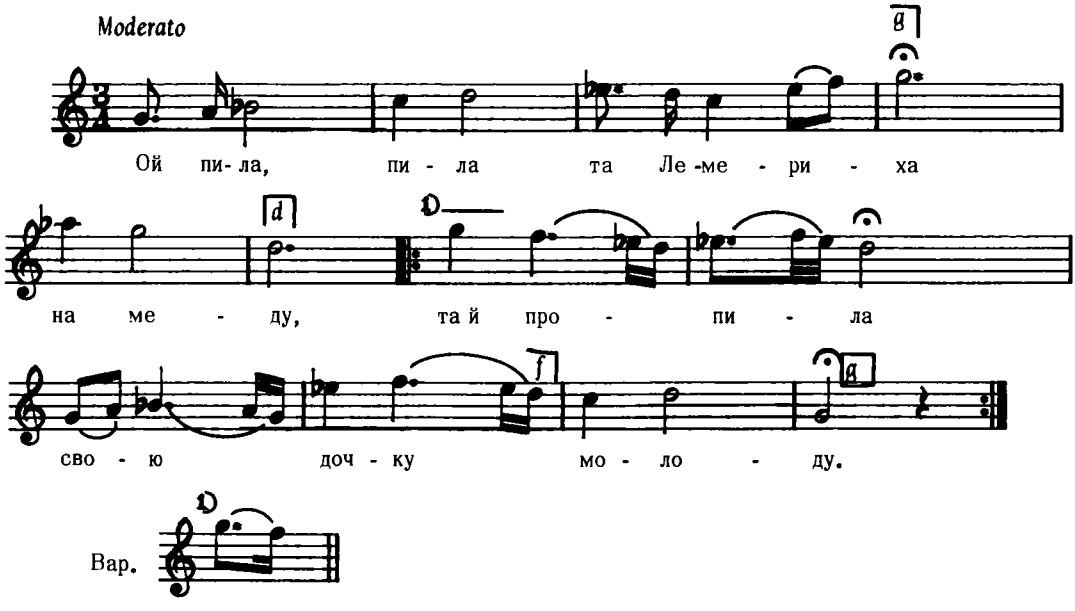

2. Ой, хто купить цебер меду і вина
Того буде Лемерівна молода.

3. Обізвався та Шкандибенко на меду
"Ой, я ж куплю Лемерівну молоду".
і т. д.

Лисенко, Збірн. Укр. Піс., Вип. І, ч.4

7363

Рісна Руська, Львів

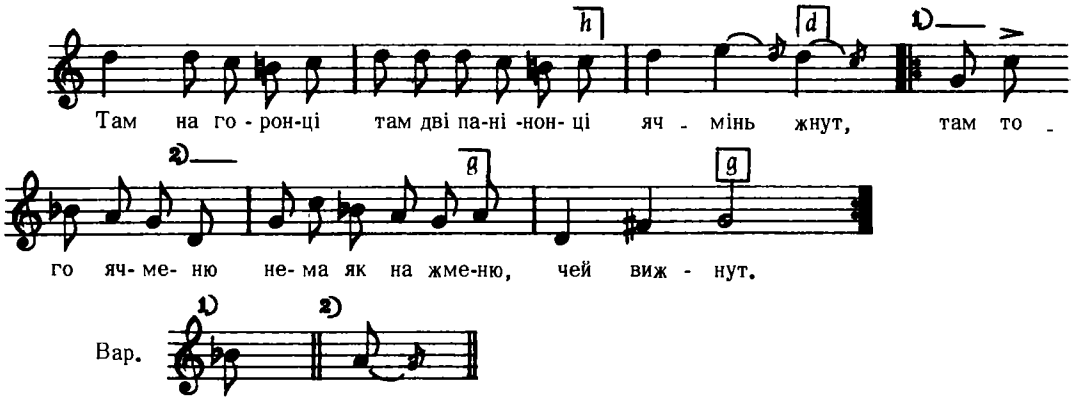

Людкевич, ч. 821

Дж. d – g

7364

Гряда, Львів

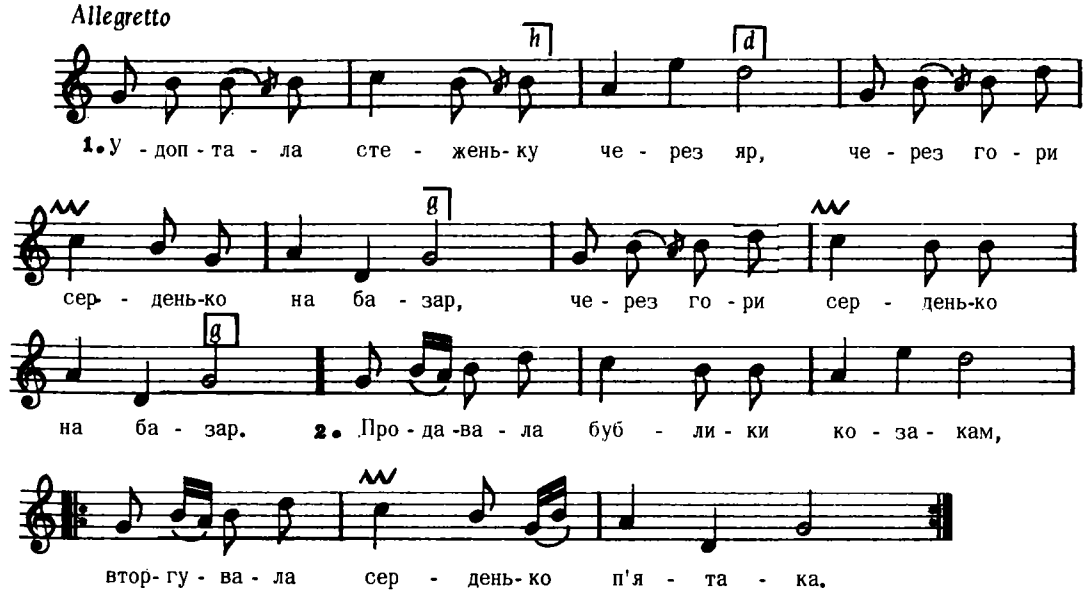

Дж. g – g

Людкевич, ч.557

7365

Лиоятичі, Стрий

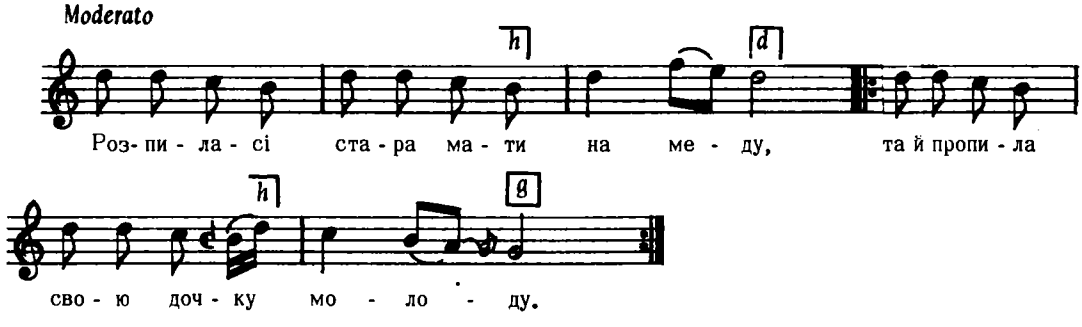

Дж. d – g

Людкевич, ч. 564

7366

Любінь Малий, Львів

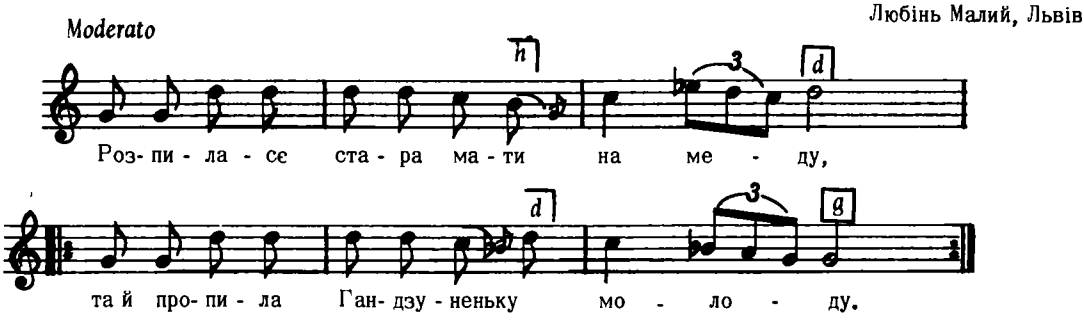

Дж. a – a

Людкевич, ч. 561

7367

Дунаїв, Перемишляни

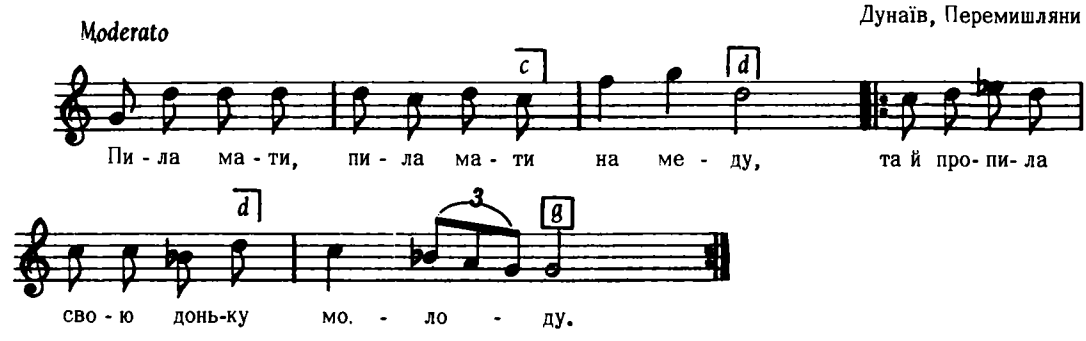

Дж. g – g

Людкевич, ч. 562

7368

Рус. Керестур, Югославія

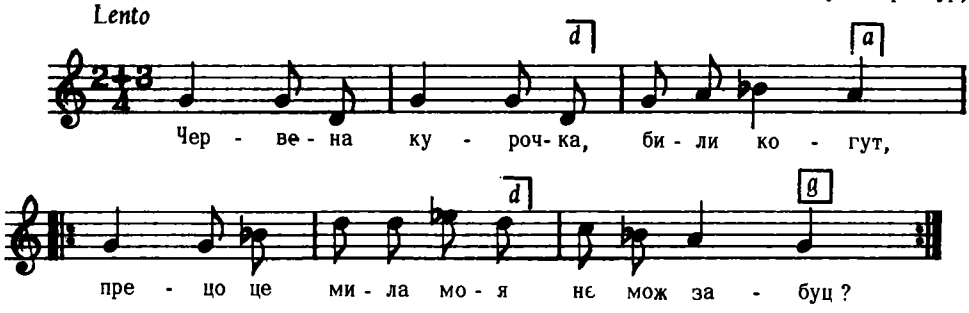

Дж. g – g

2. Нє забудзем я тебе
Ані ти мнє,
Бо як мнє так и тебе
Младосц гинє.

3. Пойдзем зос краю до Америки,
Ей та я там заробим
У фабрики.
і т. д.

Наша пісня, III, ч. 228

7369

Стецева, Снятин

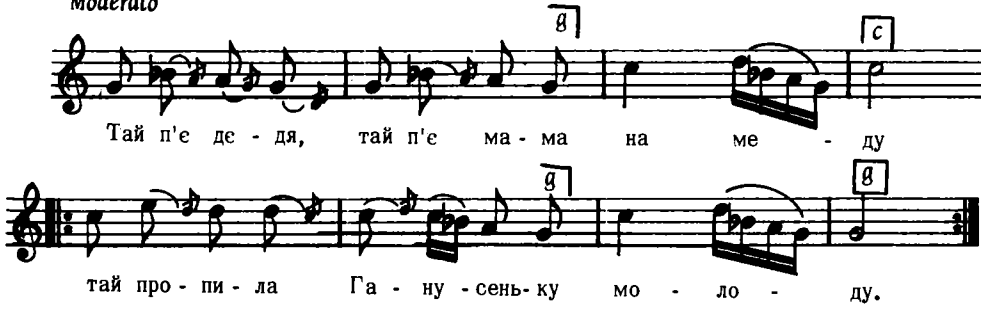

Дж. a – a

2. Не пий дедю, не пий мамо
Й на меду,
Бо за того Станькевича
Не піду.

Людкевич, ч. 563

7370

ВЕСІЛЬНА

Жуків, під Хотимиром

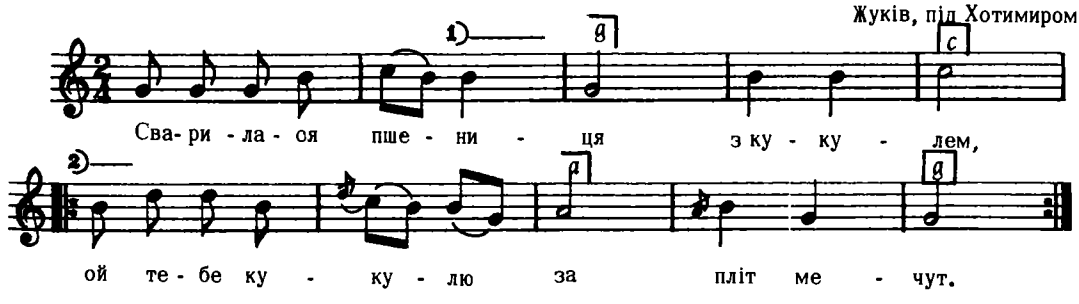

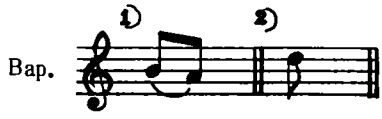

Кольберґ, Покутя I, стор. 227

7371

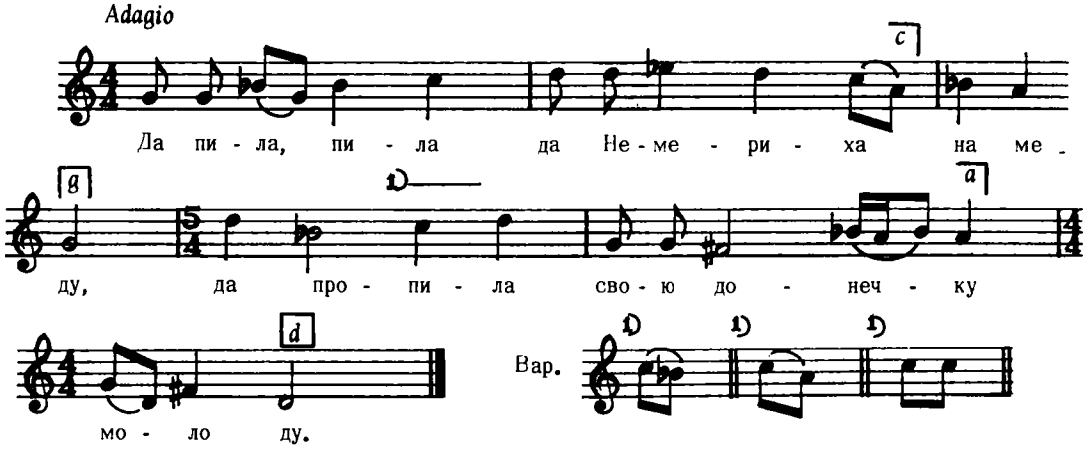

Дж. a – e

Квітка, Укр. Нар. Мел., ч. 372

7372

ВЕСІЛНА

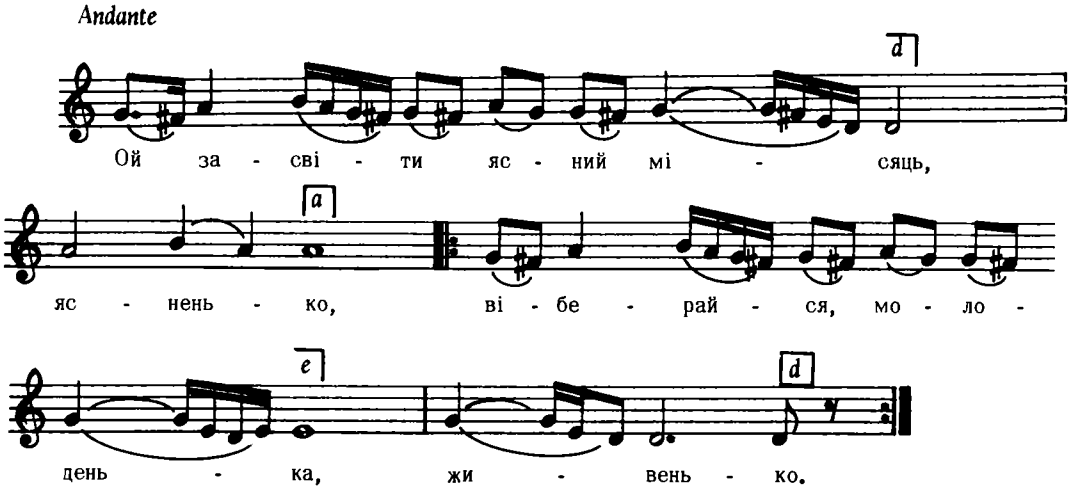

Дж. c – g

Квітка, Укр. Нар. Мел., ч. 650

7373

РІЗДВЯНА

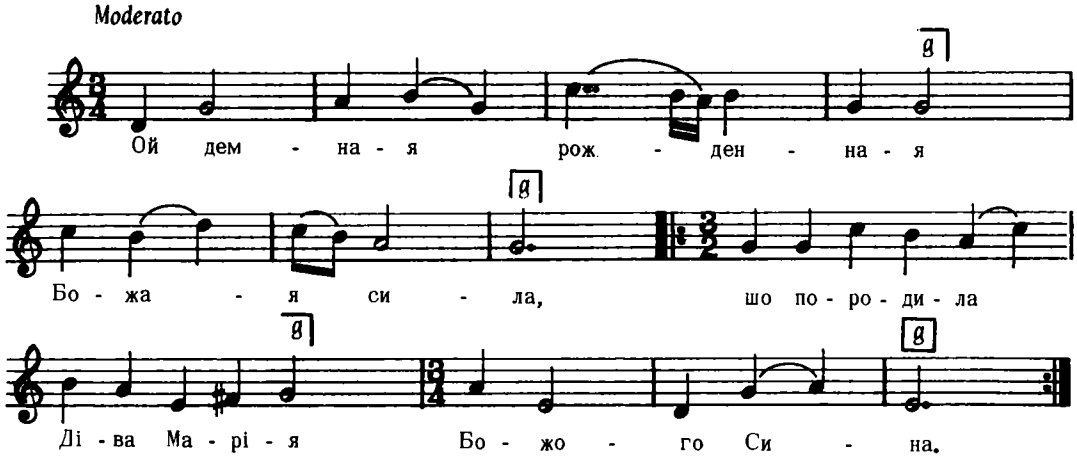

Дж. d – e

Квітка, Укр. Нар. Мел., ч. 680

3. Проміжна форма: Р1(фм) : Р2 (фм)

7374

Шкляри, Лемківщина

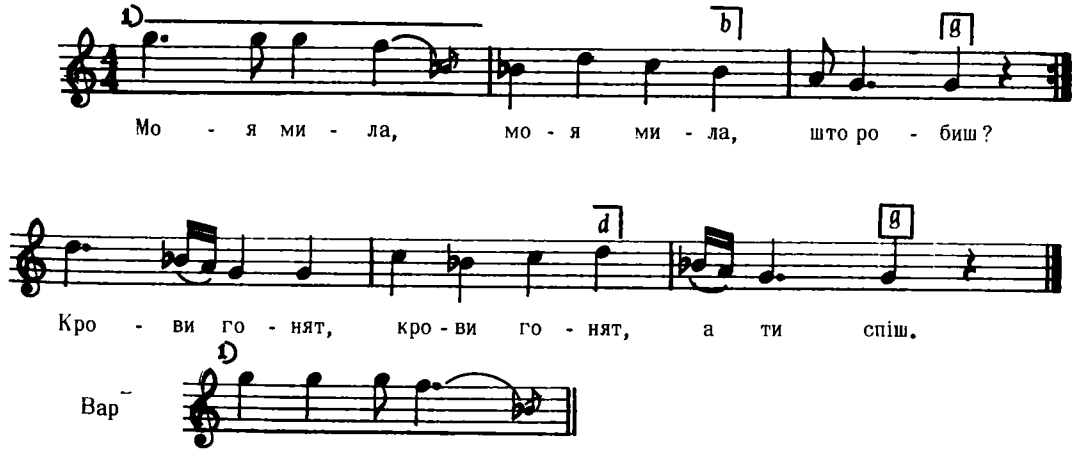

Колесса Ф., Лемківщина, ч. 352

4. Проміжна форма ф(мм)+ : Р2(фф):

7375

БАЛЯДА

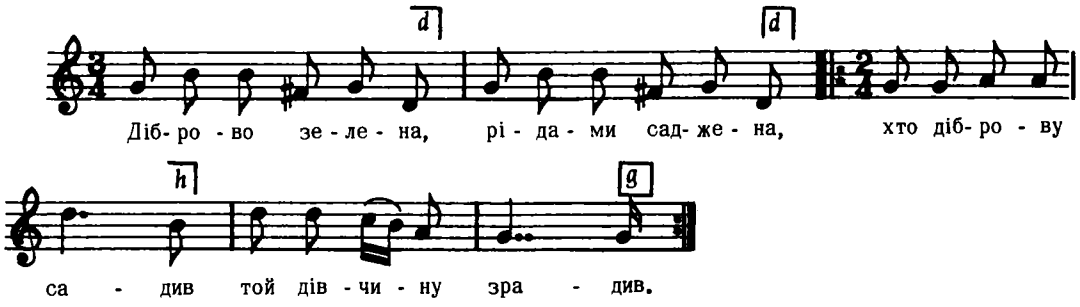

Дж. g – g

2. Там стоїть корчмонька,
Низенька, маленька,
А у тій корчмонці)
П'ють два чужоземці.) 2 р.

3. Один чужоземець
На скрипочку грає,
Другий чужоземець)
Дівча підмовляє.) 2 р.
і т. д.

Сорочинський, III, ч. 5

7376

ВЕСІЛЬНА

Larghetto

Бехерів, Пряшівщина

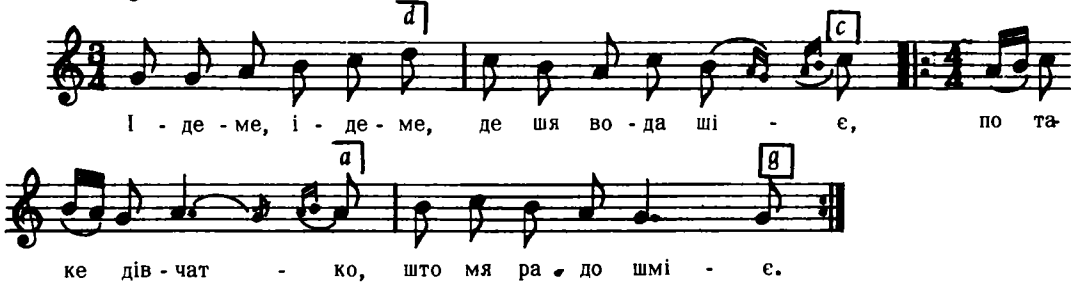

Дж. g – g

2. Виберайся сину,
В щасливу годину,
Жеби-с собі вибрал
Ти добру газдиню.

Пряшівщина, стор. 101, ч. 40 ж

Е. Проміжна форма Р1(мф)+ :Р2(ф):

7377

ВЕСІЛЬНА

Larghetto

Андрійова, Пряшівщина

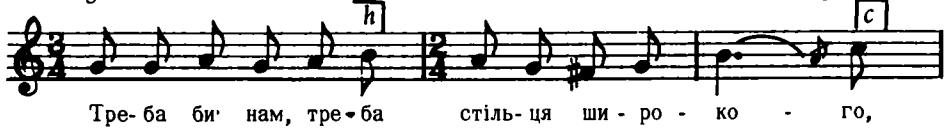

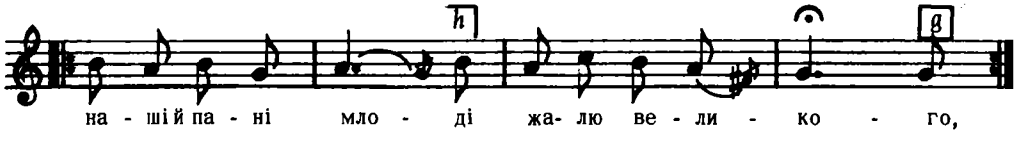

Дж. g – g

2. Треба би нам, треба
До стільця шідати
До стільця шідати)
А отця не мати.) 2р.

3. Злетьте, отче, з неба
Бо вас гнеска треба
До стільця шідати)
Ганьчу препрошати.) 2 р.
і т. д.

Пряшівщина, стор. 103, ч. 40 й

7378

ВЕСІЛЬНА

Крайнє Чорне, Пряшівщина

Larghetto

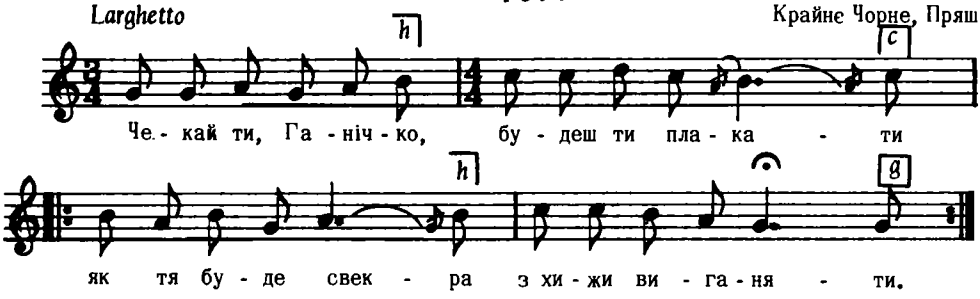

Дж. g – g

2. З хижи виганяти,
Їсти не давати,
Будеш ти, Ганічко,
Будеш ти плакати.

3. Одріже ті хліба,
Як буковий листок,
Ще ся тя позвідат,
Ци-с го з'їла шиток.
і т. д.

Пряшівщина, стор. 105, ч. 40 л

7379

Звала, Пряшівщина

Risoluto

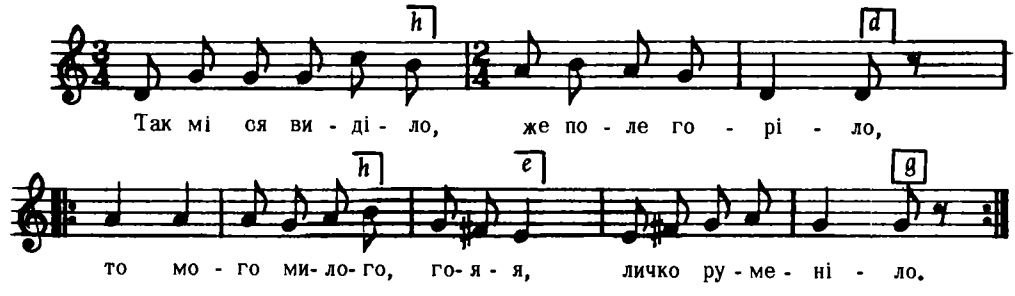

Дж. d – g

2. Старав я ся старав,
Стару я матку мав,
А ші я ся старав, го-я-я,)
Як ї годовац мам.) 2 р.

3. Стараютоя люде
З моїм воддаванньом,
Ньй уни ся старають, го-я-я,)
Своїм газдованьом.) 2 р.

Пряшівщина, стор. 182, ч. 133

7380

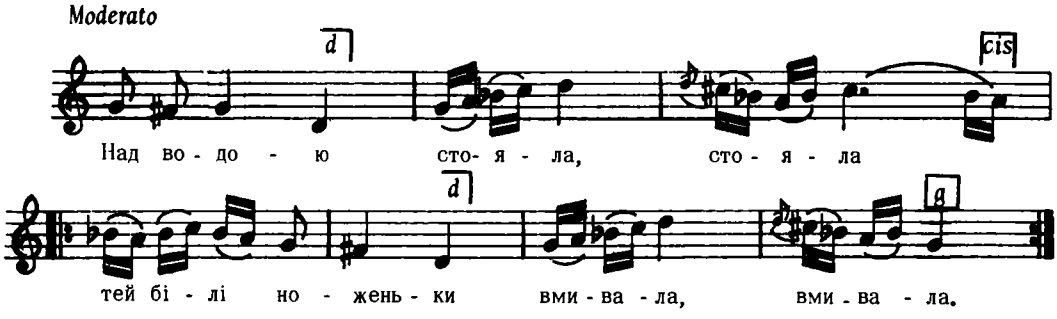

Дж. а – а

2. Ой мої ноженьки
Білії, білії,
Кому ж ви будете
Милії, милії?

3. Гей, як молодцеви
Дай Боже, дай Боже,
А як удівцеви,
Жаль Боже, жаль Боже.
і т. д.

Колесса Iв., ст. 228

7381

З Біліна, пов. Ковель

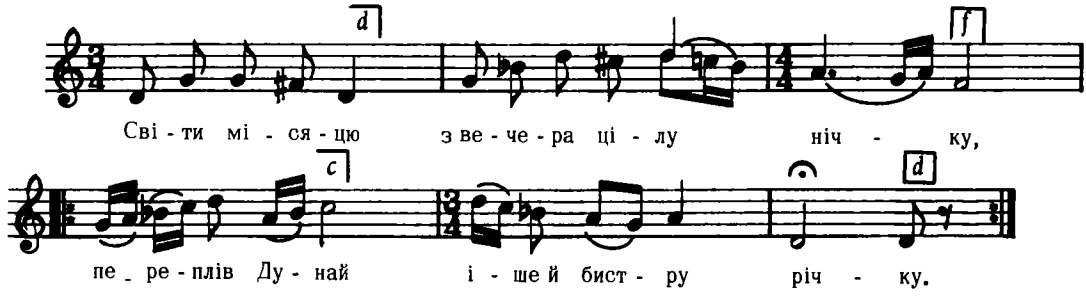

Дж. е – е

2. Переплів Дунай
І чобіток не помочив,
Знати козака
Що до дівчини ходив.

3. Куроньки піють
А я в дівчини сиджу,
А прийду додому
Сам себе не навиджу.
і т. д.

Квітка, Нар. Мел. Л. Українки, ч.128

6. Проміжна форма Р1(𝄆:ф:𝄇м)+𝄆:Р2(фф):𝄇

7382

ст. Ново–Донецька, Кубанщина

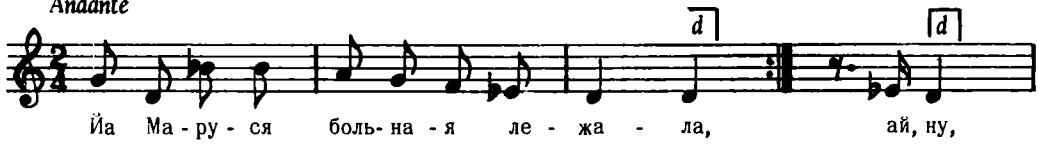

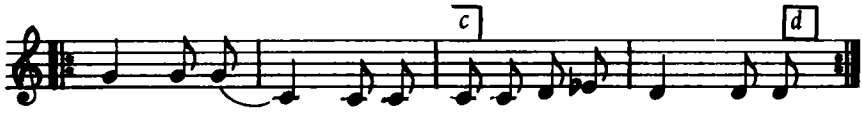

Дж. es – b

2. Ізза моря зєлья забажала
3. Обозвался козак моло денький
4. Єсть у мене три коника борзеньких
5. Первий конь как лєбедь белий
і т. д.

7. Проміжна форма P1 (фф)+‖: P2(мф):‖

Бігдай, X, ч. 391

7383

Ісаків

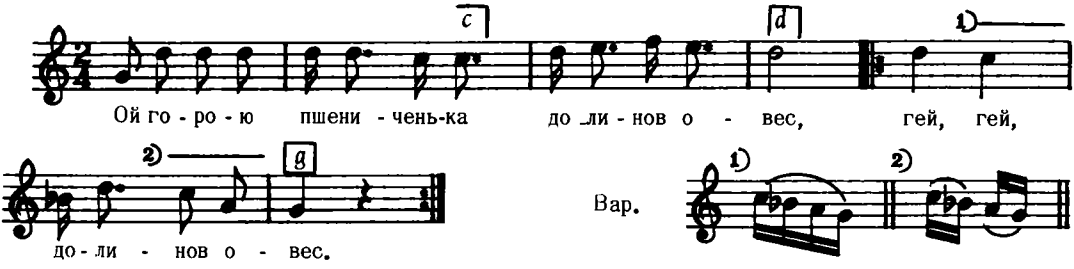

2. Ой горою пшениченька
Долинов вино
А чому ж ти мій миленький
Та й не приходив?

3. Ой горою пшениченька
Долинов овес
Ой коли ж ти мій миленький
До мене прийдеш?
і т. д.

Кольберг, Покуття, II, стор. 88, ч. 124

7384

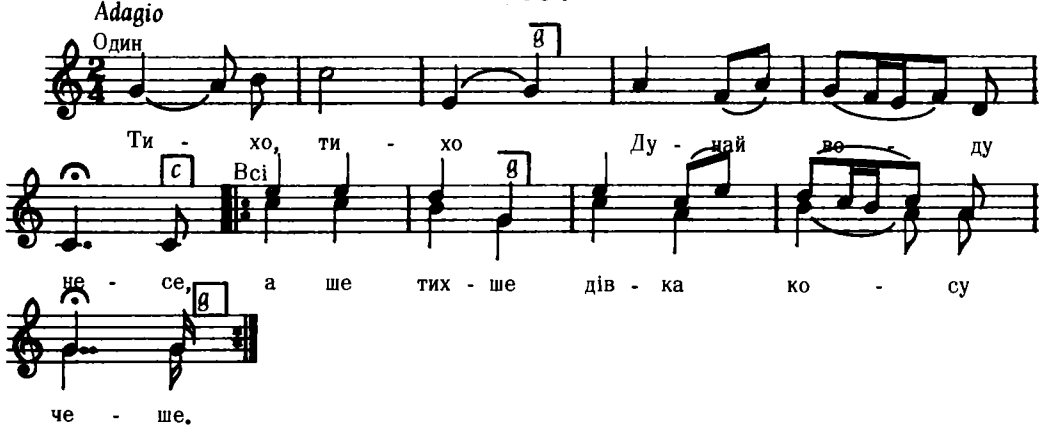

Дж. g – g

2. Вона чеше, та й на Дунай несе
"Пливи, косо, тихо за водою!

3. Пливи, косо, тихо за водою,
А я піду услід за тобою."
і т. д.

"Ліра", ст. 290

7385

СПІВУЧЕ

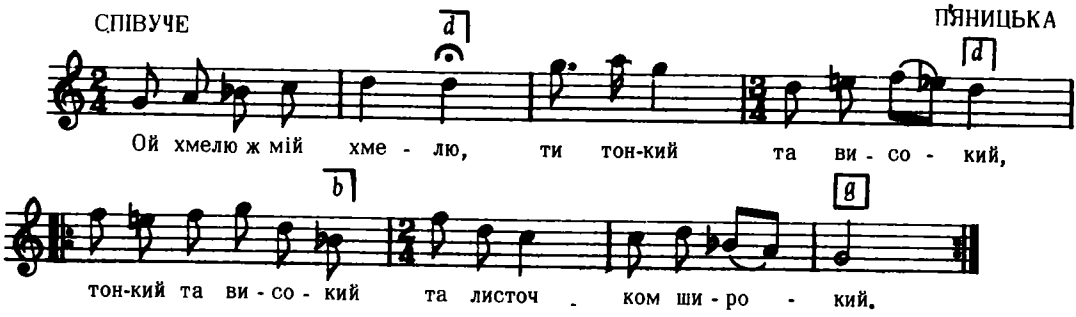

ПІСНИЦЬКА

Дж. е – е

2. А з тобою, хмелю,
Треба з розумом жити:
Не по повній чарці (2 р.
Мед–горілочку пити. (

3. Як по повній пити
То й ума розійдешся,
Як по половинці)
То й ума наберешся.) 2 р.

Укр. Нар. Пісні 1955, II, ст. 29

8. Проміжна форма Р1 (фф) : Р2 (фм):

7386

Andante

МІЖ ВЕСІЛЬНИМИ

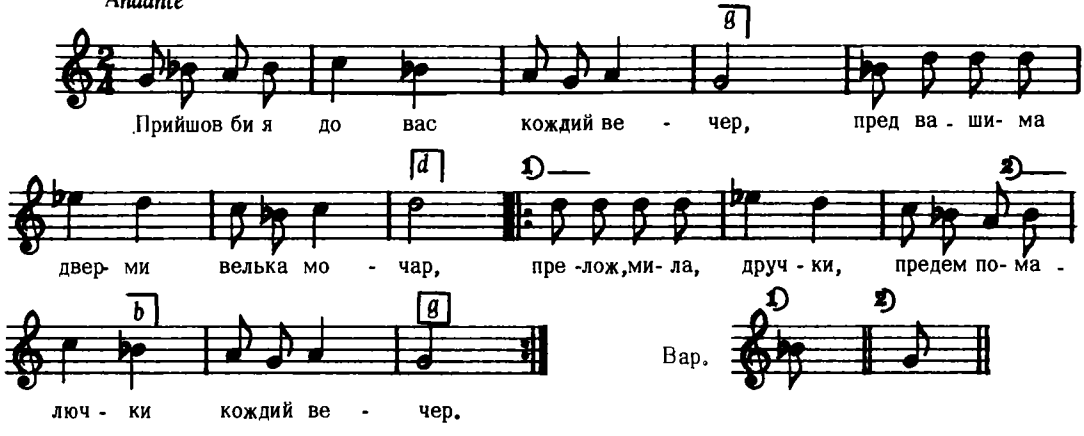

Дж. g – g

Квітка, Укр. Нар. Мел., ч. 660

7387

ЖВАВО

Харківська обл.

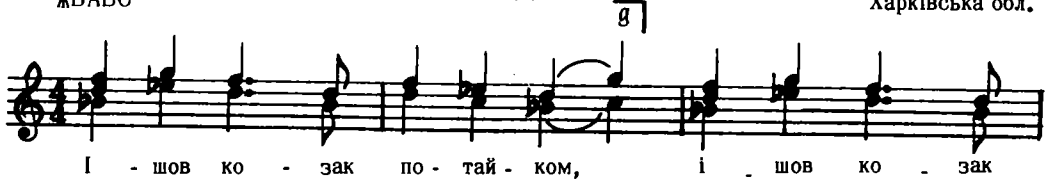

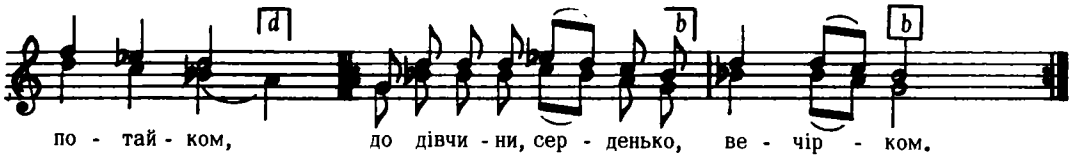

Дж. d – g

2. "Ой дівчино, відчини, (2 р.)
Своє–моє серденько звесели! (2 р.)

3. "Ой не буду відчинять, (2 р.)
Бо ти будеш, серденько, жартувать." (2 р.)
і т. д.

Держ. Укр. Нар. Хор, стор. 21

9. Проміжна форма ϕ+‖: P2(ϕϕ):‖

7388

РЕКРУТСЬКА

Бачка, Югославія

"T –d. Walse"

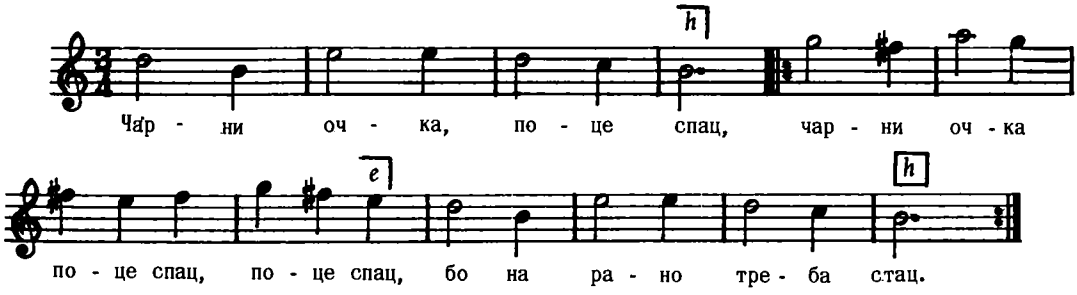

Дж. g – e

2. А в шас рано бубную,
А вшас рано бубную, бубную
А до войни вербую.

3. Кед вербую, буду брац,
Кед вербую, бу ду брац, буду брац,
Чкода на то хлапцох дац.
і т. д.

Наша Письна, I, ч. 79

10. Проміжна форма P1(‖: ϕ :‖)+‖: P2(ϕϕ):‖

7389

Allegretto

Волтошова, Лемківщина

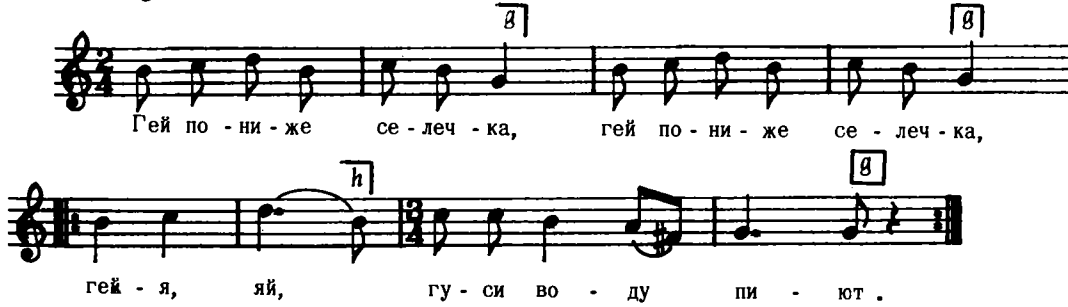

2. Гей на шварнім дзевчатку (2)
Гей–я, гей!
Паробци ся биют.

3. Гей паробци, паробци
Не бийтеся на мі,
Гей бо я молодейка,
Не пристаю з вамі.
і т. д.

Колесса Ф., Лемківщина, ч. 608

7390

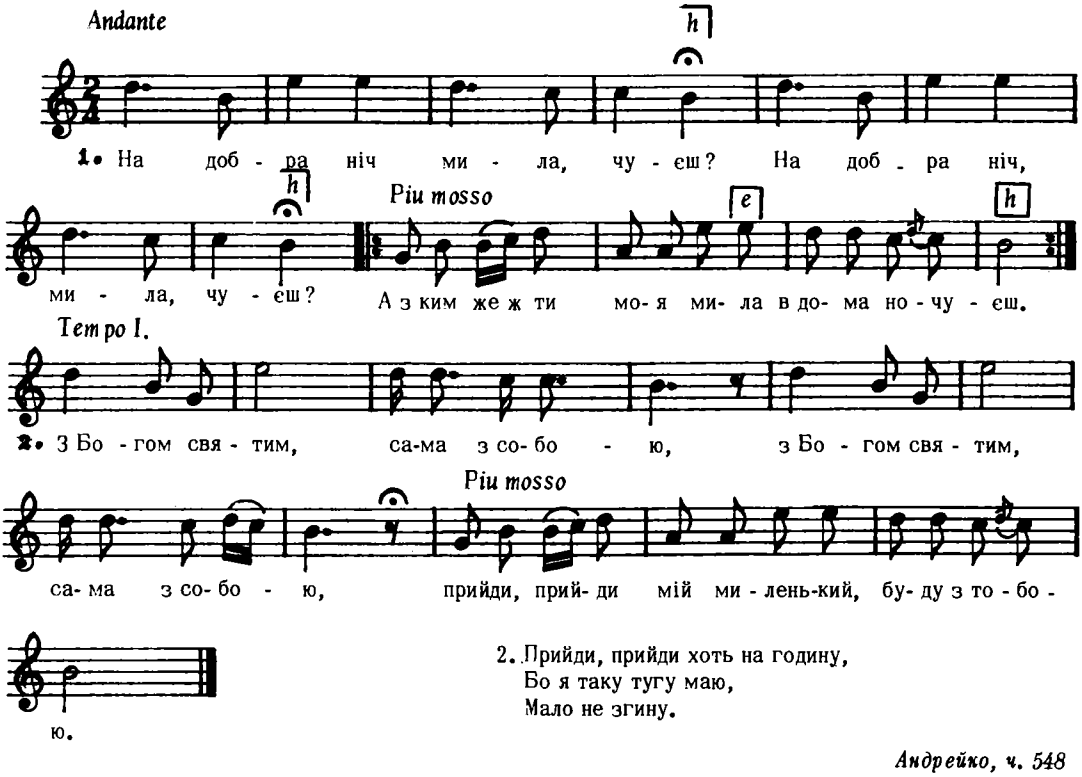

2. Прийди, прийди хоть на годину,
Бо я таку тугу маю,
Мало не згину.

Андрейко, ч. 548

11. Проміжна форма $P_1(\phi\phi)$+‖: $P_2(\phi\phi)$:‖

7391

"ДО СКОКУ"

Волинь

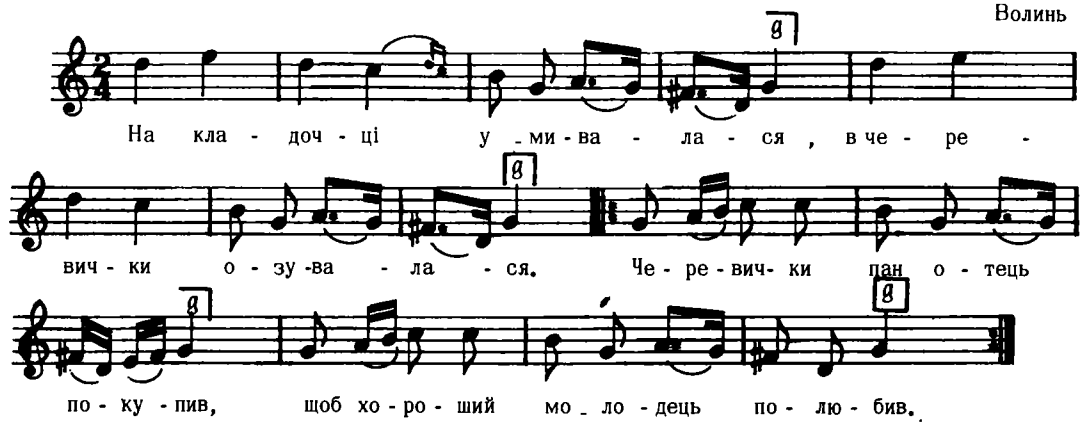

Дж. f – b

2. На кладочці умивалася,
В панчішечки узувалася.
Панчішки пані–матка дала,) 2 р.
Щоб хорошая панянка була.)

Ревуцький, Зол. Ключі, III, ч. 125

7392

"ГАЇВКА"
с. Гадинківці

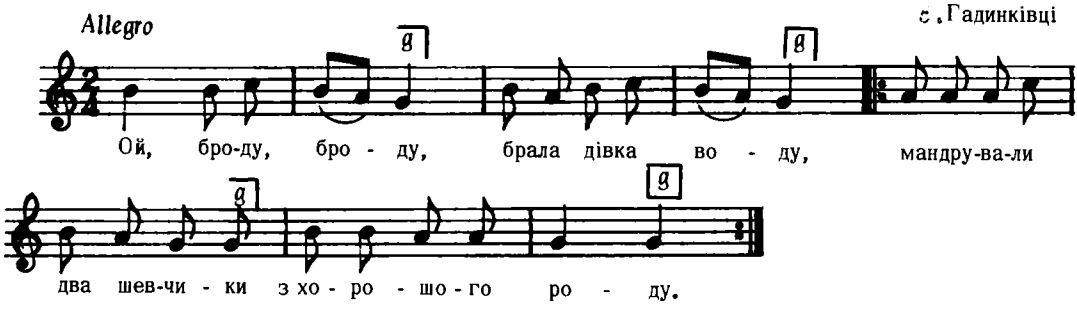

2. А в тому броду, а в тому броду,
Чистая вода,
Майстер старий, майстер старий,
Майстрова молода.

Сімович, стор. 2

7393

пов. Канів, Київщина

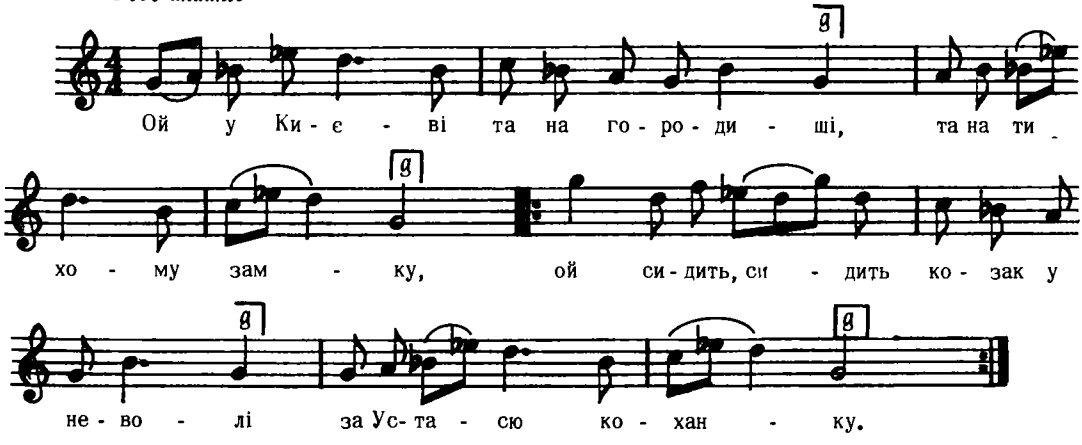

Дж. e – e

2. Ой сидить, сидить козак у неволі
В кватирочку виглядає,
А Устаоя ходить по риночку) 2 р.
Білі ручки ламає.)

3. Гей ти дурна, гей ти нерозумна,
Та де ж ти свій розум діла,
Що до мене парня молодого,) 2 р.
У неволю не вступила.)

Лисенко, Зібр. Творів XVII, ч. 106

7394

Тенетиска, Рава Руська

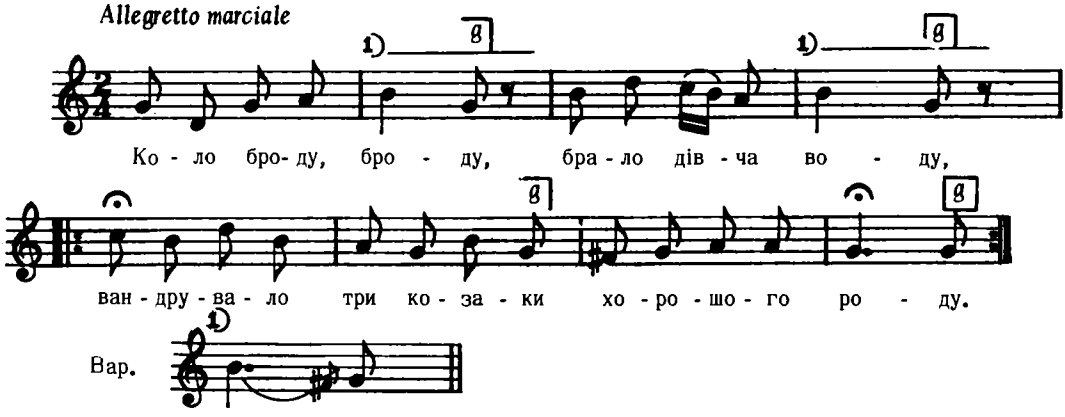

Дж. g – g

Людкевич, ч. 903

7395

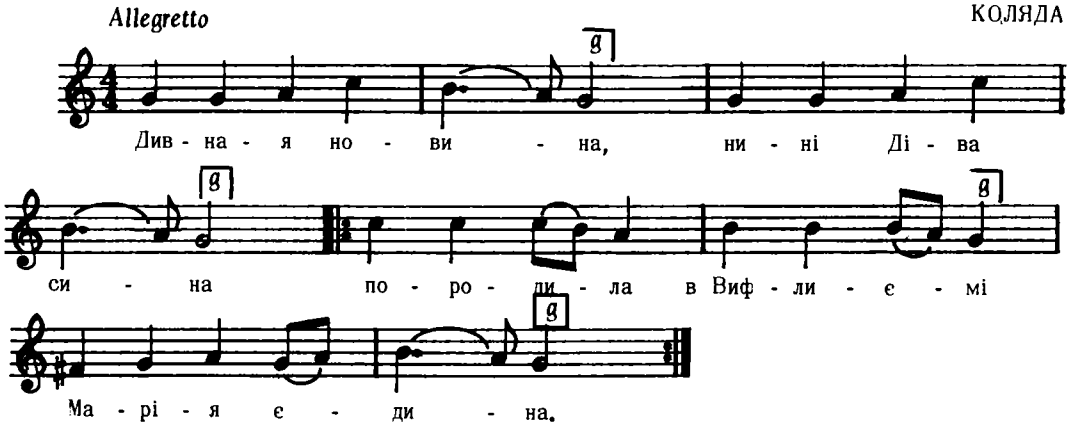

2. Не в царській палаті, а межи бидляти
На пустині у яскині, а треба всім знати.

3. Що то Бога іста, Марія пречиста
І раждає і питає Єго, як невіста.
і т. д.

Гайворонський, Збір. для молоді, ч. 138

7396

Суховоля, Волинь

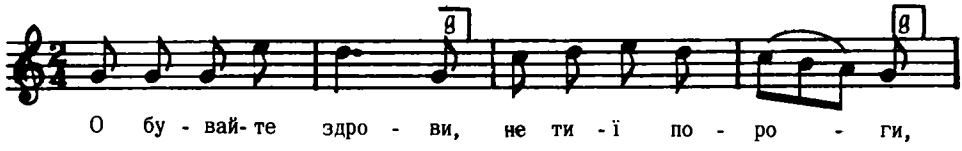

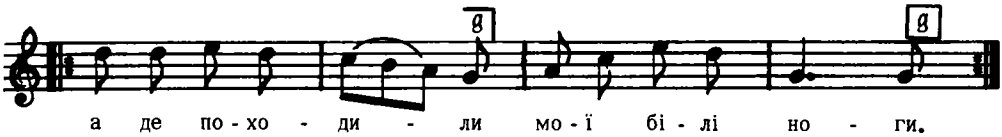

Дж. g – g

2. А де походили,
Не будуть ходити,
А кого любили,
Не будуть любити.

3. Споминайте мене
Добрими словами,
Де той хлопець дівся
З чорними бровами?
і т. д.

Кольберг, Волинь, стор. 272, ч. 426

7397

Topорів, Броди

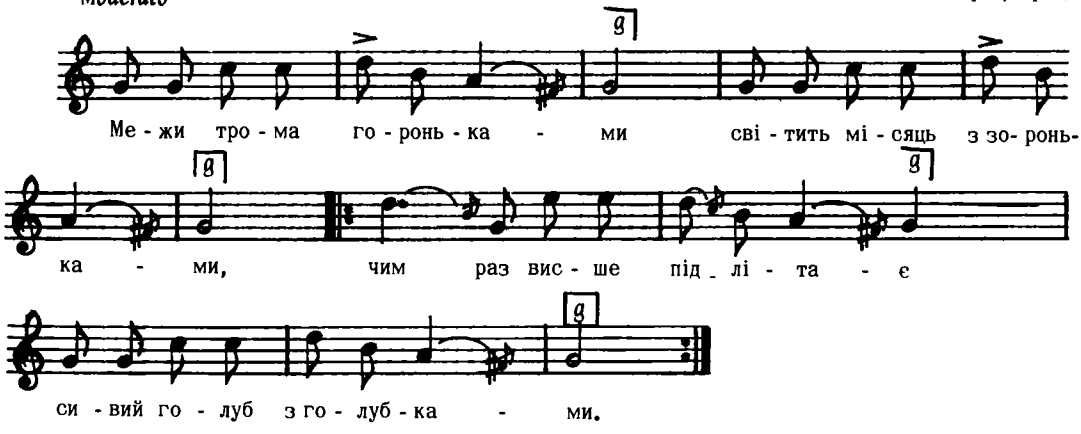

Дж. g – g

Людкевич, ч. 434

7398

Topорів, Броди

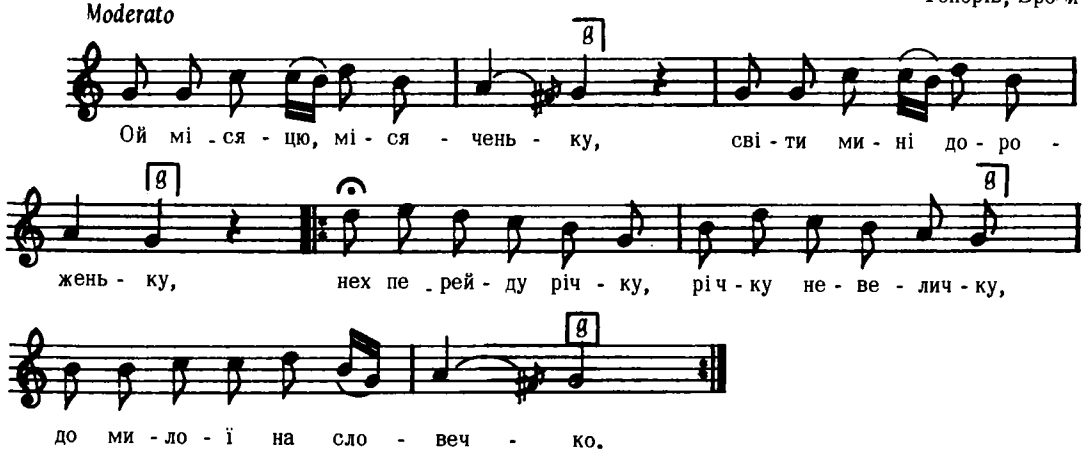

Дж. a – a

Людкевич, ч. 1012

7399

Andantino

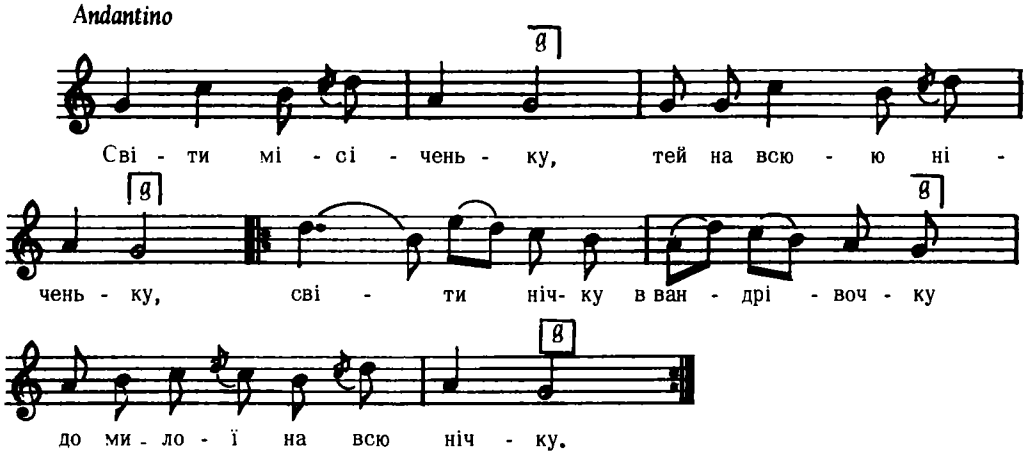

Дж. f – f

2. Я приходжу до сіний,
Всі вечеріти сіли,
Йа моя миленька, любка солоденька
До вечері не сідає.

3. Я приходжу до хати,
Всі полегали спати,
Йя моя миленька, любка солоденька
Тей спатоньки не лєгає.
і т. д.

Колесса Iв., стор. 275

7400

Бехерів, Пряшівщина

Risoluto

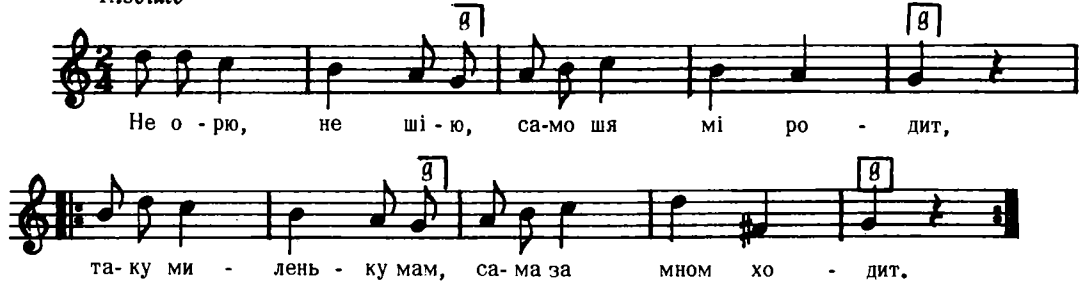

Дж. a – d

2. Таку миленьку мам,
Як гусарь коничка,
Лем юй прекві тают
На червено личка.

3. Преквітай, заквітай,
В загородці рута,
Не файшя дівчатко,
З милого на мужа.
і т. д.

Пряшівщина, стор. 223, ч. 185

7401

ВЕСІЛЬНИЙ ТАНОК

хут. Закараїчний, Вовчанський пов., Харківщина

ХУТКО

Заспів:

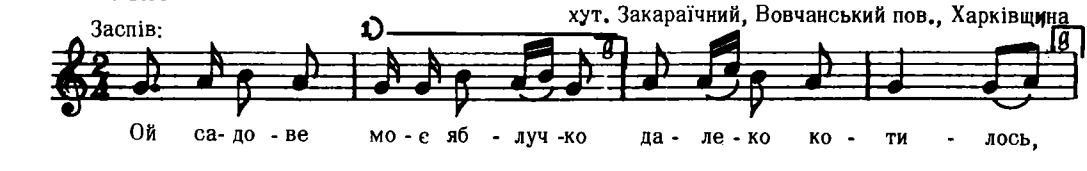

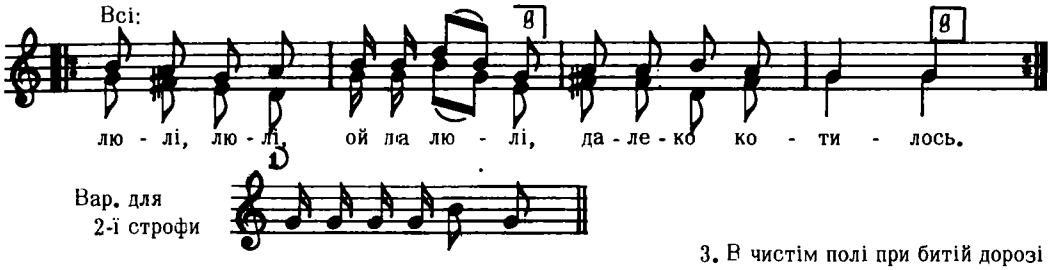

Дж. а – а

2. Ой далеко, далеко котилось
У чистеє поле,
Люлі, люлі, ой да люлі
У чистеє поле.

3. В чистім полі при битій дорозі
Ячмінь уродився,
Ой люлі, ой да люлі,
Ячмінь уродився.
і т. д.

Ступницький, Слобож. Пісні, стор. 17

7402

Allegro

ст. Мишастівська, Кубань

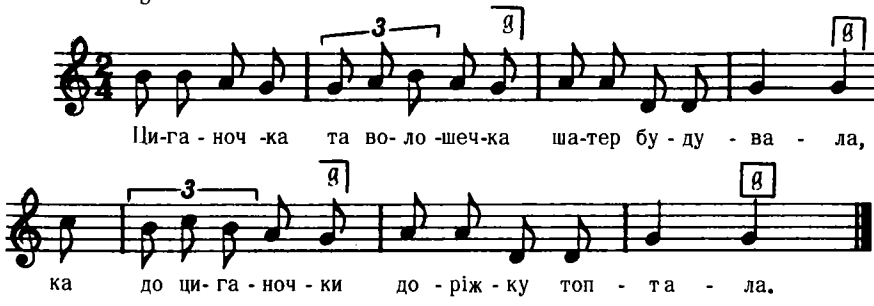

Дж. h – g

2. Циганочка, та Волошечка
Вволи мою волю,
Ой зроби так козаченьку,
Щоб ходив за мною.

3. Циганочка та Волошечка
Воленьку вволила,
Одрізала русу–косу
Та й перепалила.
і т. д.

Бігдай, IX, ч. 335

7403

Moderato

з Чорномор'ї

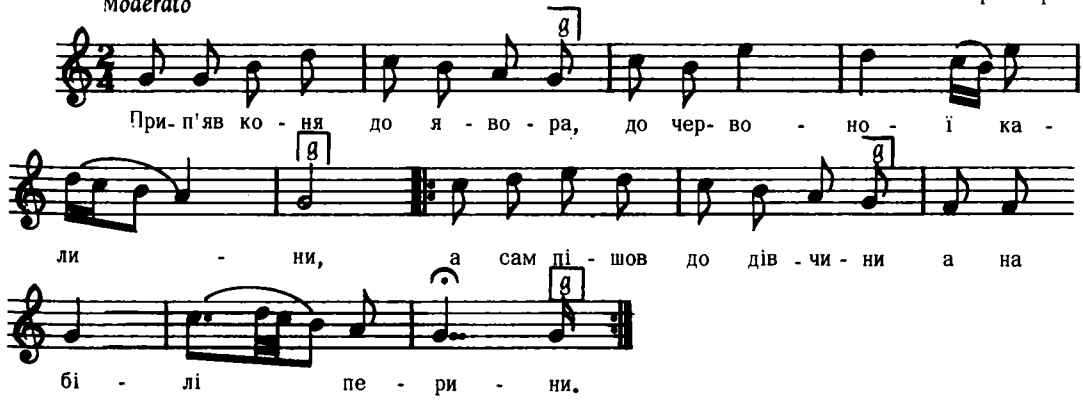

Дж. g – g

2. Ой чи спали, чи не спали,
Цілу нічку розмовляли,
Чи будеш ти, дівчинонько,
Та за мною журиться.

3. Ой не буду козаченьку
Я не буду, не буду,
Ти за гору, я за другу,
Я за тебе забуду.
і т. д.

Кошиць, Укр. Хори, II, ч. 10

7404

ВЕСІЛЬНА

Andante

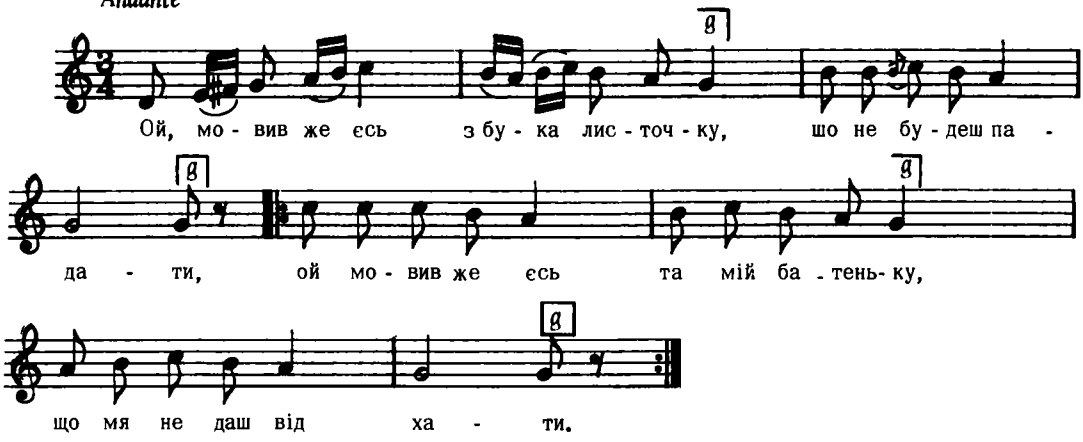

2. Ой тепер даєш, та сам не знаєш,
Що за доленька буде,
"Всього ти даю, що дома маю,
Долі ти не вгадаю."

3. Ой даю я ти штири волоньки,
З широкої обори,
Ой даю я ти нову скриноньку,
Йа з нової комори.

"Черв. Калина", ч. 210

7405

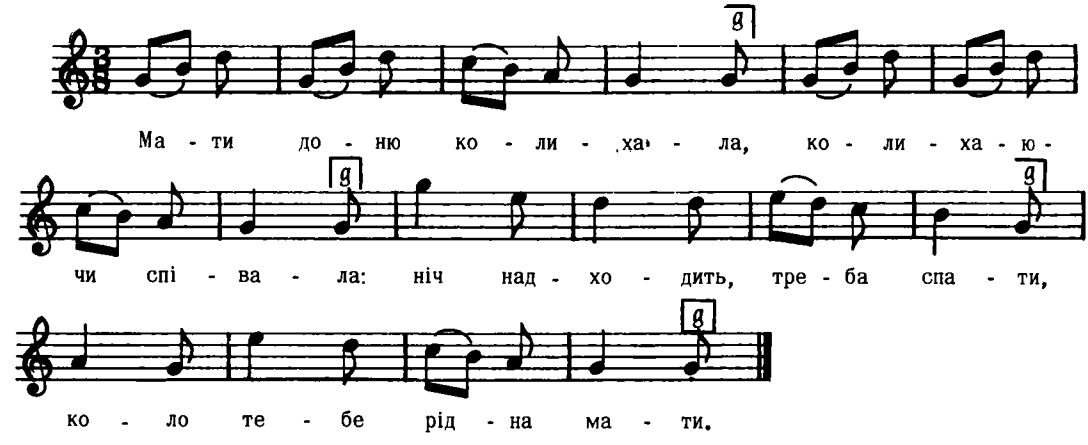

2. Я тебе нагодувала
І вповила і приспала.
Колишу тебе й співаю,
Спи дитинко, баю, баю,

3. Геть від нас усяке лихо
Хай круг тебе буде тихо,
Я не сплю, тобі співаю:
Спи, дитинко, баю, баю.

Гайворонський, Збірн. для молоді, ч. 42

7406

Іопас, Коломия

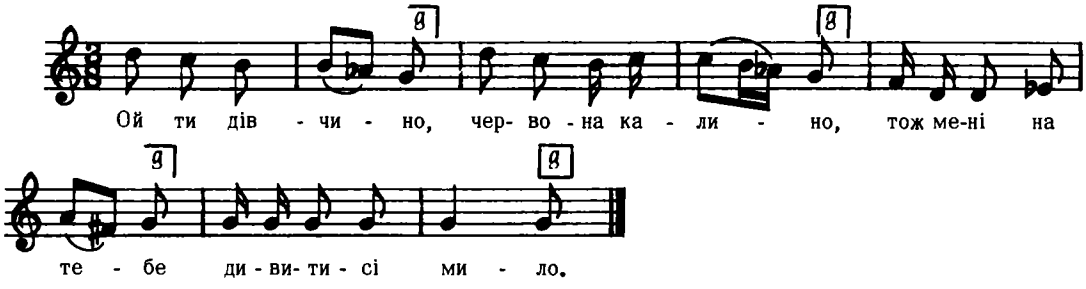

2. Ой ти дівчино
Ти червона роже,
То ж мені на тебе
Жель великий дуже.

3. Ой ти дівчино
Тихий походочку,
Дай ми сі знати
Йдучи по водочку.
і т. д.

Кольберґ, Покуття, II, ст. 212, ч. 394

7407

Підберезці, Львів

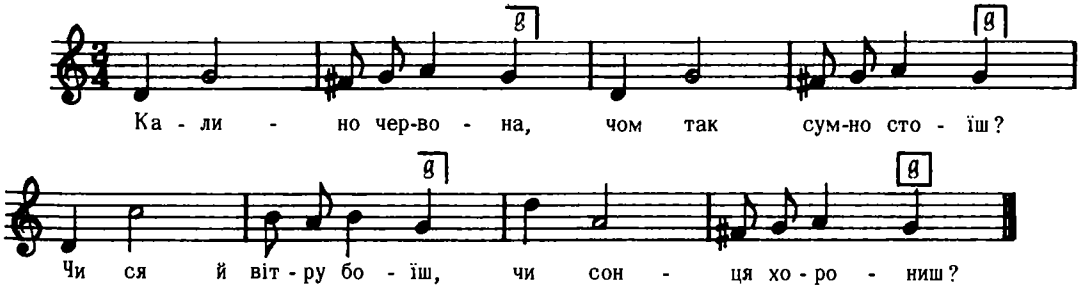

Дж. g – c

Людкевич, ч. 1387 г

7408

НАБОЖНА
(дідівського походж.)
Плетеничі, Перемишляни

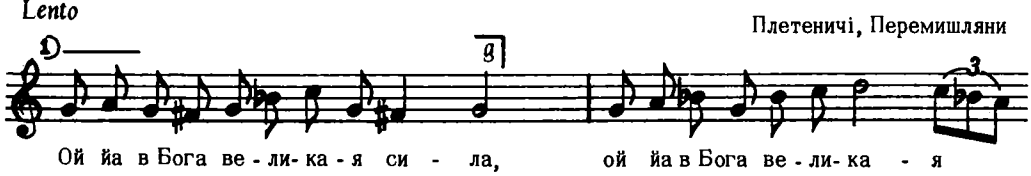

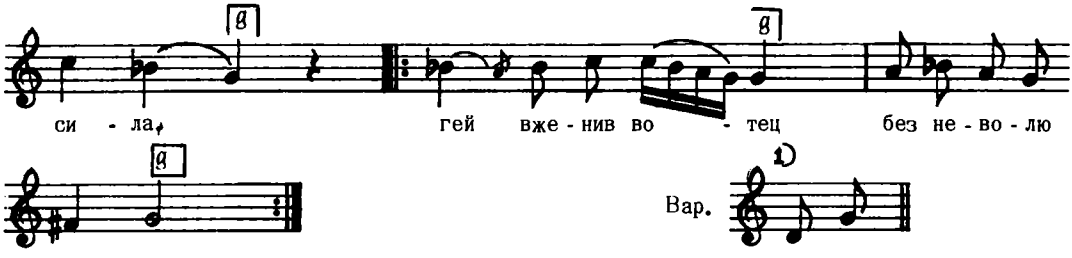

Дж. g – g

Людкевич, ч. 1318

ПОВАЖНО, СПІВУЧЕ

7409

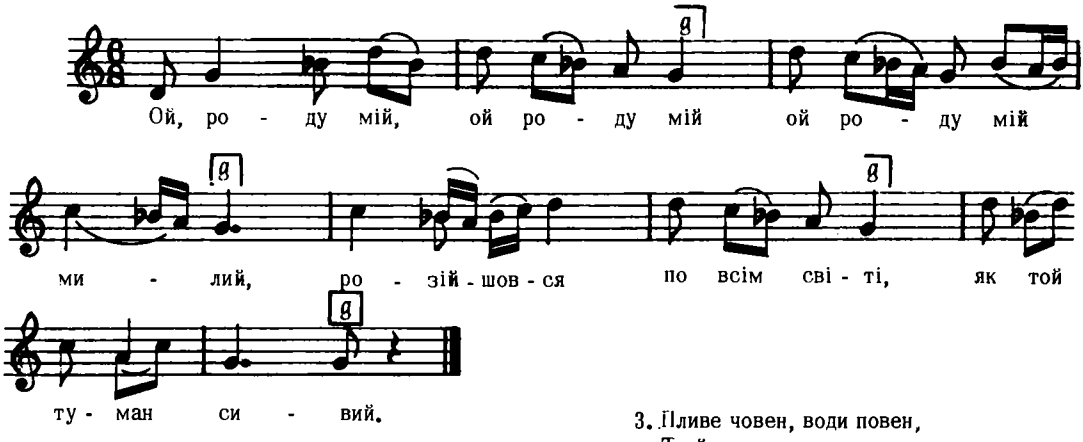

Дж. e – a

2. А від того туманочку
Світа не видати,
Тяжко–важко на чужині
Родину зібрати.

3. Пливе човен, води повен,
Та й вихитується,
Здибається брат з сестрою
Та й випитується.
і т. д.

Шаравський, ст. 244, ч. 193

Взято з: "Конощенка, II, 36"

НЕ ШВИДКО

7410

Немирів, Поділля

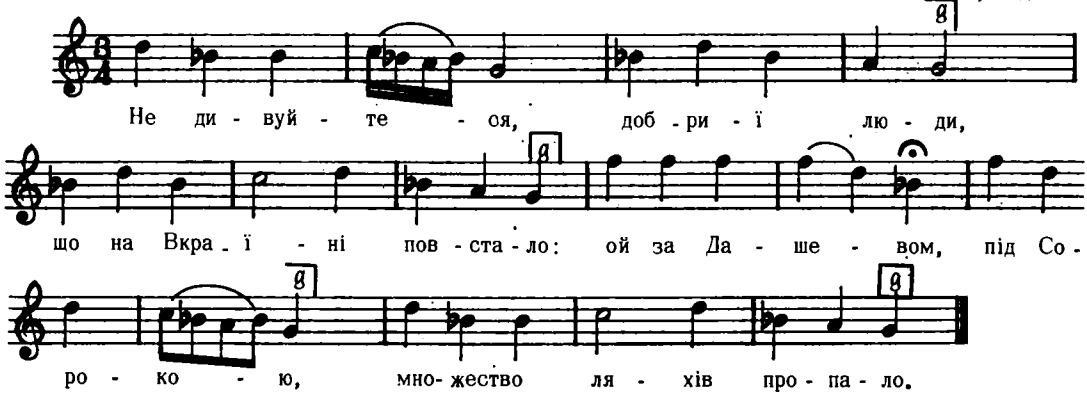

Дж. d – g

2. Перебийніс просить немного,
Сімсот козаків з собою,
Рубає мечем голови з плечей,
А решту топить водою.

3. Ой пийте, ляхи, води калюжі,
Води калюжі болотянії,
А що пивали по тій Вкраїні
Меди та вина ситнії.
і т. д.

Маркевич, ч. 21

7411

Добрівляни, Заліщики

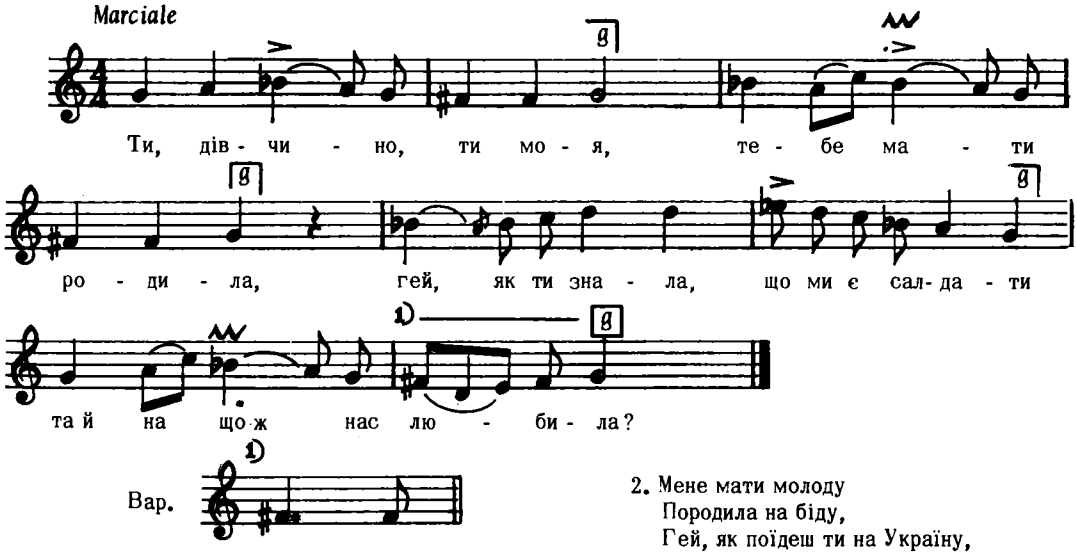

2. Мене мати молоду
Породила на біду,
Гей, як поїдеш ти на Україну,
Я за тебе забуду.

Дж. g – g

Січинський, ч. 164

7412

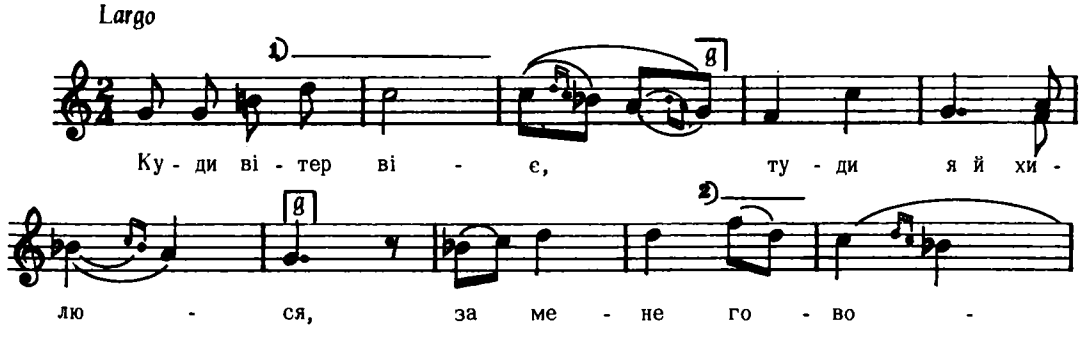

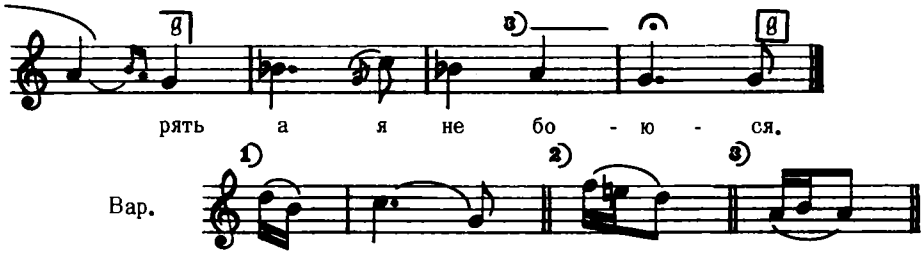

Дж. g – g

Квітка, Укр. Нар. Мел., ч. 435

7413

Утіховичі, Перемишляни

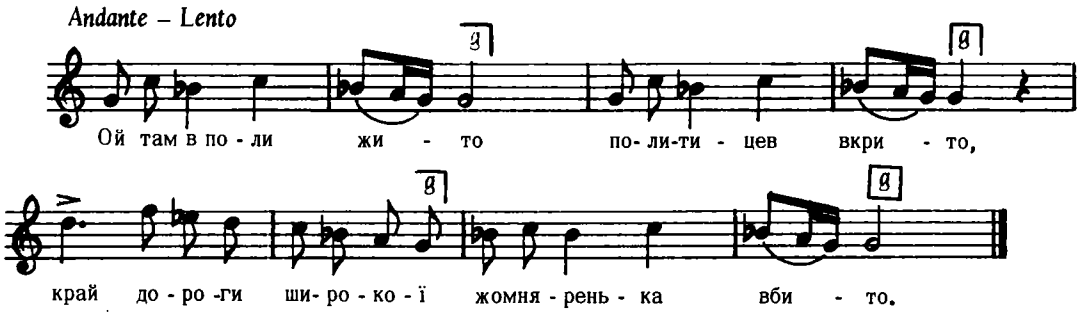

Дж. a – a

Людкевич, ч. 928

7414

Бережанщина

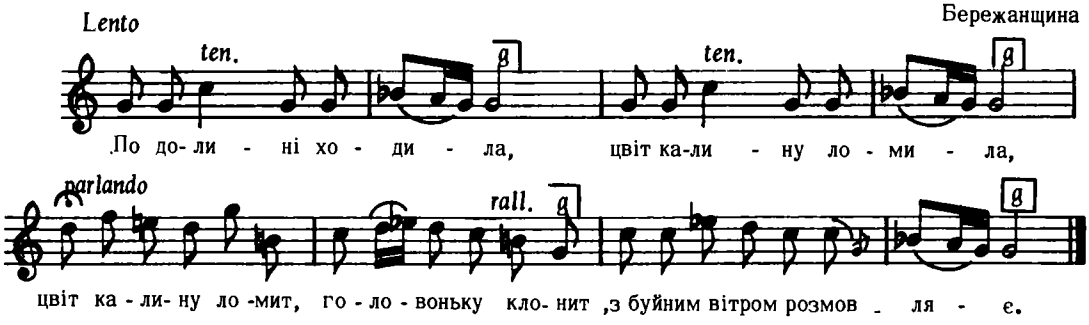

Дж. e – e

Людкевич, ч. 1523

7415

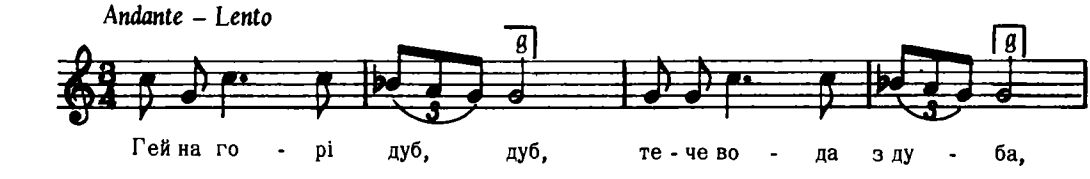

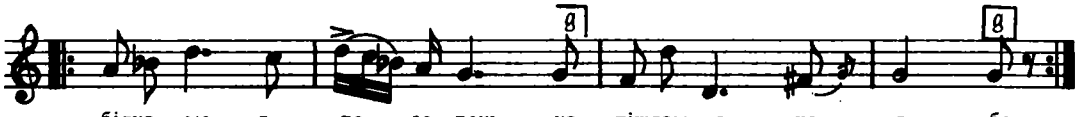

Дж. c – g

Людкевич, ч. 931

"ВЕСІЛЬНА"(?)

7416

с. Шиповате, Купянщина, Харківщина

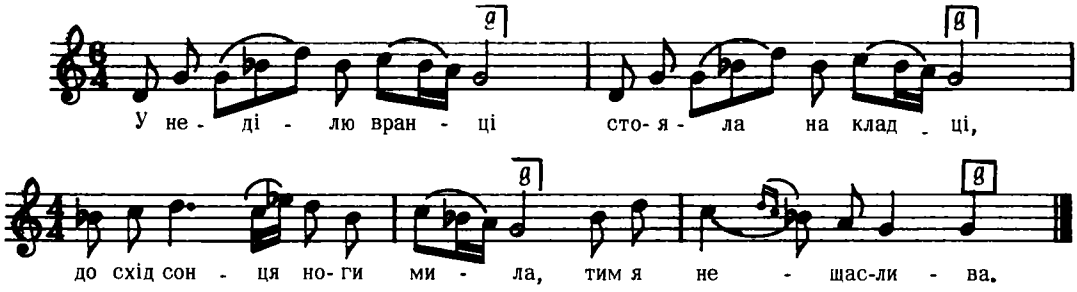

Дж. d – g

2. Ти ж думаєш, ненько,
Що я тут паную,
Прийди ж, прийди, подивися,
Як я тут горюю.

3. Ти ж думаєш, ненько,
Що я не журюся,
А як вийду за ворота,
Від вітру валюся.
і т. д.

Ступницький, Слобід. Пісні, стор. 15

7417

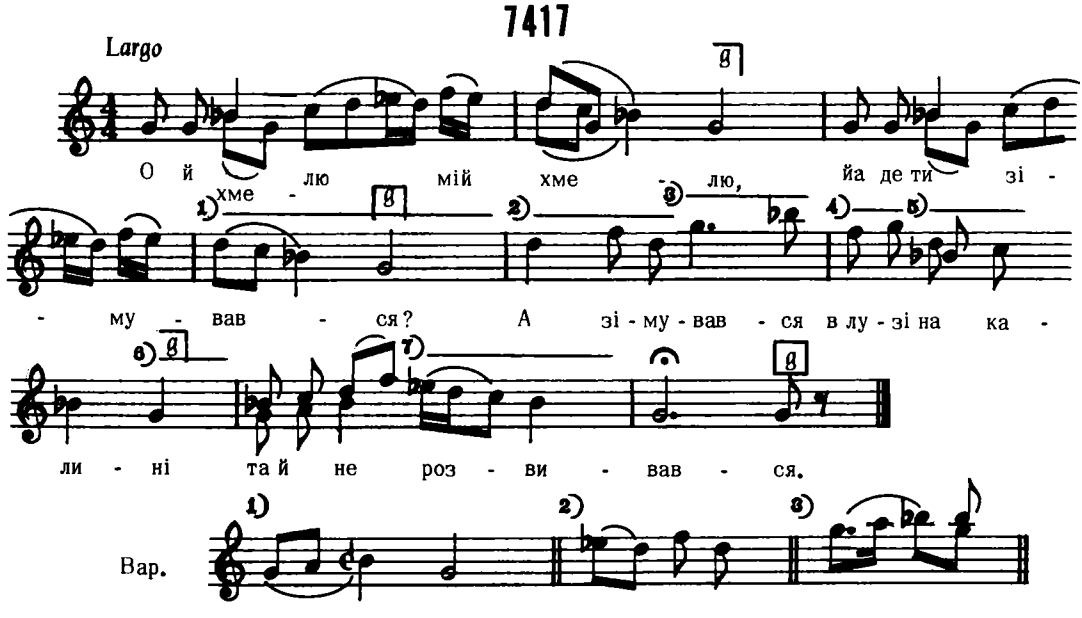

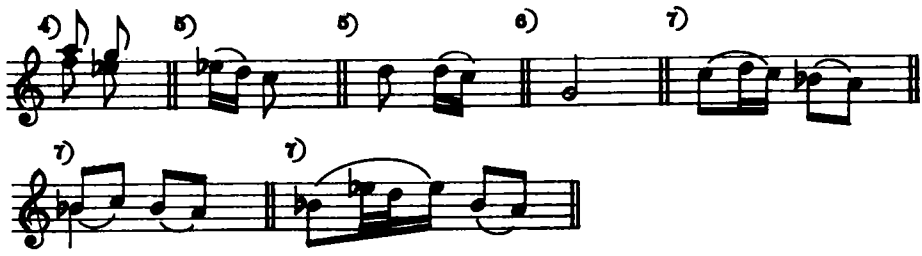

Дж. е – е

Квітка, Укр. Нар. Мел., ч. 381

7418

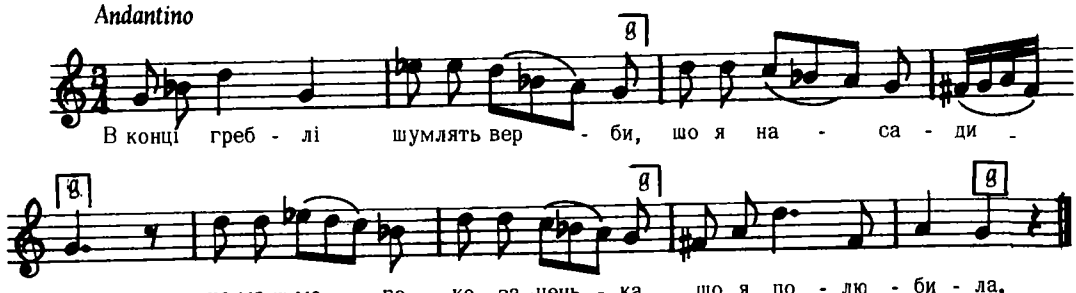

Дж. а – а

2. Ой не має козаченька,
Поїхав за Десну,
Рости, рости дівчинонько,
На другую весну.

3. Росла, росла дівчинонька
Та й на порі стала,
Ждала, ждала козаченька,
Та й плакати стала.
і т.д.

Єдлічка, I, ч. 17

7419

Обзирок, Волинь

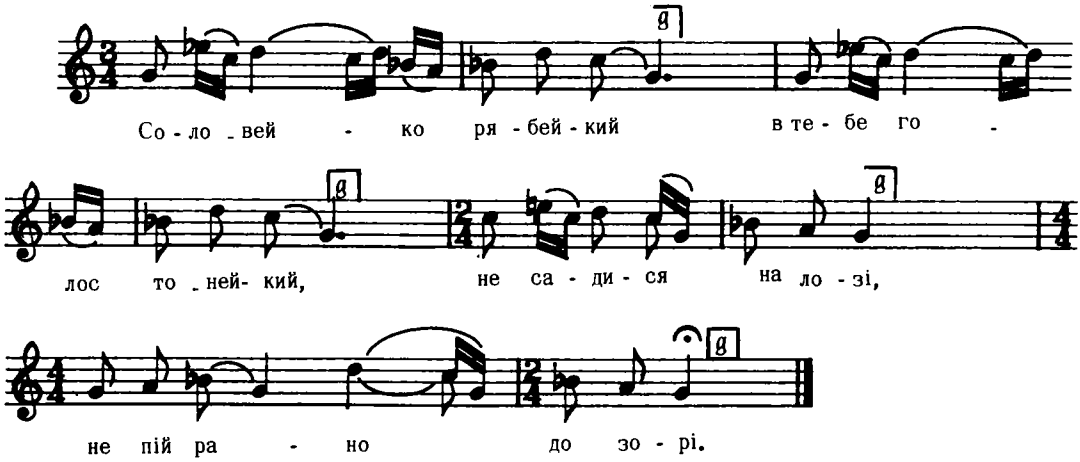

Дж. a – a

2. Не задавай жалю мні,
Що я в чужій стороні
Одбився я од родні,
Що я в чужій стороні.

3. Одбився я од роду,
Як той камінь у воду,
Нема роду ні плоду,
Як той камінь у воду.
і т. д.

Кольберг, Волинь, стор. 285, ч. 447

7420

Волинь

Andante con moto

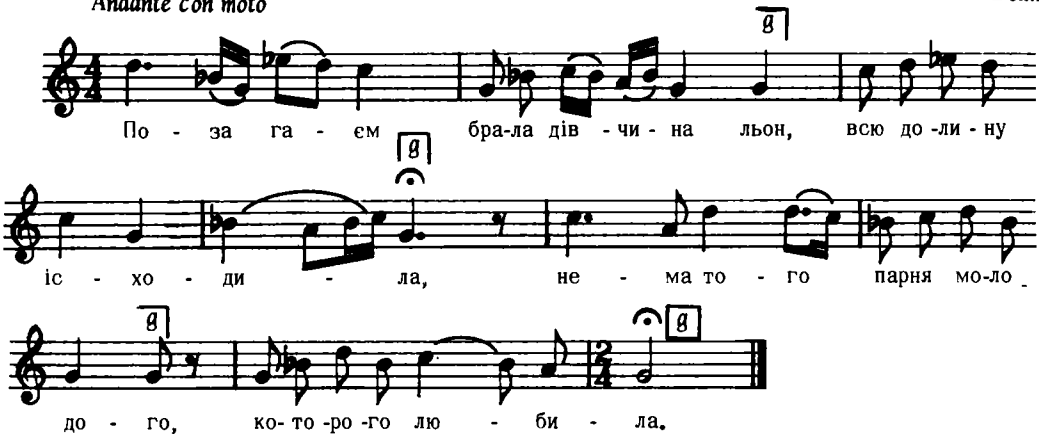

Дж. h – e

2. Прибудь, прибудь,
молодий козаче
Хоч в неділю до мене,
Тужить, ниє,
Ще й побивається
Моє серце без тебе.

3. Нікудою, молода дівчино,
Та й до тебе прибувати,
Стала варта на чотирі брами
Нікудою об'їхати.
і т. д.

Коципинський, II, стор. 30, ч. 64
цит. за Кошицем Укр. Хори I, ч. 1

7421

Allegro

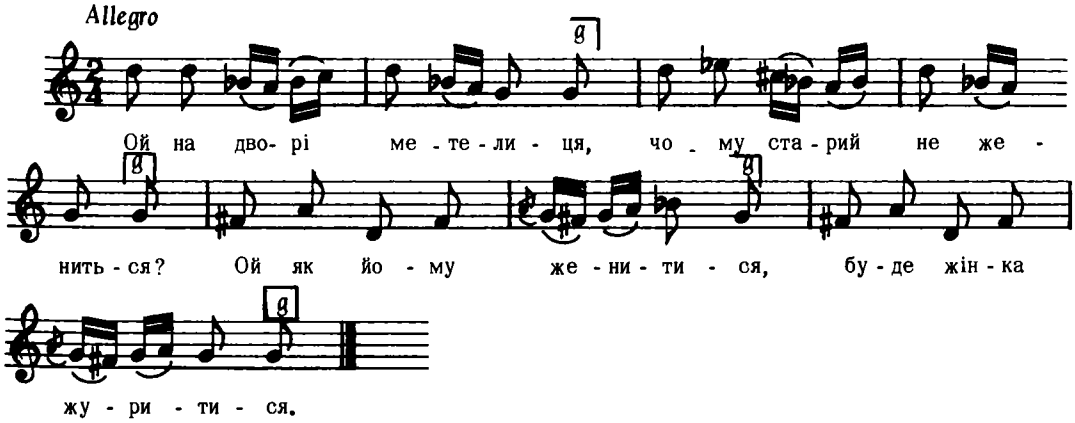

Дж. d – g

Аляб'єв, стор. 55, ч. 23

7422

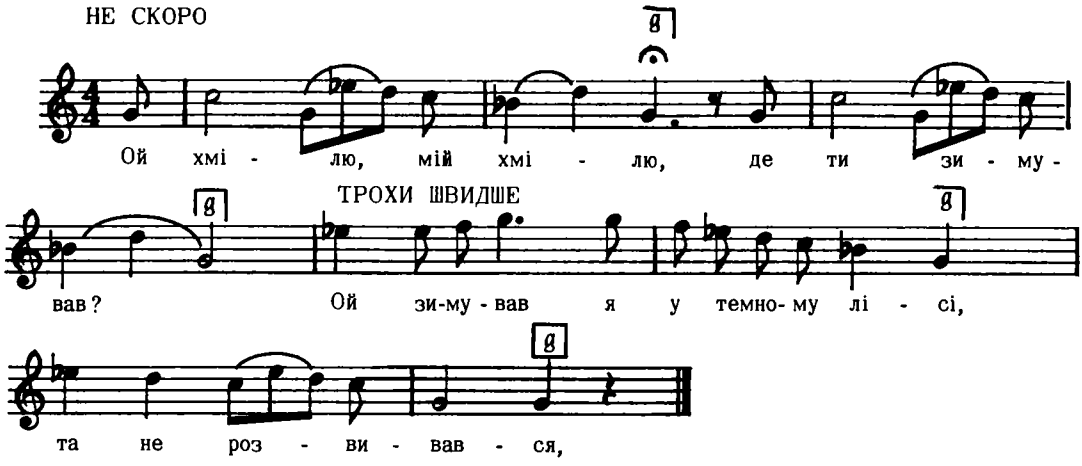

Дж. е – е

2. Ой синку мій, синку
Де ти ночував?
"Я в дівчини ночував,
Та й не роззувався.

3. Ой сину, мій сину,
Не гаразд ти робиш,
Не гаразд ти робиш,
Що ти пізно ходиш.
і т. д.

Рубець, 100 Піс.,ч.91

7423

Джулин, Стрий

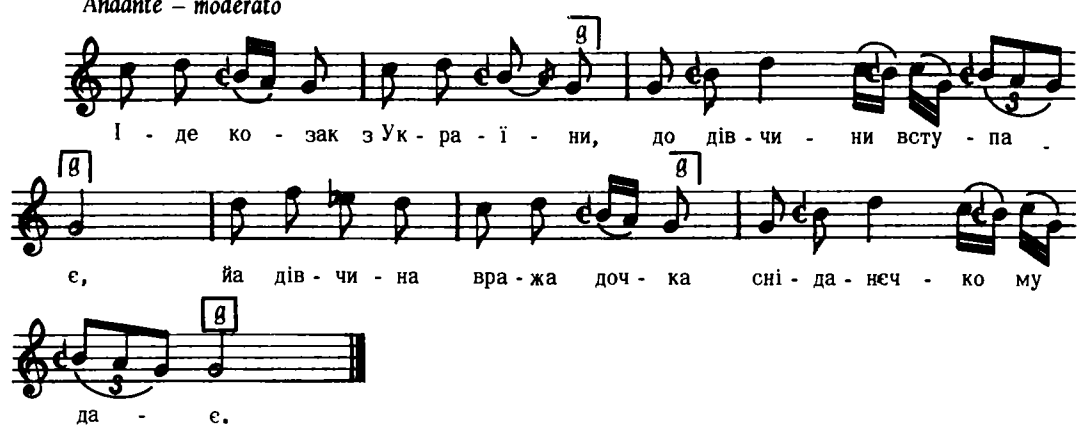

Дж. с – g

Людкевич, ч. 780

7424

Джулин, Стрий

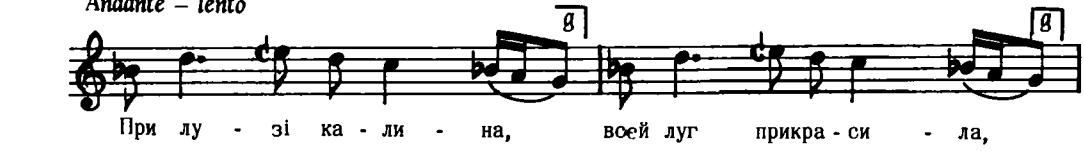

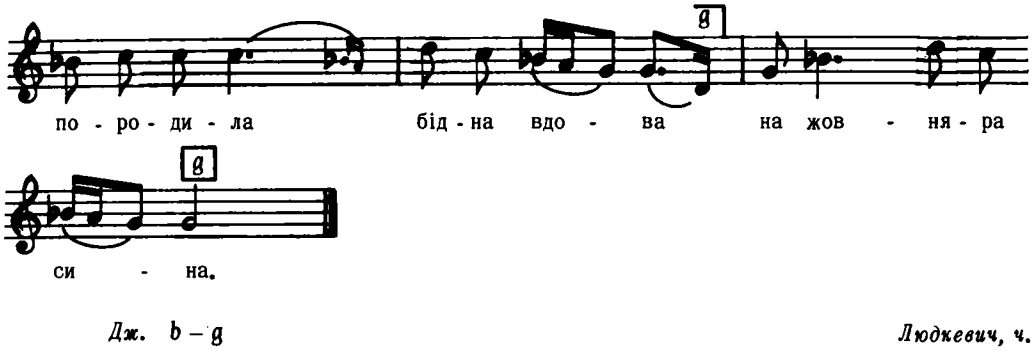

Дж. b – g

Людкевич, ч. 968

7425

Andantino (Помаленьку)

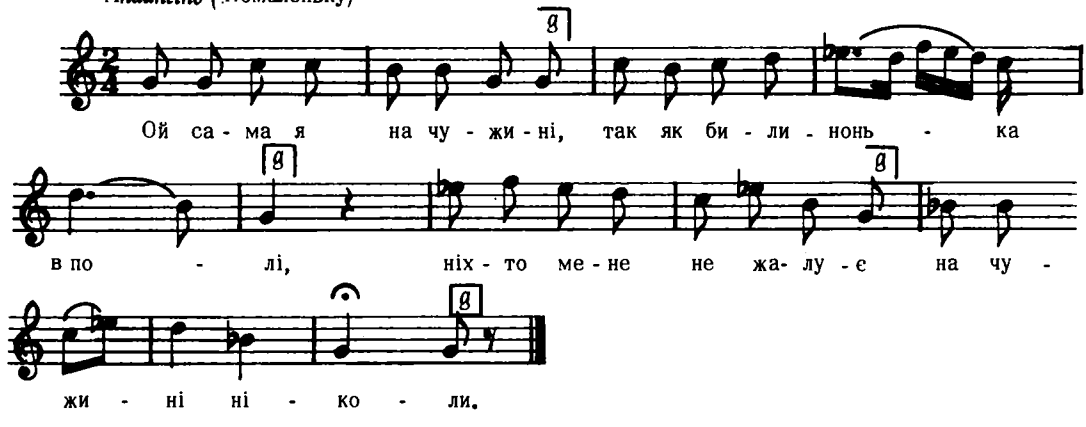

Дж. g – g

Збірник П. Артемовського –Гулака, ч. 13
цит. за Сокальським, стор. 188, фіг. 123

7426

с. Дахнівка, під Черкасами

Andante poco moderato

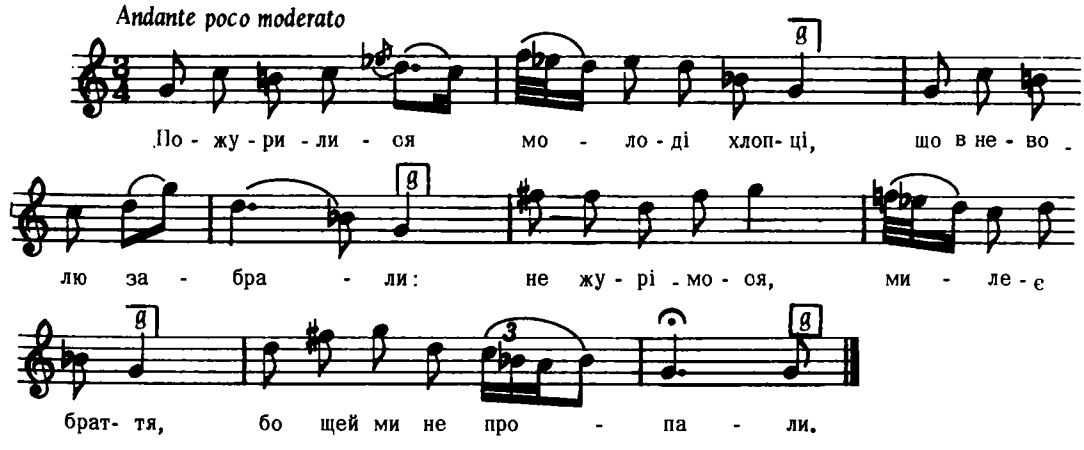

2. Як сів на коня, то воля моя,
На гривоньку похилюся,
Гей, кінь вороний і сам молодий,
Гей, з неволі урвуся.

3. А за ним його, а за ним ненька,
За ним ненька старенька,
Ой, не їдь сину, не їдь, вертайся
"Прощай нене, зоставайся."
і т. д.

Лисенко, десяток VII, ч. 4

7427

ПОМІРНО

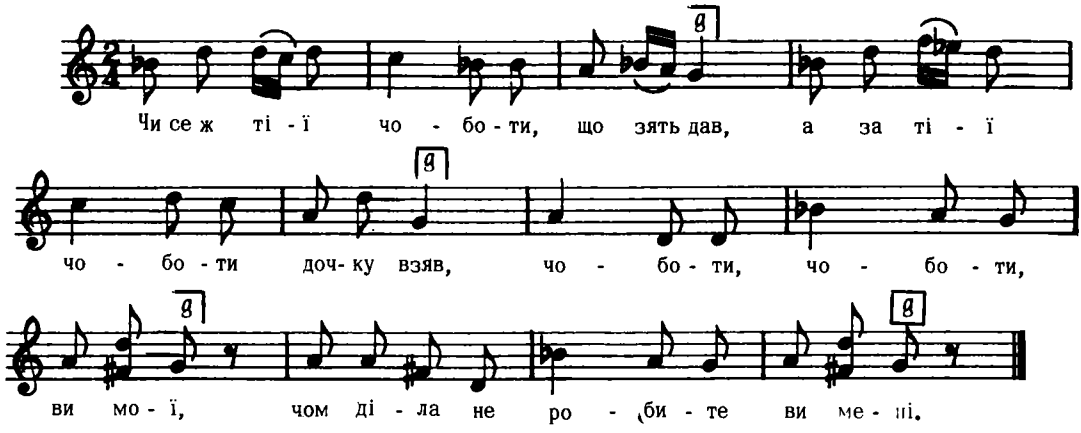

2. На річку йшла,
Чоботи скрипіли,
А з річки йшла
Чоботи хлипали.
Чоботи . . .

3. На річку йшла в чоботях
І з прачем,
А з річки йшла в чоботях
І з плачем.
Чоботи . . .

Куба, ст. 64, ч. 23
(Гулак – Артемовський, чис.25)

7428

Moderato

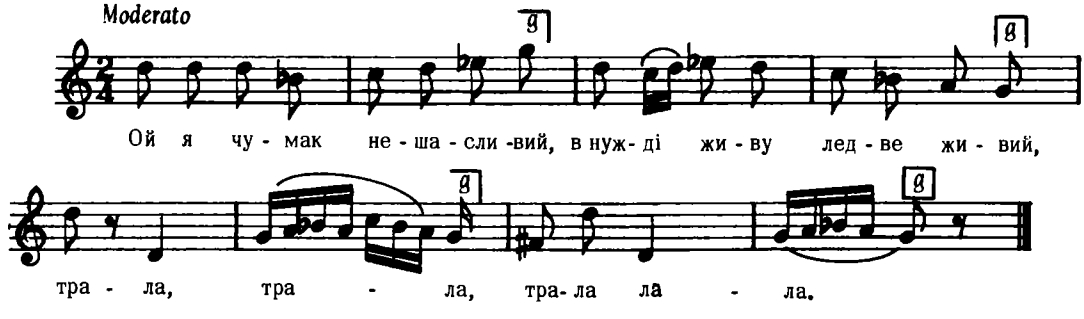

Дж. a – d

2. Пропив віз і заніз,
І все тес, шо привіз,
Трала . . .

3. Я з батогом завертаю,
З нужди трохи погуляю,
Трала . . .

Єдлічка, I, ч. 26

7429

"ШУМКА З ПОДОЛЯ"

Зі збірника Вацлава з Олеська

Allegretto

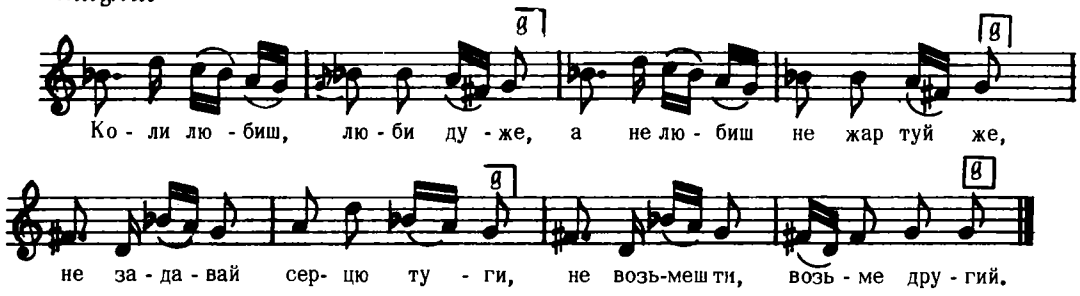

Дж. d – h

2. Або в воді утоплюся,
Або в камінь розібюся,
Нехай про те люде знають
Що з кохання умірають.

3. Мені мати заказала,
Щобим з хлопцьом не гадала,
Я гадала і ще буду,
Його нігди не забуду.
і т. д.

Рубецъ, 216 пісень, ч.145

7430

КОЛОМИЙКА

Іспас, Коломия

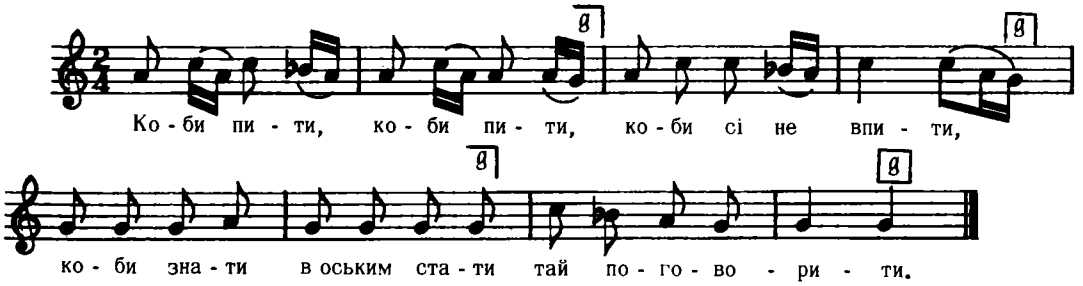

2. Мене мати годувала
В папір завивала,
За богача лагодила,
За пяницю дала.

3. Мене мати годувала,
Як перепеличку,
За пяницю мене дала,
Бідна головочко!

Кольберґ, Покуття II, ст. 238, ч. 443

7431

КОЛОМИЙКА

Чортовець, Городенка

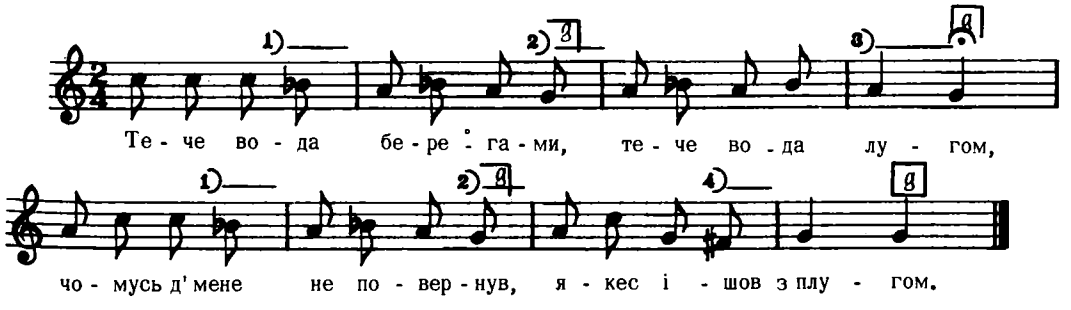

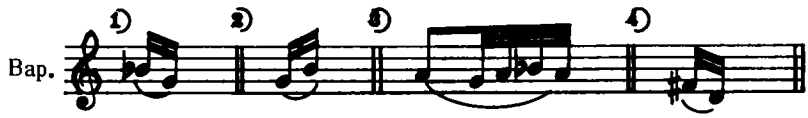

2. До тебе би повернути
Коло тебе сісти,
А мені би молодому
Дати б волам їсти.

3. Волам їсти, волам їсти
А коровам пити,
А з тобов би постояти,
Та й поговорити.
і т. д.

Кольберг, Покуття II, ст. 111, ч. 170

7432

ГАЇВКА

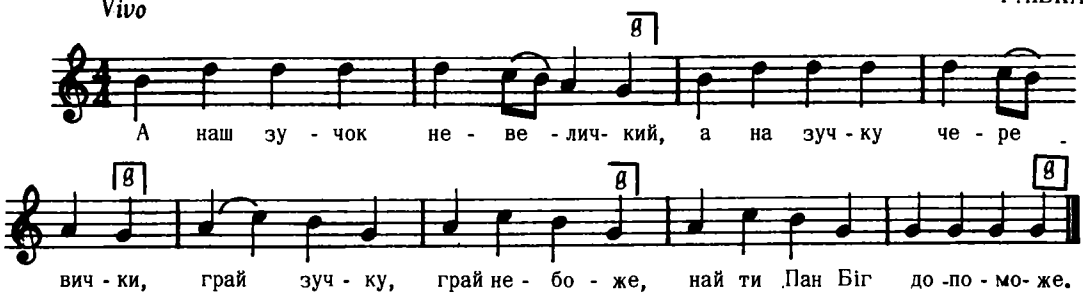

Дж. h – g

Квітка, Укр. Нар. Мел., ч.605

7433

с. Шербащинці, Звенигородський пов.,Київщина

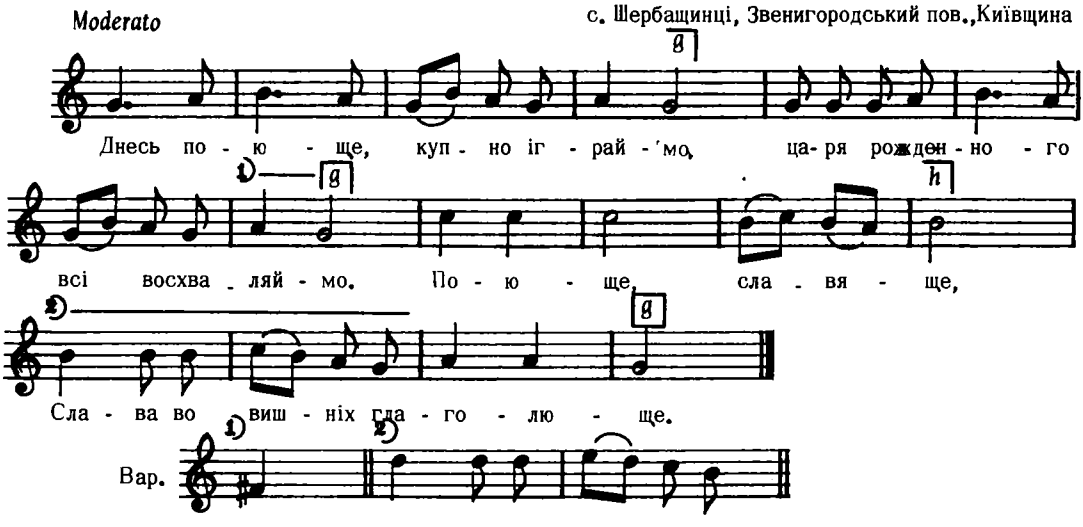

Дж. b – b

2. Ніщо не може само собою стати
Ирод же хоче царствувати.
Над Христом новорожденним
Младенцем в яслах спелененим.

3. Тоді Йосиф був обручен Діві
Від янгола вночі прийняв повеління:
"Візьми отроча і матір його,
Біжи во Єгипет від проклятого."
і т. д.

Стеценко, Колядки і Щедрівки, ч. 5

7434

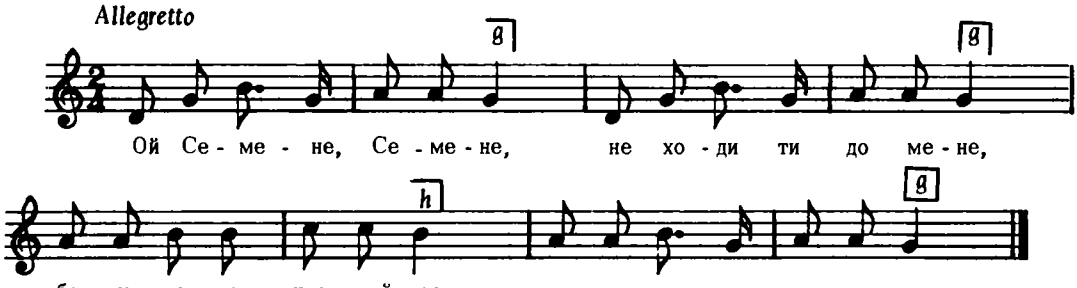

Дж. f – b

Вацлав з Олесъка, стор. 168, ч. 146

7435

Бачка, Югославія

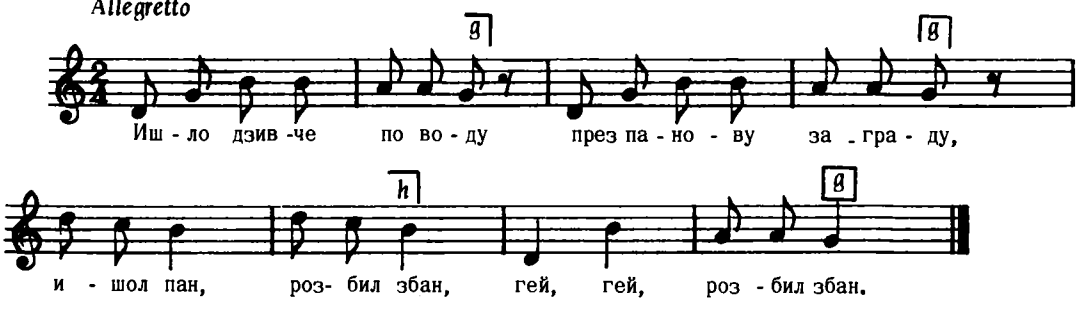

Дж. d – g

Наша Писъна, I, ч. 69

7436

Рудно

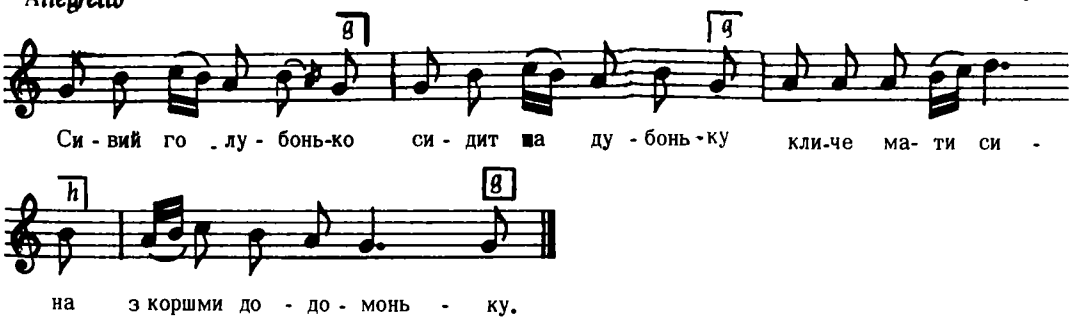

Дж. g – g

Людкевич, ч. 288

7437

Allegretto

Терешівці, пов. Лятичів, Поділля

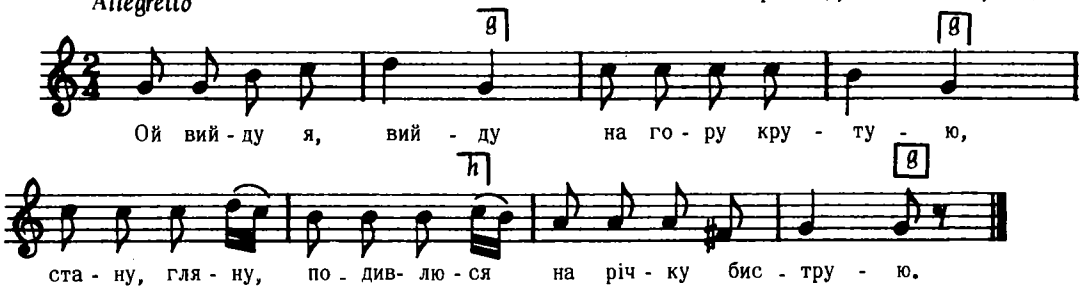

Дж. g – g

Плосайкевич – Сенчик, ст. 37, ч. 97

7438

Andantino

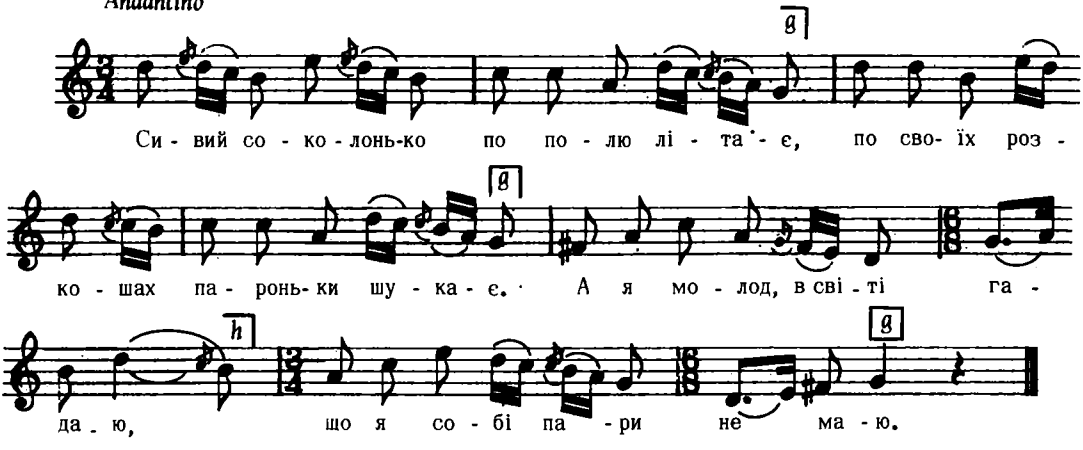

Дж. d – g

2. Заїздив я коня,
Сідлаю другого,
Скажи мені, серце,
Чи буде шо цього,
Чи буде що з цього
А чи ні?
Не суши серденька
Ти мені.

3. Я ж тобі казала
І твоєму роду,
Що в мене посагу
Не має од роду.
Ой нема, нема
І не буде,
Візьмут мене
І так люде.
і т. д.

Лисенко, Зібр. Творів XVIII, ч. 138

7439

Гряда, Львів

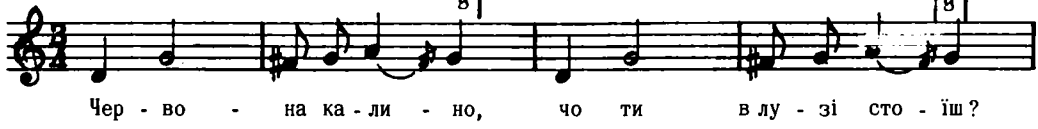

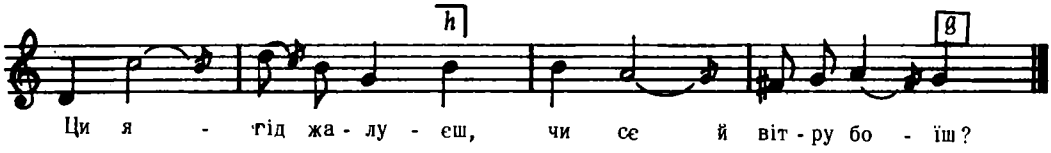

Дж. g – c *Людкевич, ч. 1387 б*

7440

Andante Добрівляни, Заліщики

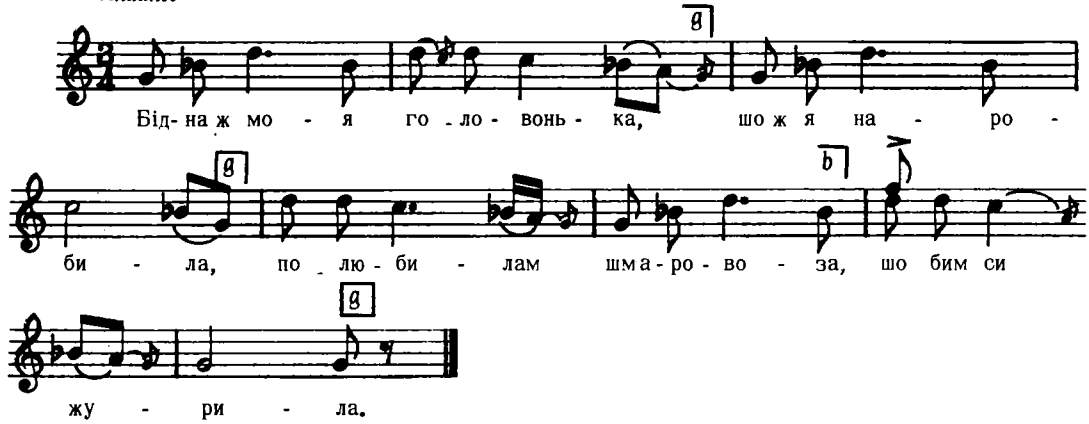

Дж. d – d *Людкевич, ч. 681*

7441

Andante Джулин, Стрий

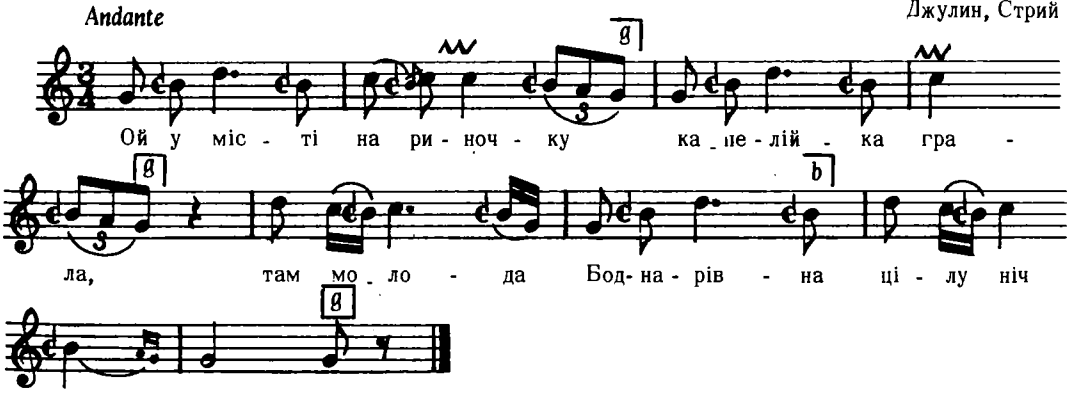

Дж. d – d *Людкевич, ч. 682*

7442

Andante – lento Топорів, Броди

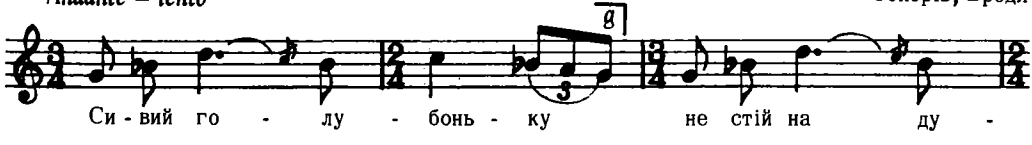

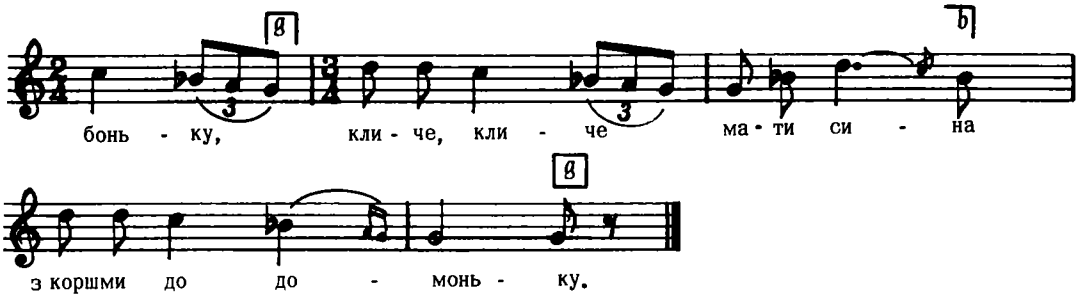

Дж. а – а *Людкевич, ч. 923*

7443

Волчуги, Городок

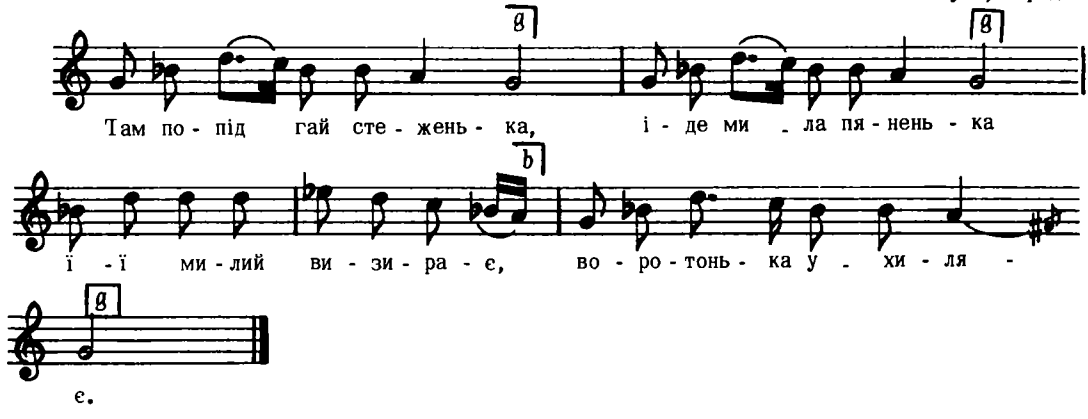

Дж. g – g *Людкевич, ч. 993*

7444

Рі сна Руська, Львів

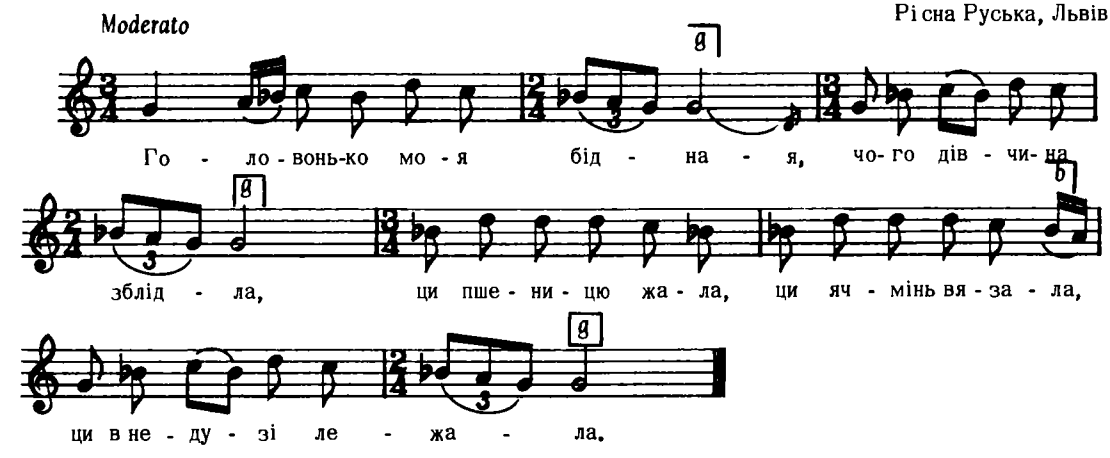

Дж. g – g *Людкевич, ч. 1011*

7445

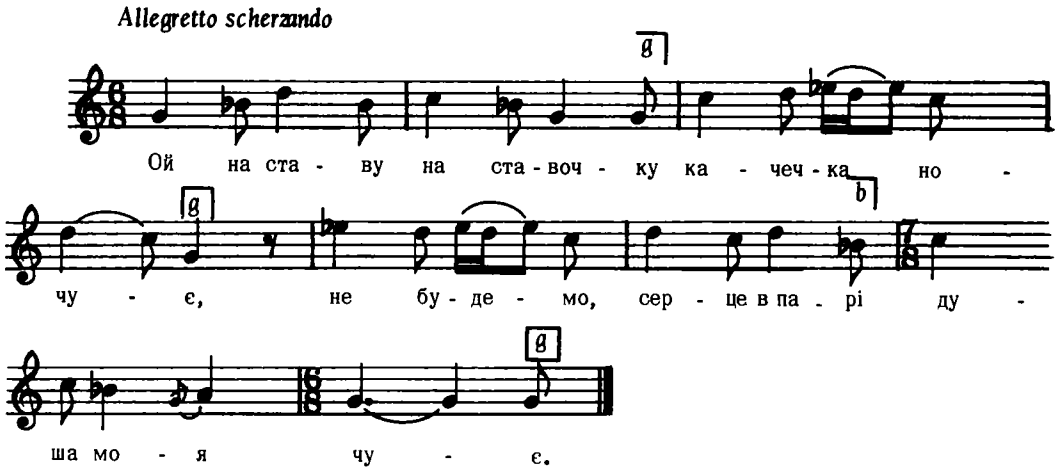

Дж. а – а

2. Ой на ставу, на ставочку
Качечка несеться,
Не будемо, серце в парі,
Так мені здається.

3. Стоїть липа над водою,
На воду схилилась,
Чи ти мені такий гарний,
Чи я задивилась?
і т. д.

"Боян", ст. 83
в обр. К. Стеценка

7446

с. Коцур, Югославія

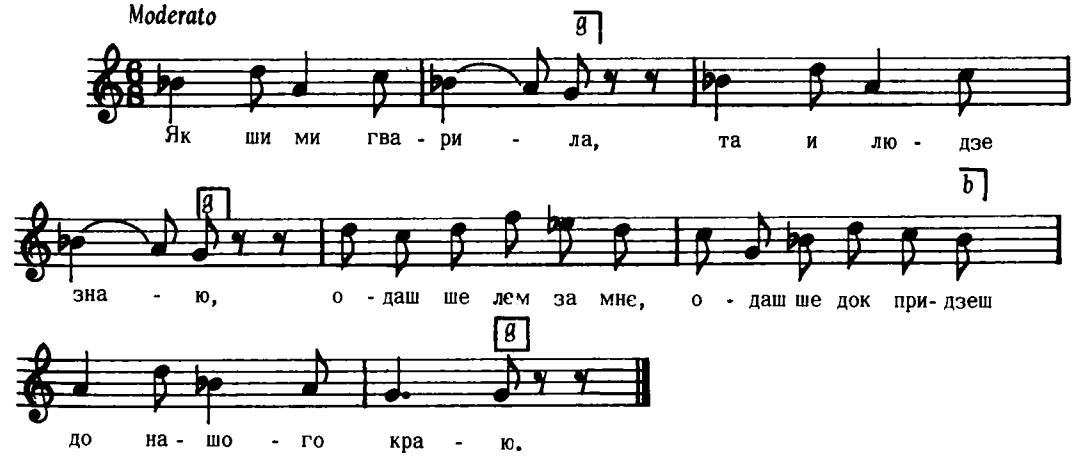

Дж. g – e

2. Кед ми пришла дому
Людзе це ганєли,
Нє слухай цудзого, нє слухай нікого
Гоч цо гуторе́ли.

3. Ша то людзе мудри,
Розума нє маю,
Кед ше два серденька так широ полюбя
Людзе им нє даю.
і т. д.

Наша Пісня, III, ч. 212

7447

Корниця, Константиновський пов., Седлецька губ.

Adagio

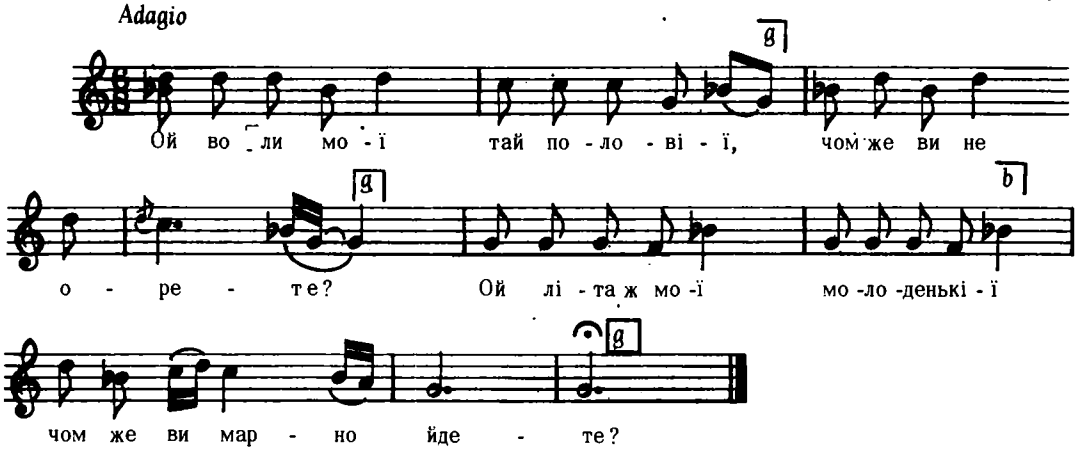

Дж. d – g

2. Ой орали б ми, не стояли б ми,
Щоб кому поганяти;
Не йшли б літа марно зо світа
Щоб кому шанувати.

3. Ой летить ворон із чужих сторон
Та ніжки підобравши,
Ой тяжко ж мені та на чужині,
Родиноньки не мавши.
і т. д.

Танєєв, ст. 94, ч. 10

7448

Andantino

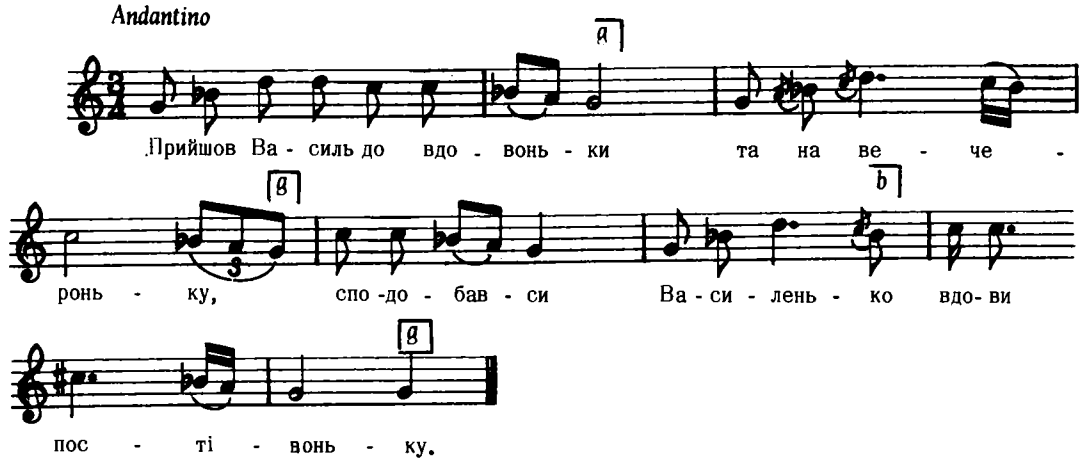

Дж. g – g

2. Та не лягай Василеньку
На мою постівку,
Іди перше до домоньку
Забий свою жінку.

3. Прийшов Василь до домоньку
Та взєв жінку бити,
Бідна жінка як ластівка
Взєла сі просити.
і т. д.

Колесса Ів., ст. 222

7449

Гряда, Львів

Moderato

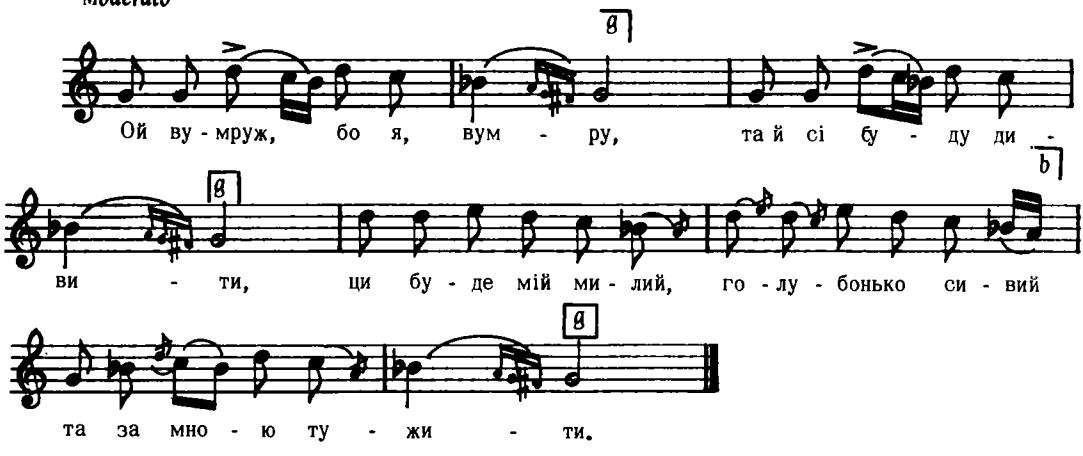

Дж. a – a

Людкевич, ч. 1014

7450

Стецева, Снятин

Piu lento

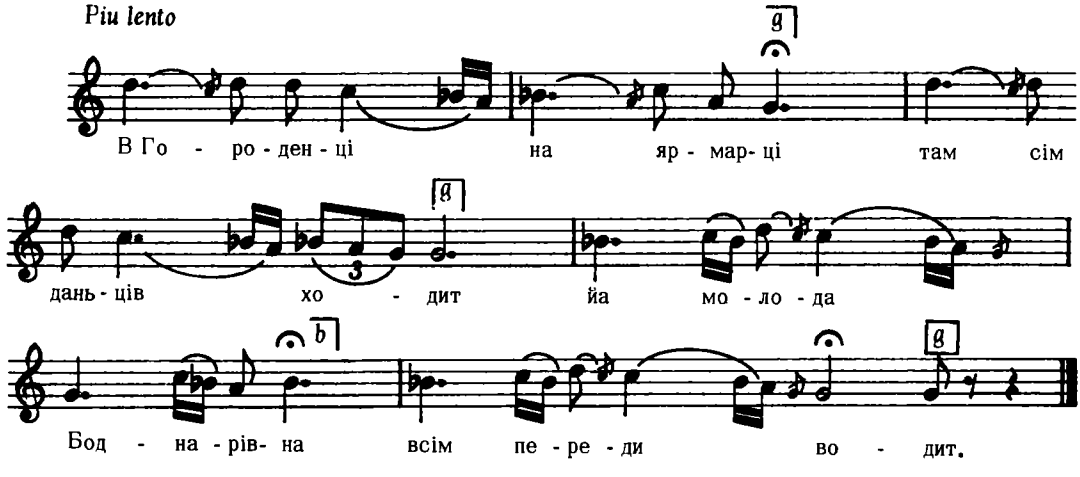

Дж. d – g

Людкевич, ч. 676

7451

Р. Керестур, Югославія

Andante

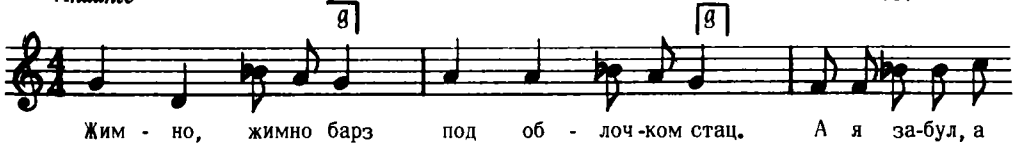

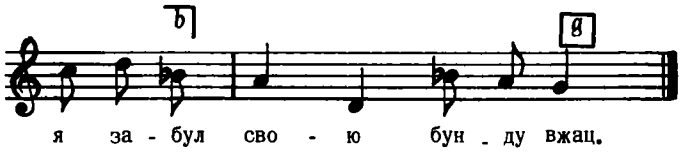

Дж. c – c

2. Оэда бунду маш,
Хто же ци ю дал?
Марэнул ти ше нераз пред нас,
Голем раз биш ю вжал.

Наша Пісня, II, ч. 165

7452

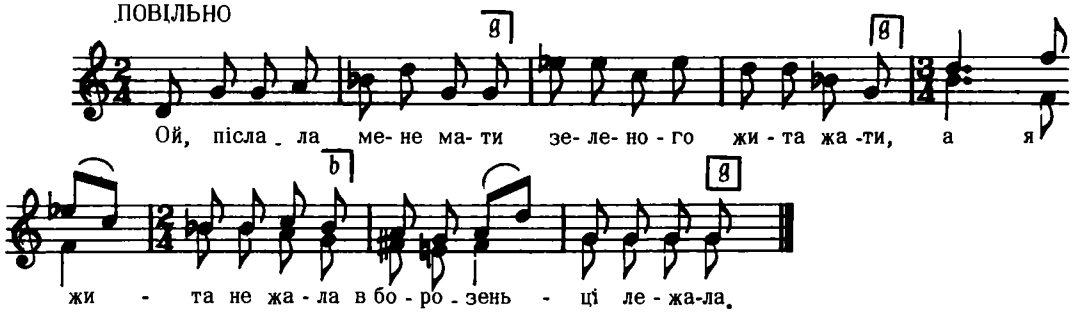

Дж. d – g *(Двоголосся невідомо чие.)*

2. Наїхала чужі женці
Найшли мене в борозенці,
Зажурилася Кулина,
Що не кошена долина.

3. Через твої русі коси
Викосили всі покоси,
Через твої чорні брови,
Викосили всі діброви.
і т. д.

Шаравський, стор. 263, ч. 212
(Взято з "Лисенко, Дес. I")

7453

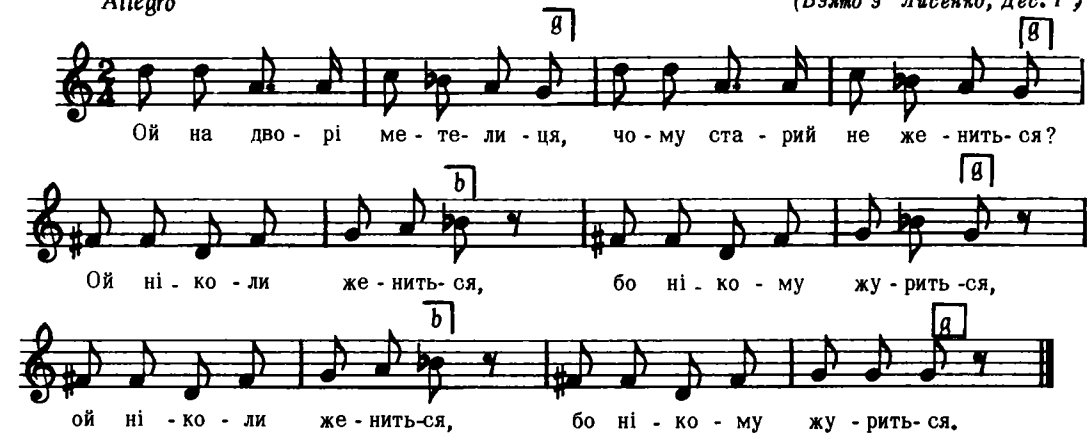

Дж. d – g

2. Жаль мені превеликийи,
Що поганий та сердитий,
Ой жаль животу) 2 р.
Що любив сироту.)

3. Ой жаль же мені,
Що не взяв я її,
Що полюбив та не взяв) 2 р.
Тільки світ завязав.)

Єдлічка, I, ч. 50

7454

ЖАРТІВЛИВА

ЖВАВО

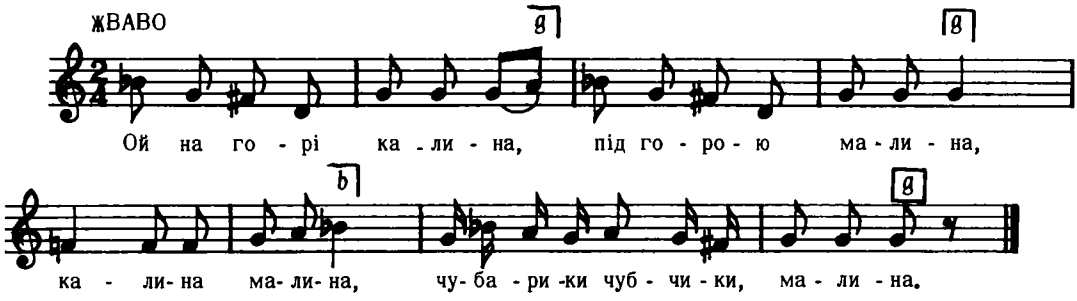

Дж. b – g

2. Там дівчина ходила (2)
Ходила, ходила,
Чубарики, чубчики, ходила.

3. Цвіт–калину ламала (2)
Ламала, ламала,
Чубарики, чубчики, ламала.
і т. д.

Укр. Нар. Пісні 1955, II, ст. 173

7455

КОЛОМИЙКА

Терешівці, пов. Лятичів, Поділля

Allegro mosso

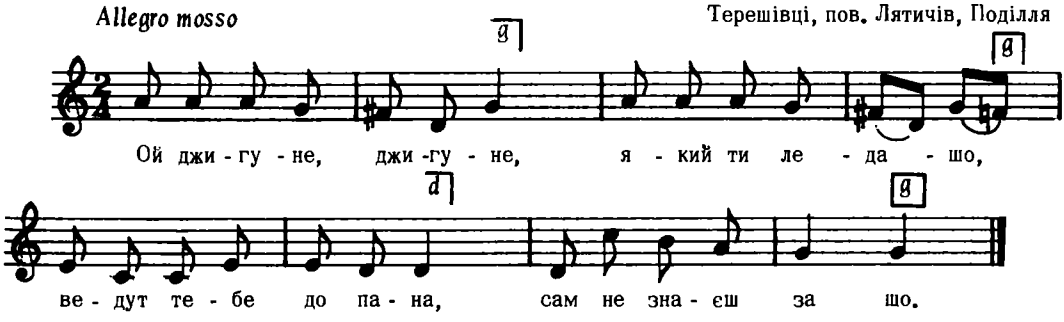

Дж. d – c

Плосайкевич–Сенчик, ст. 48, ч. 131

7456

ЖАРТІВЛИВА

ШВИДКО

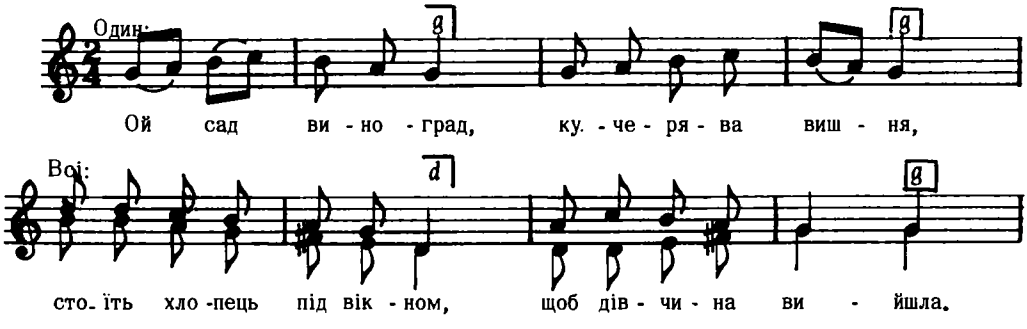

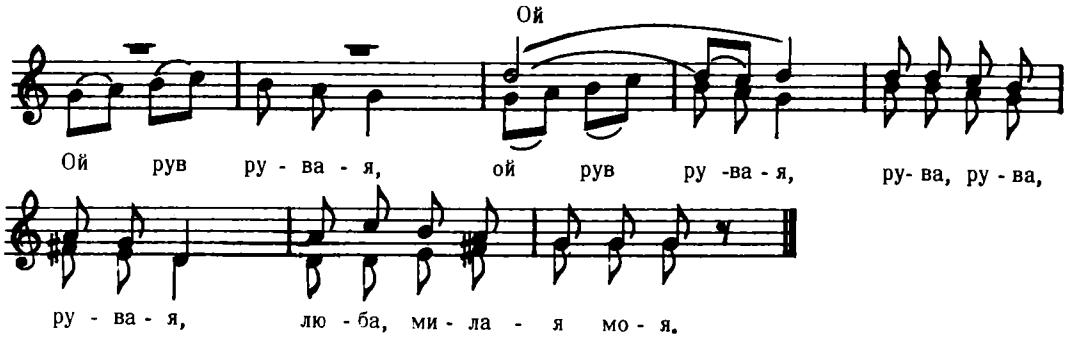

Дж. e – e

2. А дівчина не виходить
Хатину вбирає,
Стоїть хлопець під вікном) 2 р.
Та з жалю вмліває.
Ой рув . . .

3. "Ой не стій під вікном,
Не тупай ногою,
Бо не вийду та не стану)
Говорить з тобою.) *2 р.*
Ой рув . . .

Укр. Нар. Пісні 1955, II, ст. 117

Lento

7457

НАБОЖНА (дідівського пох.).
Поточани, Перемишляни

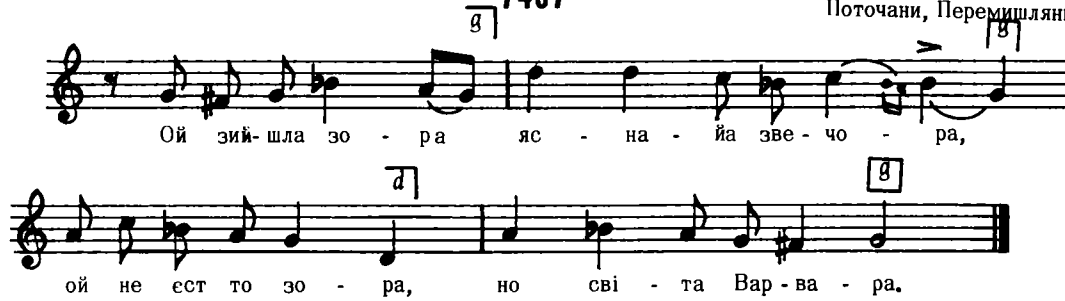

Дж. a – a

Людкевич, ч. 1311

7458

Andante rubato

Добрівляни, Заліщики

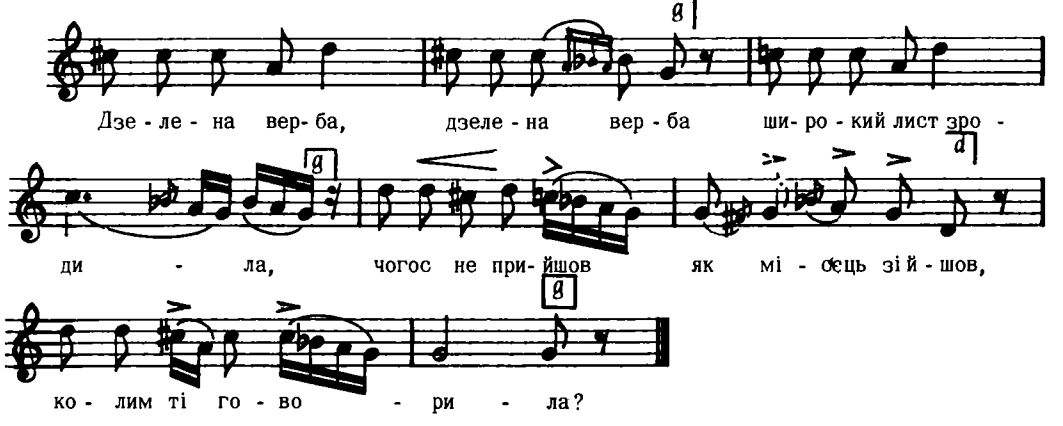

Дж. cis – g

Людкевич, ч. 802

7459

Lento

НАБОЖНА (дідівського пох.)
Джулин, Стрий

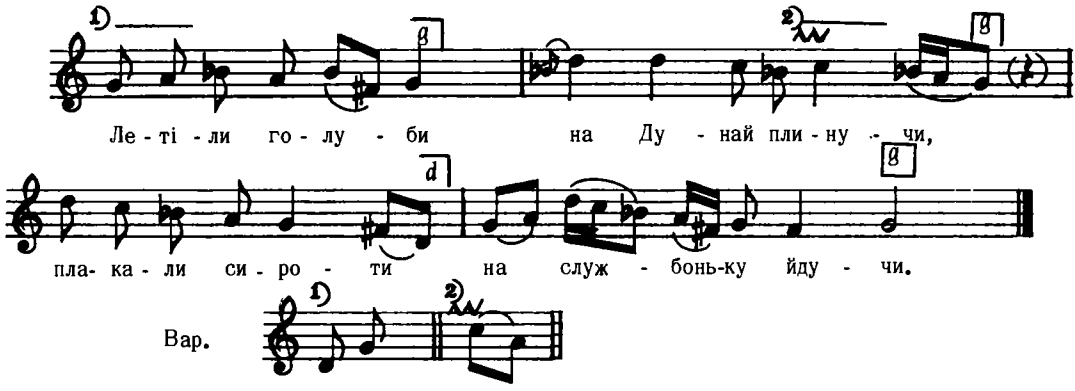

Дж. а – а

Людкевич, ч. 1310

7460

ПОВІЛЬНО З СУМОМ

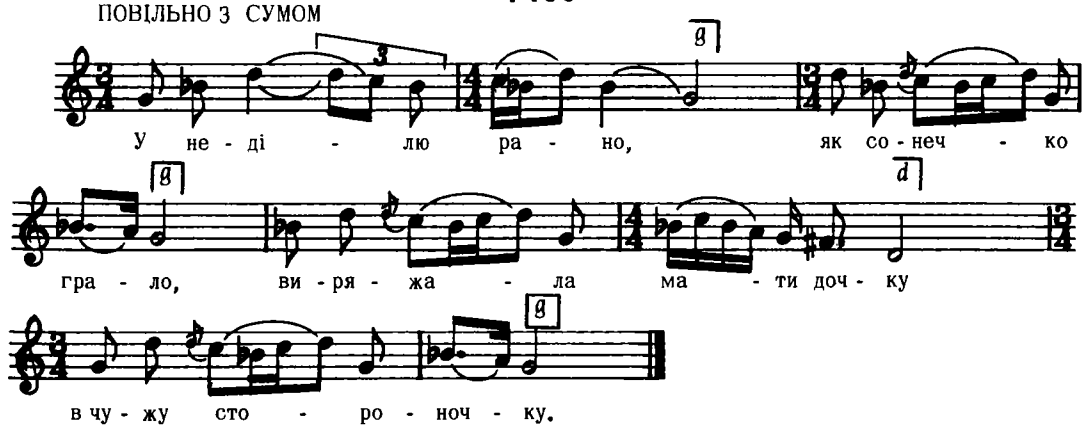

Дж. а – а

2. В чужу стороночку,
Мі ж чужії люде,
"Ой хто ж тебе, доню моя,
Жалувати буде?" } 2 р.

3. "Пожалують, мамо,
Мене добрі люди:
Роб итиму, годитиму,
Добре ж мені буде."
і т. д.

А. Хведорович, Збірн. Укр. Пісень, Одеса 1896, стор. 89–91

7461

Лисі вці, Заліщики

Quasi marcia

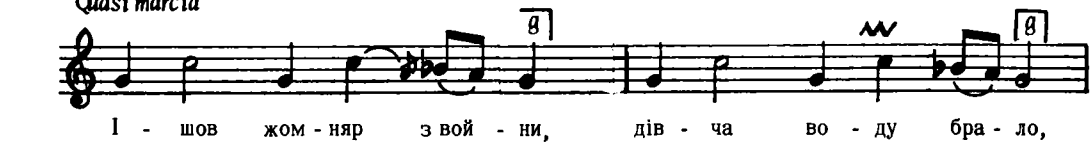

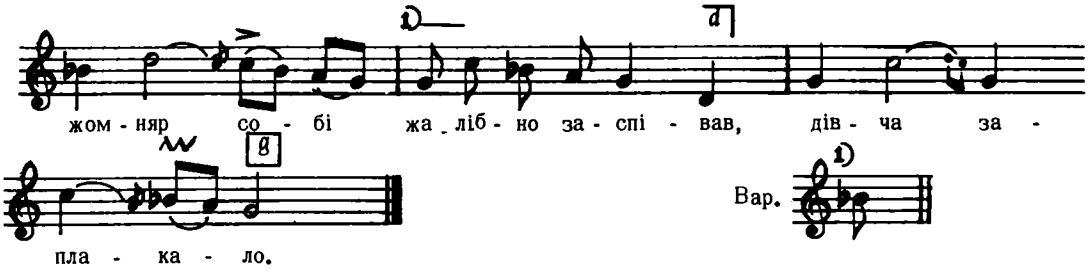

Дж. a – a

2. Жомняр си заспівав,
Бо він парубочок,
Дівча стало, ревне заплакало,
Втратила віночок.

Коципинський, ч. 193

7462

Moderato

Підберізці, Львів

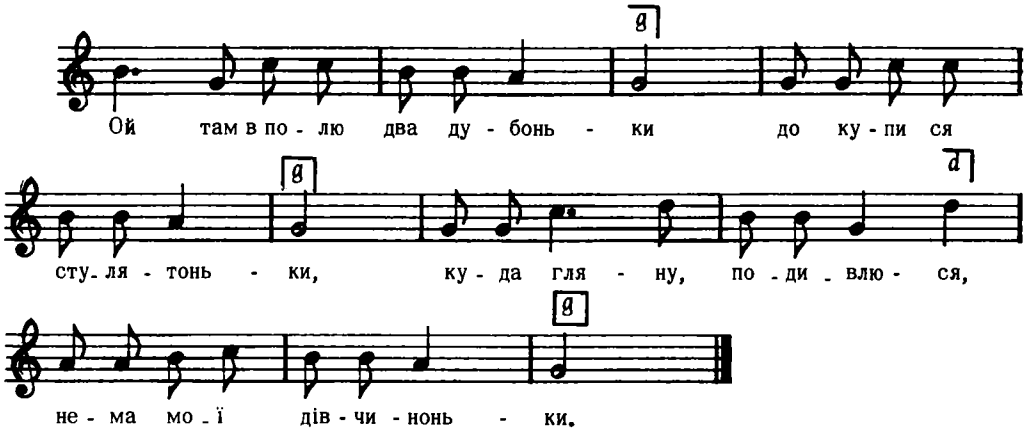

Дж. h – g

Людкевич, ч. 439

7463

Andante

Лисівці, Заліщики

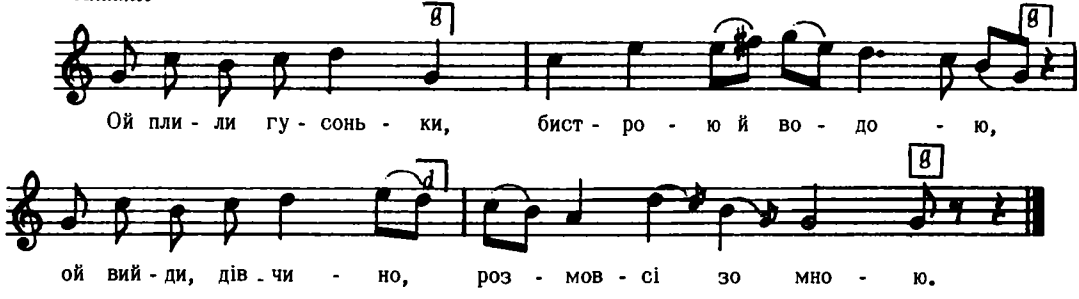

Дж. g – g

Людкевич, ч. 300

7464

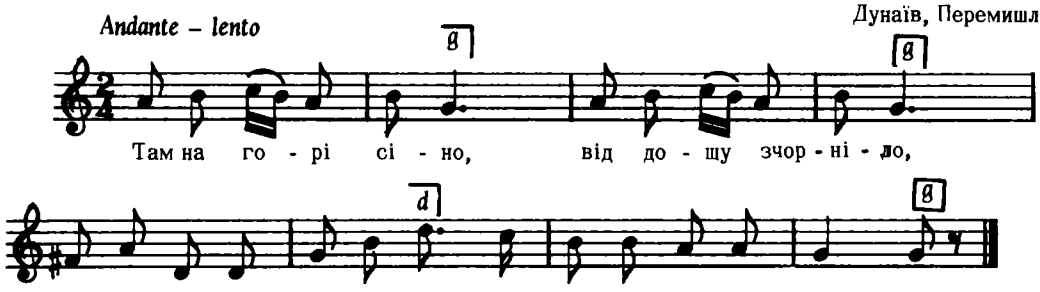

Дж. c – b

Людкевич, ч. 960

7465

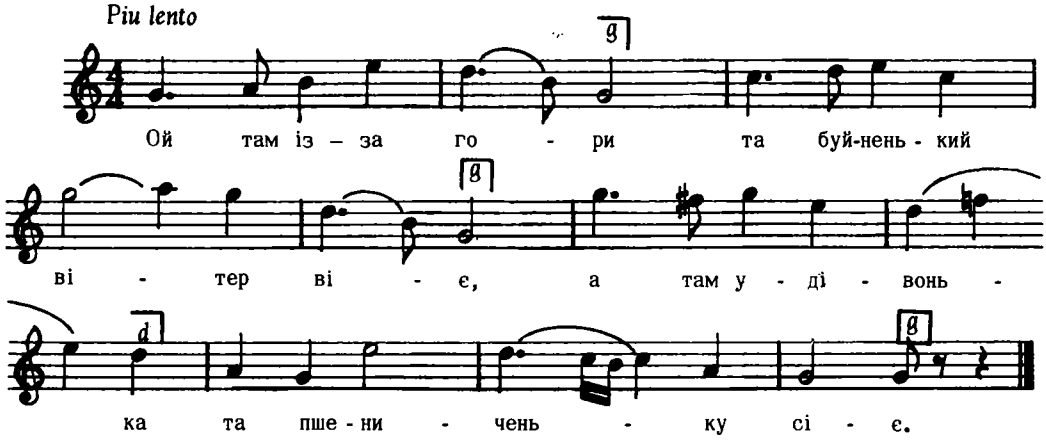

Коципинський, I, ч. 183

7466

пов. Богодухів, Харківщина

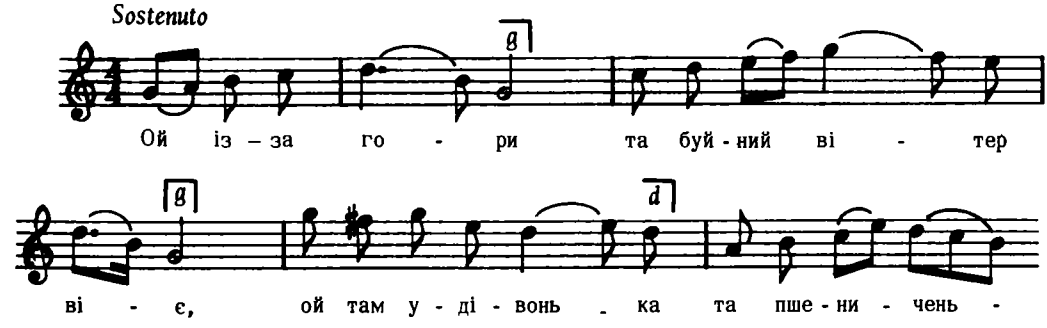

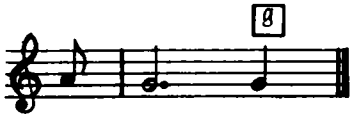

Дж. e – e

2. А посіявши
Стала волочити,
А заволочивши
Стала в Бога просити.

3. Ой уроди Боже
Та пшениченьку яру,
На вдовиних діток
Та на вдовину славу.
і т. д.

Лисенко, Зібр. Творів, XVII, ч.116

7467

з Полтавщини

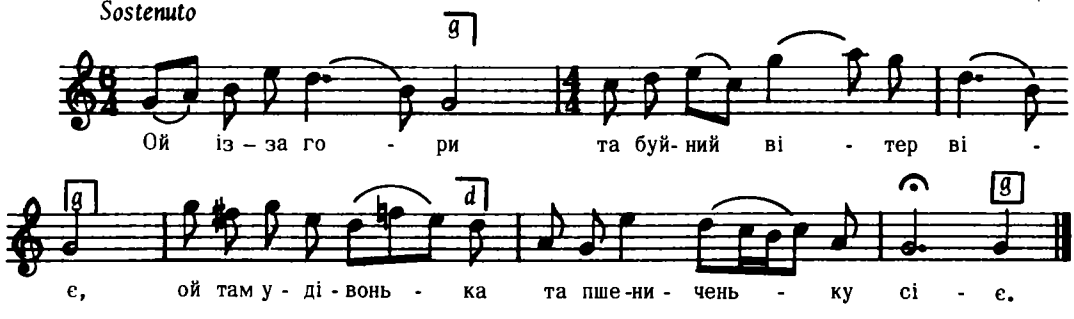

Дж. f – f

(дальший текст, як у пісні 7466)

Лисенко, Дес. I, ч. 8

7468

ст. Суздальська, Кубанщина

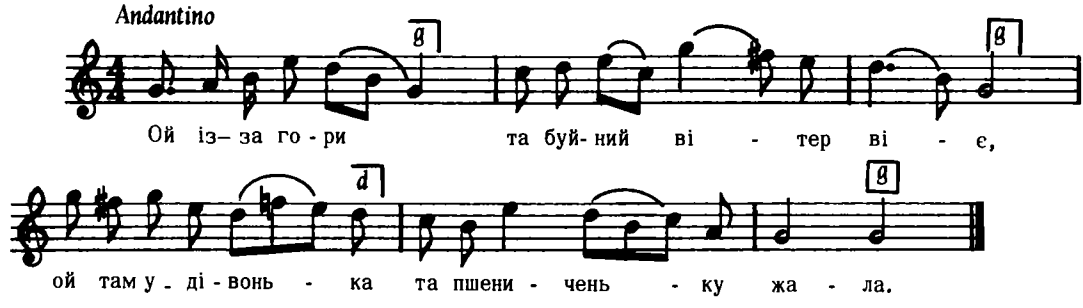

Дж. es – es

(дальші слова, як у пісні 7466)

Бігдай, XII, ч. 459

7469

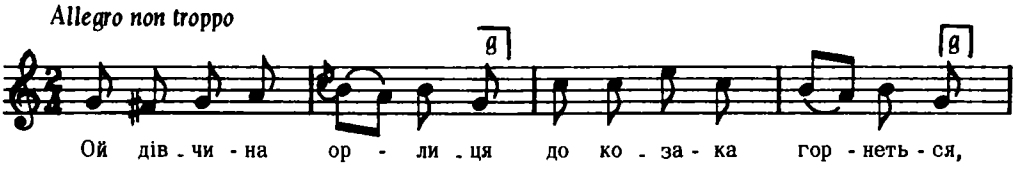

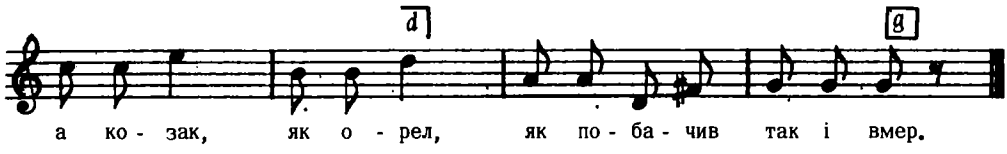

Єдлічка II, ч. 21

7470

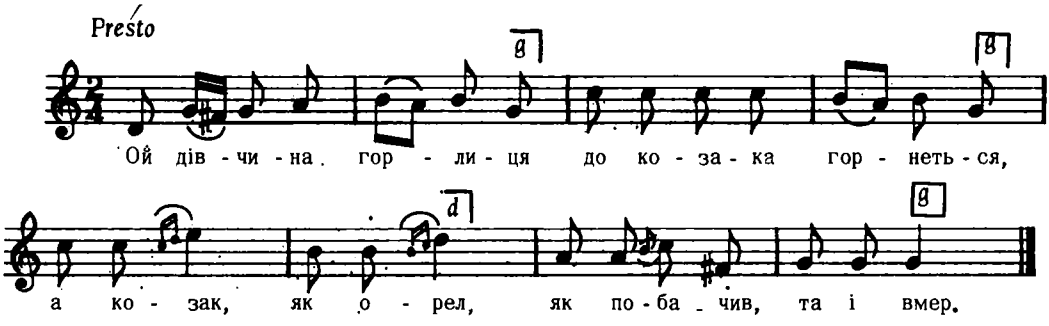

Коципинський, дес. IX, ч. 9

7471

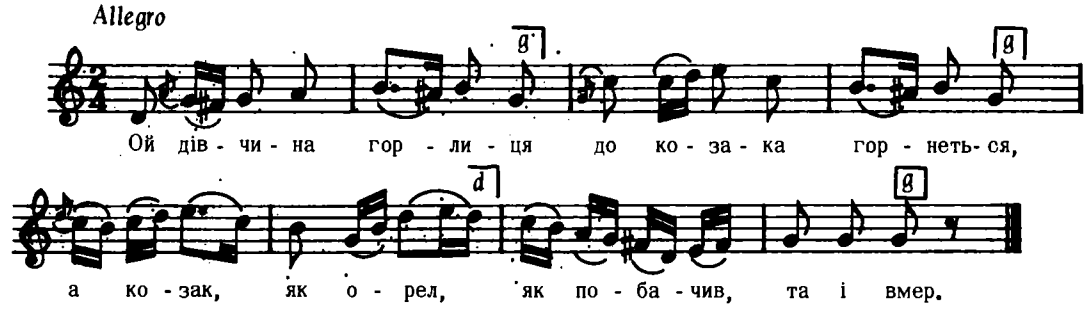

2. Якби мені з ранку
Горілочки склянку
І тютюн та люльку
Дівчину Ганўльку.

3. Горілочку б пив, пив,
І люлечку б я курив,
І дівчину Ганулечку
До серденька б все тулив.
і т. д.

Коципинський, дес. IX,ч. 9, вар. 3

7472

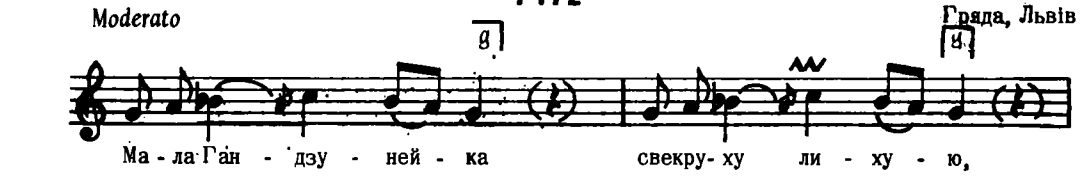

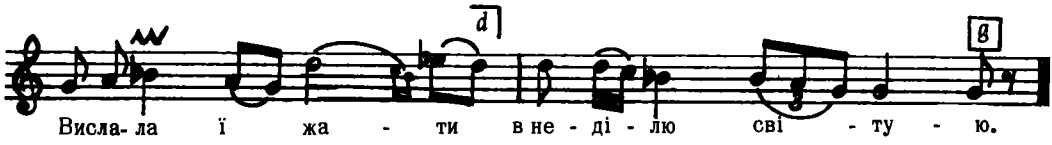

Дж. g – g

Людкевич, ч. 265

7473

Кубанщина

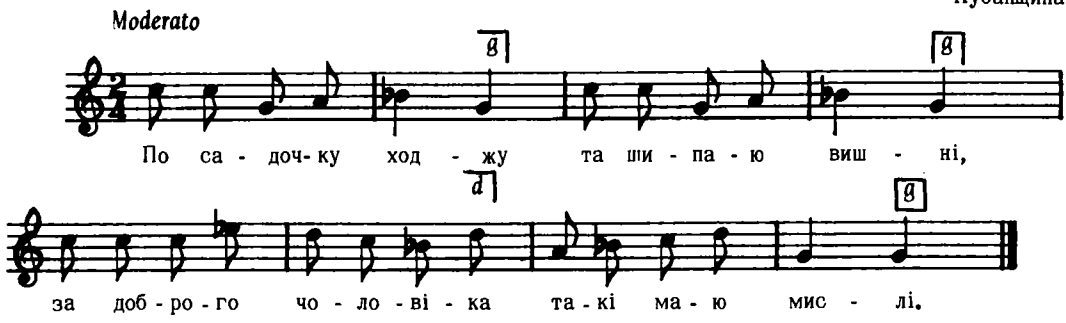

Дж. a – e

2. Щоб горілки не пив,
Табаки не нюхав,
Чужих жінок не любив,
Мене тілько слухав.
і т. д.

Бігдай, V, ч. 188

7474

Дунаїв, Перемишляни

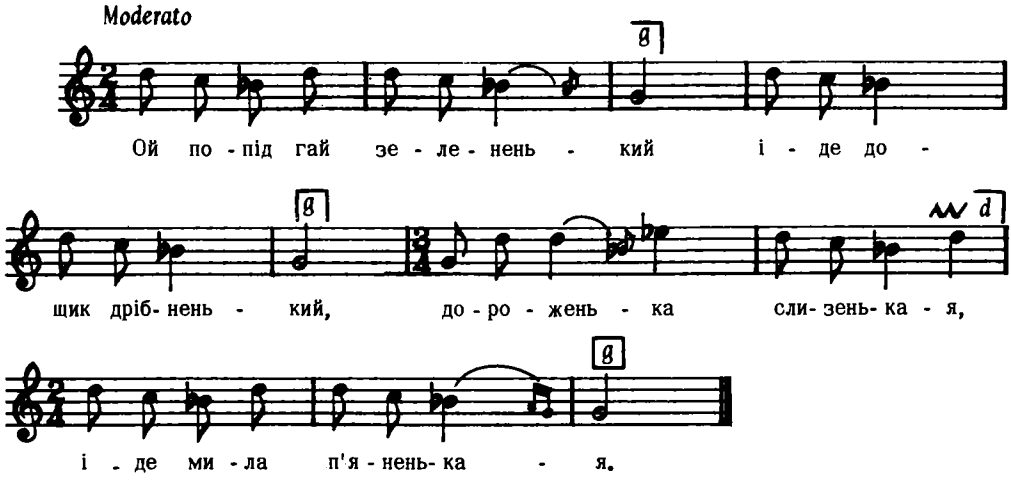

Дж. d – g

Людкевич, ч. 438

7475

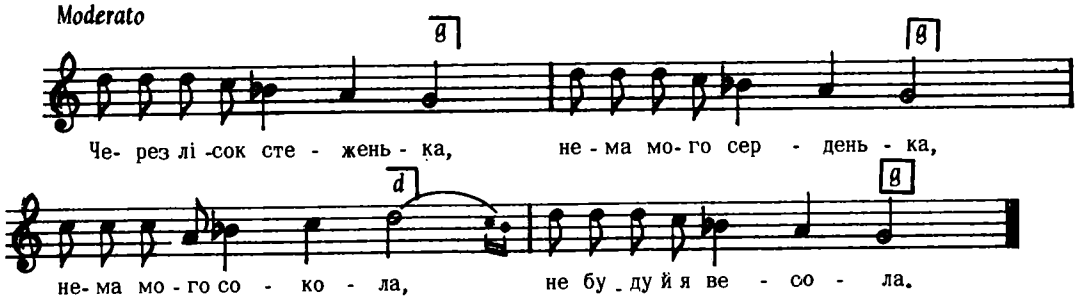

Дж. e – a *Людкевич, ч. 331*

7476

Терешівці, пов. Лятичів, Поділля

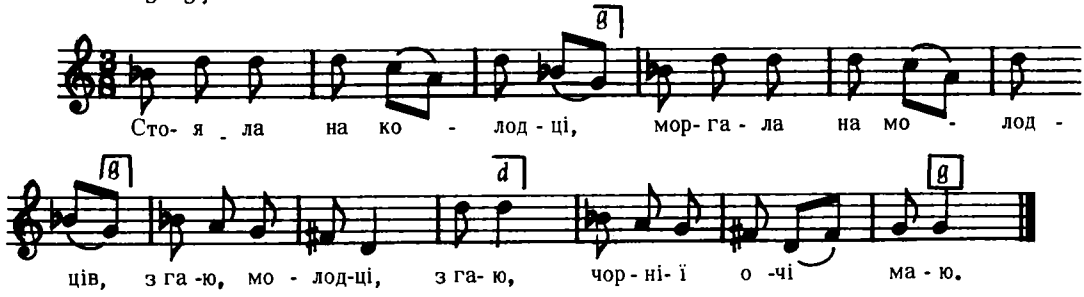

Дж. c – a *Плосайкевич – Сенчик,ст. 52, ч. 141*

7477

(Миропілля, Колодяжне або Любовль) Волинь

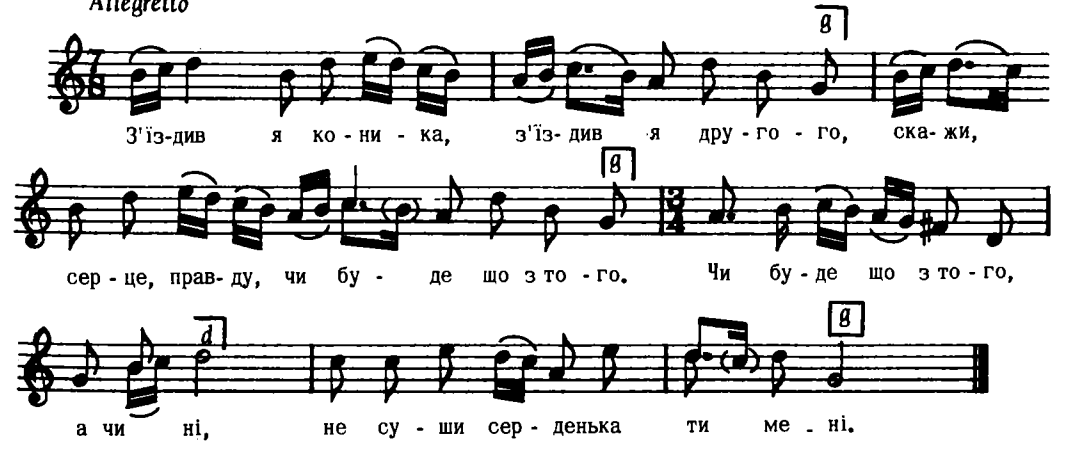

Дж. h – g

2. Я ж тобі казала і твоєму роду,
Не їзди до мене, не роби заходу,
Ой бо я роду бідного) 2 р.
Не маю посагу жадного.)

3. Бачить теє Господь з високого неба,
Що мені посагу не конче треба,
Ти ж мені посаг самая) 2 р.
Як на небі зора ясная.)

Квітка, Нар. Мел. Л. Українки, ч. 163

7478

Берестечко, Волинь

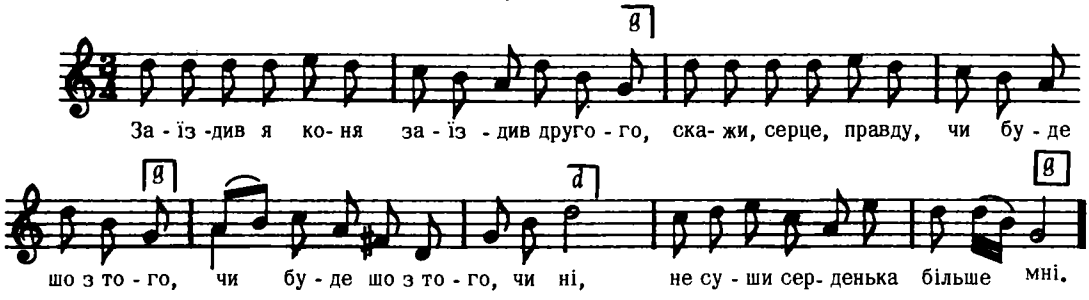

Дж. d – g

2. Я тобі казала і твоєму роду,
Ой шоб межи нами не було розводу,
В мене посагу не буде,
Возьмут же мене й так люде

3. Мні твого посагу не конечне треба,
Нагородить Господь з високого неба.
Ти в мене посаг самая,
Як на небі зоря ясная.
і т. д.

Кольберг, Волинь, ст. 129, ч. 227

7479

Більче, Волинь

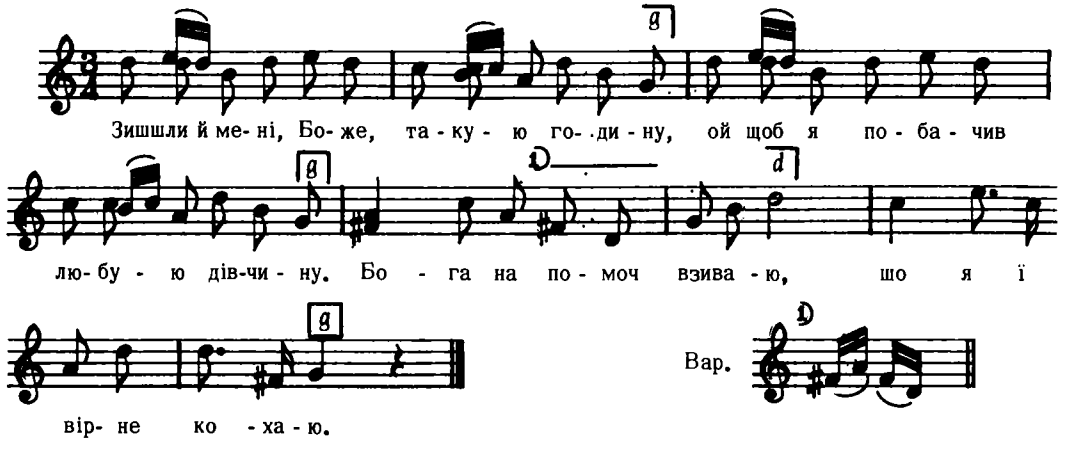

Дж. d – g

2. Знаю, дівчинонько, шо я твоїм буду,
Поки життя мого, тебе не забуду.
Закрию очи ворогам
Зав'яжу губи брехунам.

Кольберг, Волинь, ст. 112, ч. 202

7480

Allegretto Гринів, Бібрка

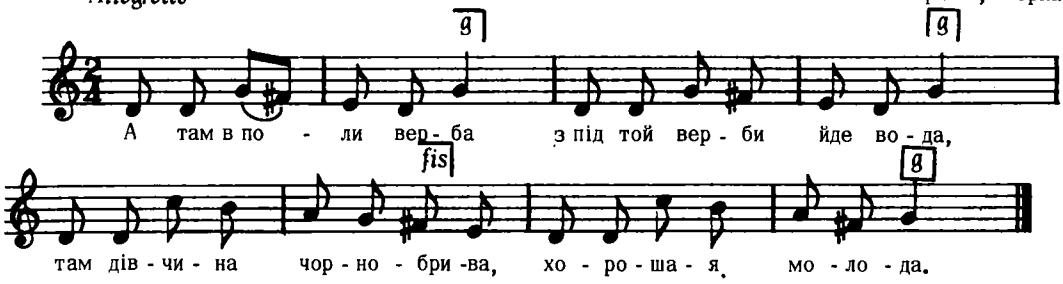

Дж. g – c

Людкевич, ч. 990

7481

НАБОЖНА (дідівського пох.)
Гряда, Львів

Lento

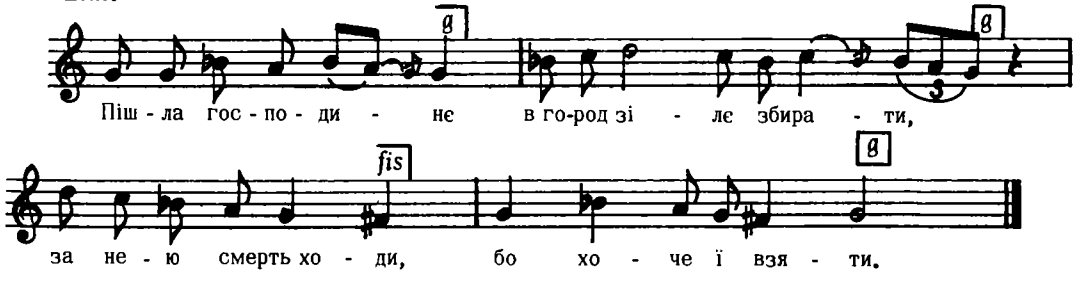

Дж. g – g

Людкевич, ч. 1312

7482

Adagio

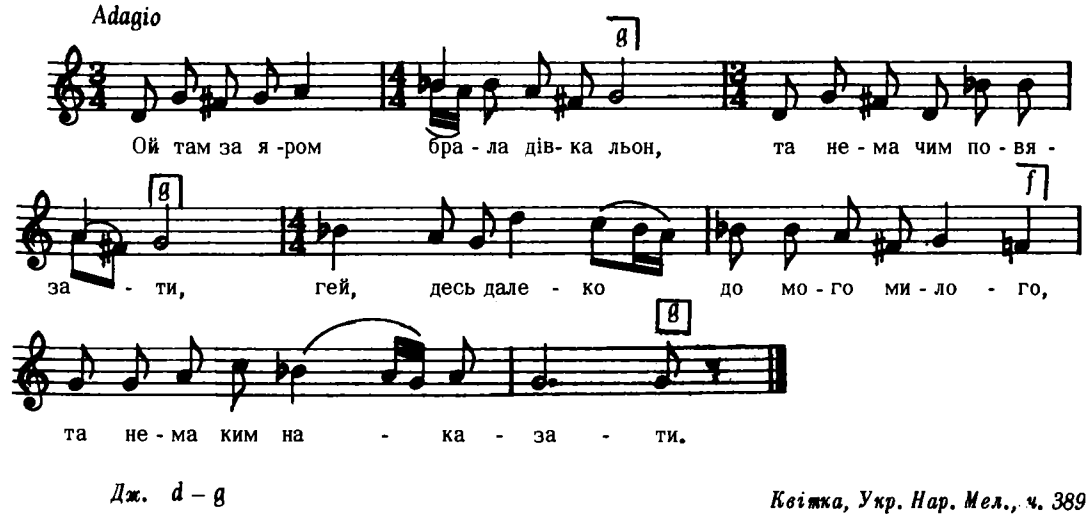

Дж. d – g

Квітка, Укр. Нар. Мел., ч. 389

7483

Стецева, Снятин

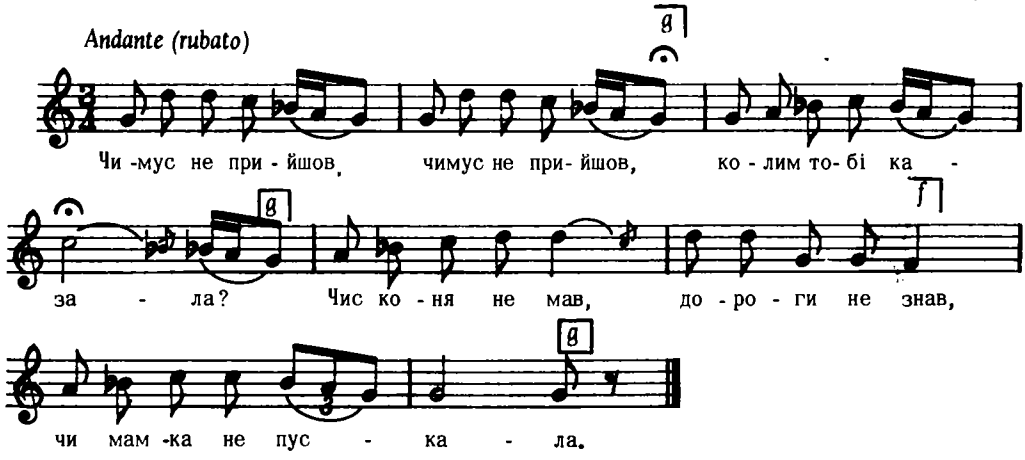

Дж. g – g *Людкевич, ч. 799*

7484

ПОВІЛЬНО

с. Охматів, Жашківського р–ну, Черкаської обл.

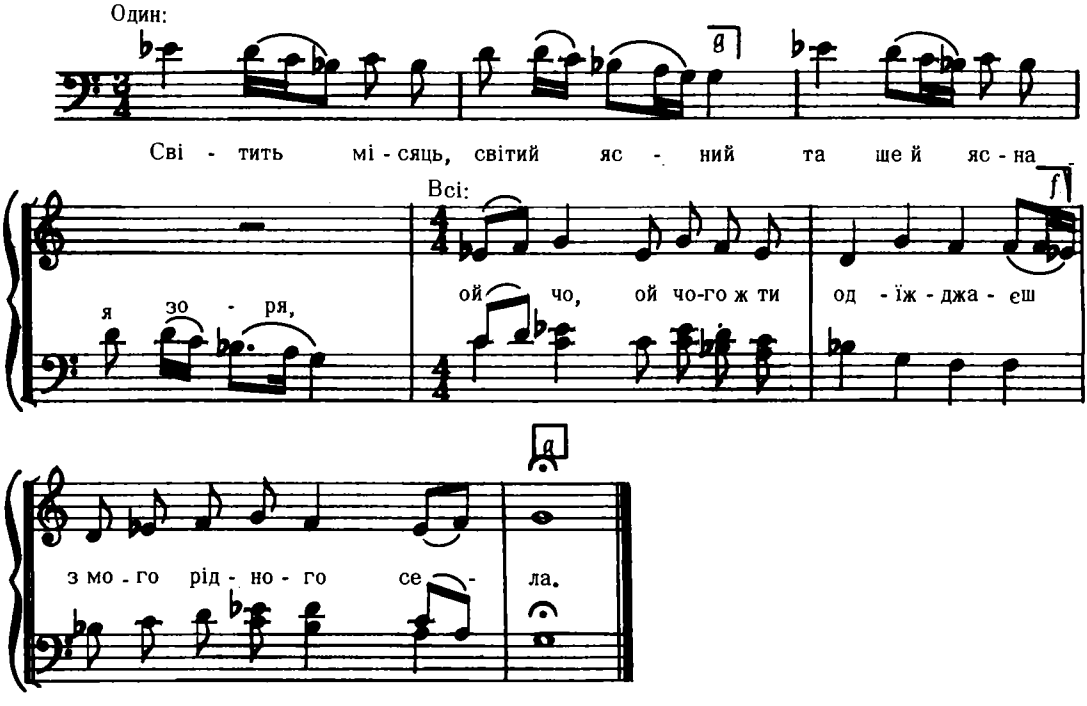

Дж. es – g *Ященко, стор. 89, ч. 39*

7485

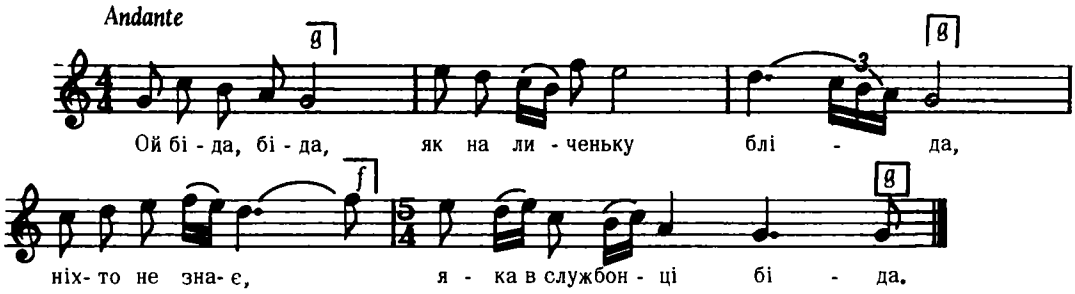

Дж. f – f

2. Тра пізно лягти,
А ранесенько встати,
Все ж теє буде
На білім личку знати

3. Сама не знаю,
Як ворогам годити,
Ой чи в чорному
Чи в білому ходити.
і т. д.

"Ліра", стор. 70

7486

КОЛИСКОВА

с. Волосянка, Закарпаття

З ЛЮБОВІЮ, НІЖНО

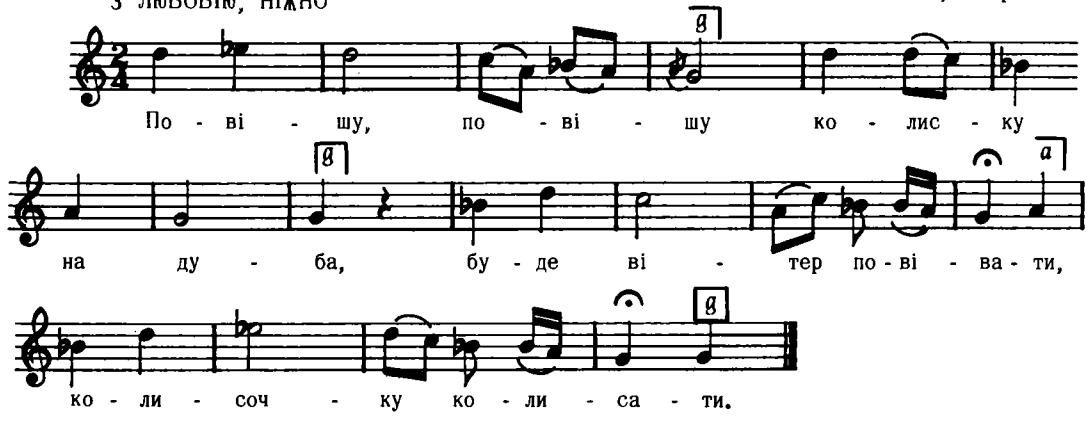

Дж. h – e

2. Колишся, колиско,
Понад землею низько,
В тобі ся колише
Маленький хлопчисько.

3. Колисочко нова,
З жовтого явора,
Я в тобі колишу
Малого сокола.
і т. д.

Кречко, ст. 135

7487

Більче, Волинь

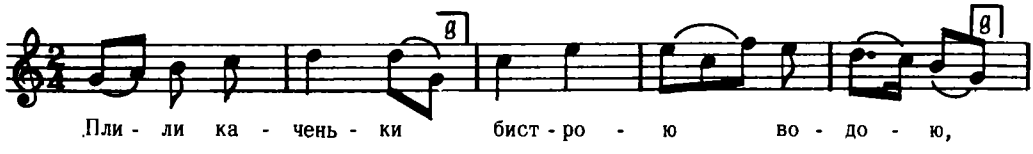

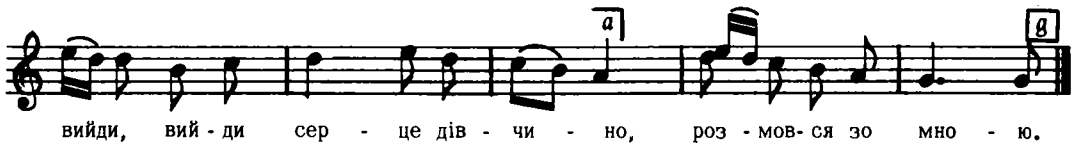

Дж. g – g

2. Ой не раз я, не два з тобою стояла,
Ой то тобі нігди правди не казала.

3. Ой тоді я тобі всю правду скажу
Ой як мою білу ручку з твоєю зв'яжут.

Кольберґ, Волинь, стор. 83, ч. 150

7488

Більче, Волинь

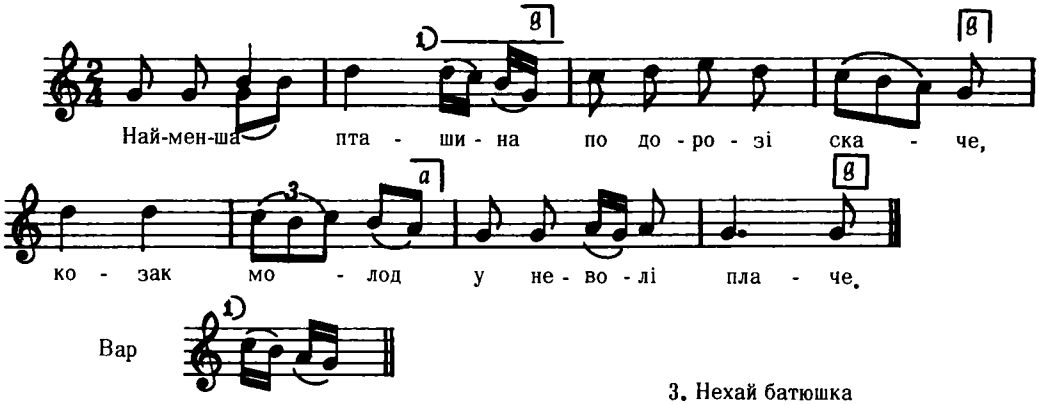

Дж. g – g

2. Годі, годі, пташино,
По дорозі скакати,
Давай до мого
Батюшка знати.

3. Нехай батюшка
Шесть коні продає,
Свого сина з неволі
Викупляє.
і т. д.

Кольберґ, Волинь, ст. 321, ч. 495

7489

с. Пантна, пов. Горлиці

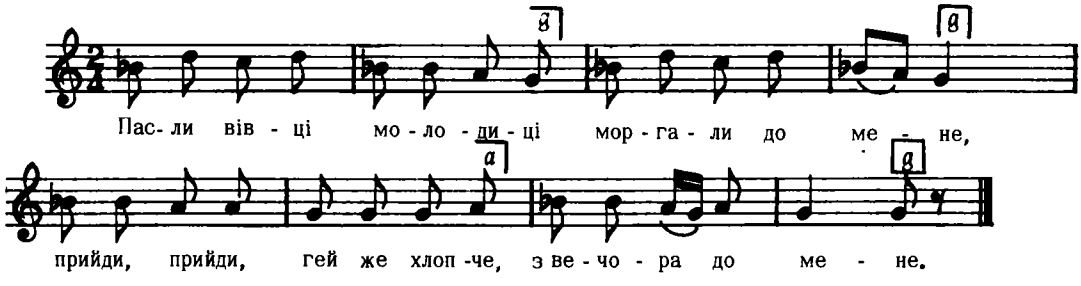

Дж. b – g

2. Як я маю до тя прийти,
Ти маш чоловіка,
Як би він м'я в хаті застав,
Позбив би м'я віка.

3. А я свого старенького
Пошлю на калину,
Прийди, прийди, милий хлопче,
Хочки на годину.
і т. д.

Сорочинський, III, ч. 27

7490

Дашава, Стрий

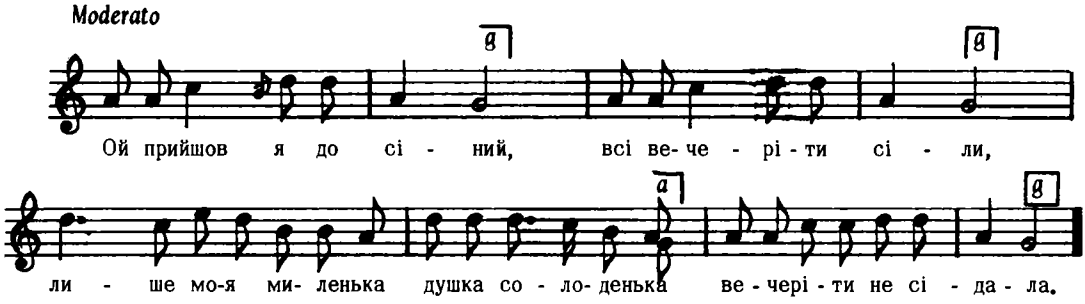

Дж. а – g *Людкевич, ч. 1013*

7491

Устє Руське, Лемківщина

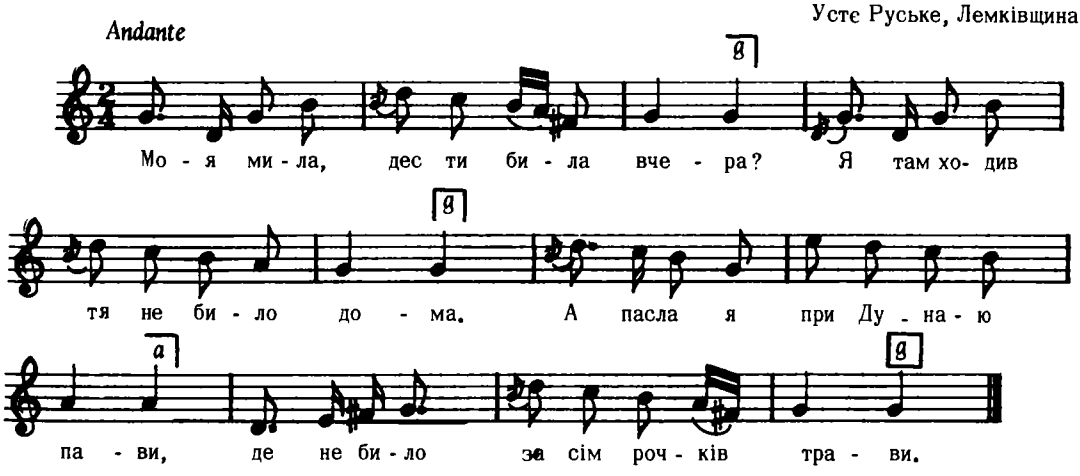

2. Моя мила – і т. д.
А пасла я при Дунаю качки,
Де не било за сім років млачки.

3. Моя мила – і т. д.
А пасла я при Дунаю гуси,
Хто мя любит, то мя взяти мусит.

Колесса Ф., Лемківщина, ч. 396

7492

ЖАРТІВЛИВА

с. Рус. Керестур, Югославія

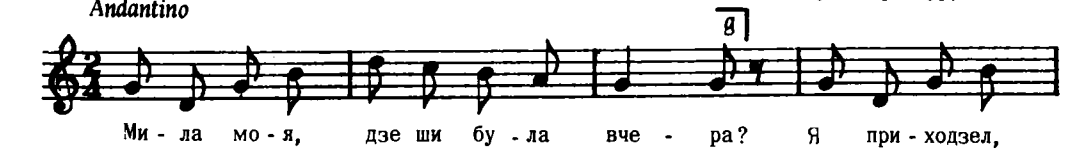

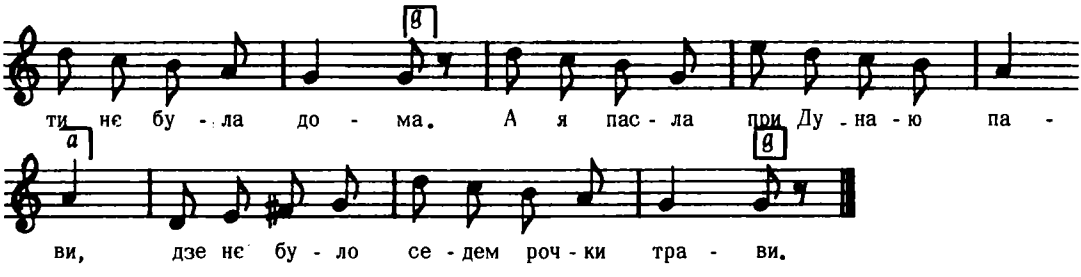

Дж. *f – f*

2. Мила моя, дзе ши була рано?
Я приходзел, ти нє була дома.
А я пасла при Дунаю качки,
Дзе нє було седем рочки млачки.

3. Мила моя, дзе ши була нешка?
Я приходзел, ти нє була дома.
А я пасла цали чупор гуши,
Хто ме люби, тот ме и вжац муши.

Наша пісня, II, ч. 159

7493

Висова, Лемківщина

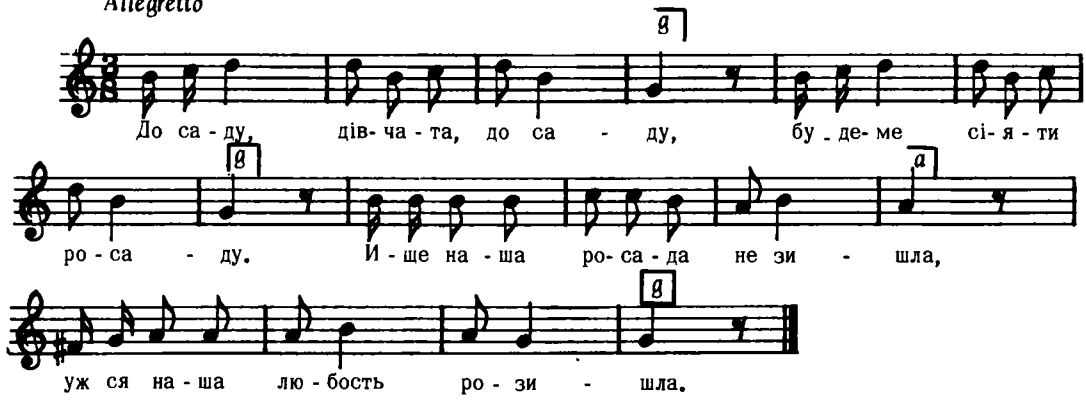

Колесса Ф., Лемківщина, ч. 397 а

7494

Полонне, пов. Звягель

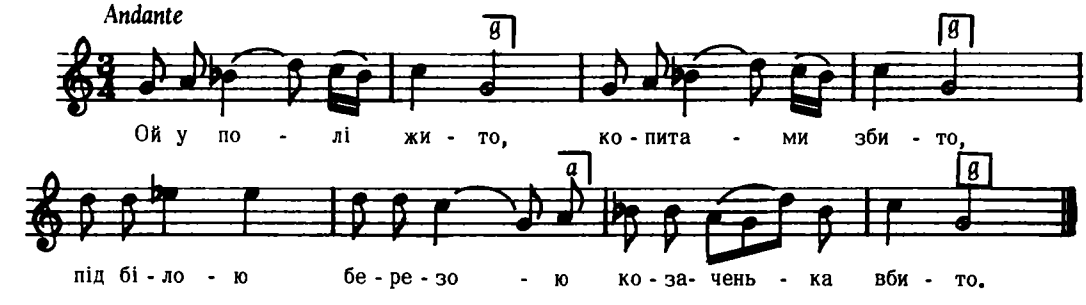

Дж. *fis – fis*

2. Ой убито, вбито,
Затягнено в жито,
Червоною китайкою
Личенько накрито.

3. Ой як вийшла мила
Голубонька сива.
Як підняла китаєчку
Тай заголосила.
і т. д.

Степовий, ч. 9

7495

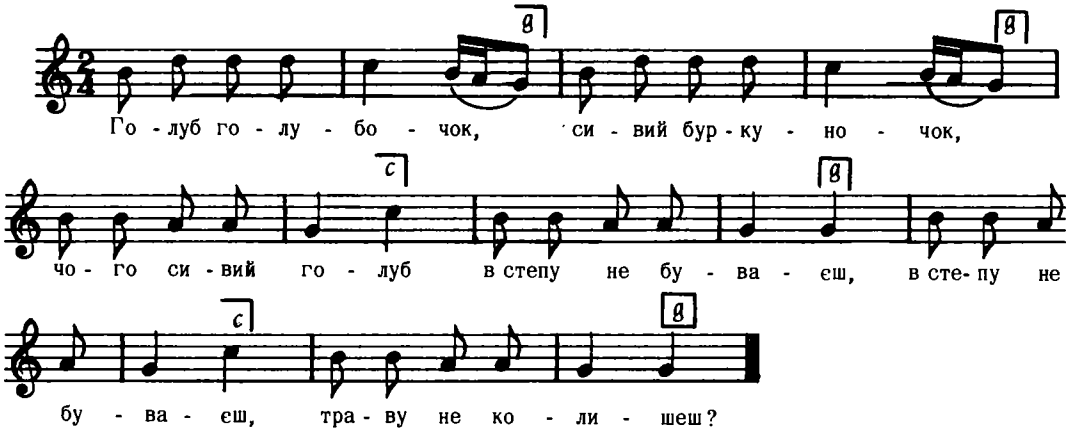

Дж. h – g

2. Рад би я літати
Траву колихати,
Буйний вітер віє
Крильця заламає.
Дрібен дощик сіє
Очі заливає.

3, Ой, глянуло сонце
У ясне віконце . . ,

(у Придаткевича тексту більше нема)

Придаткевич, Збір. пісень (взято з:"Ів. Шевченко стор. 54)

7496

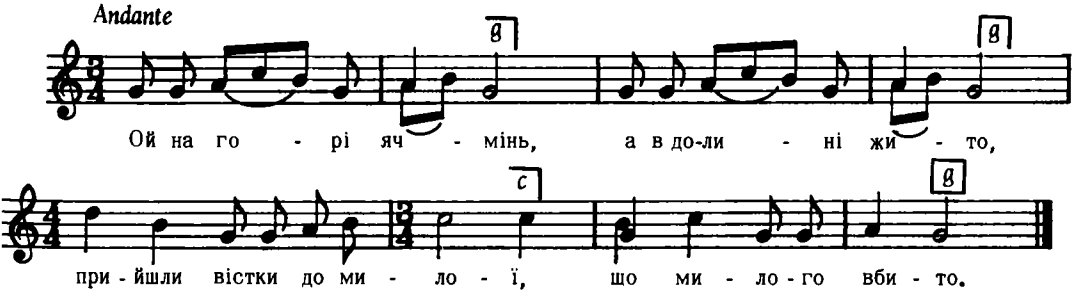

Дж. g – g

Квітка, Укр. Нар. Мел., ч. 346

7497

Колодяжне, пов. Ковель

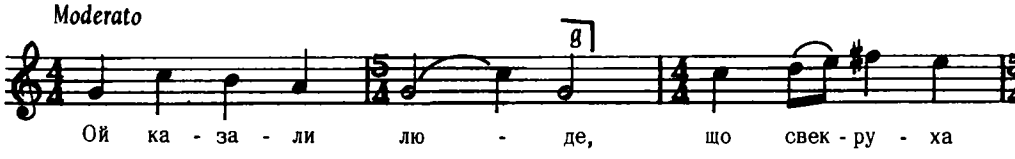

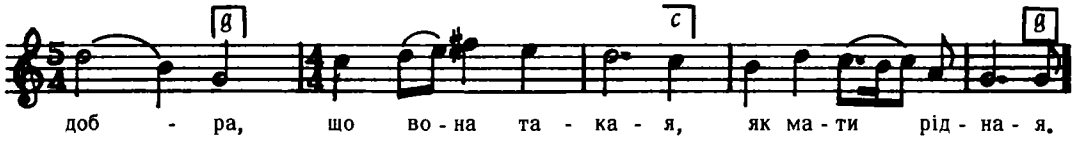

Дж. es – es

2. Вона ж рано встане,
А мене не будить,
Піде до сусіди
Ще й мене осудить.

3. Спить моя невістка
Спить моя молода,
Спить моя молода
До сонечка схода.
і т. д.

Квітка, Нар. Мел. Л. Українки, ч. 145

7498

Серафинці, Городенка

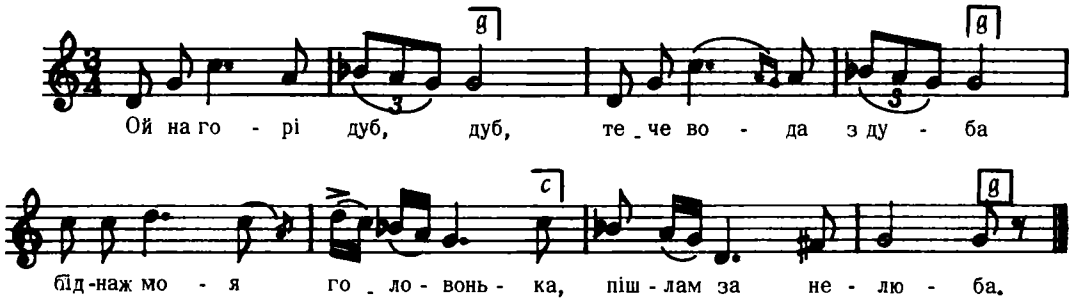

Дж. e – a

Людкевич, ч. 932

7499

Ременів, Львів

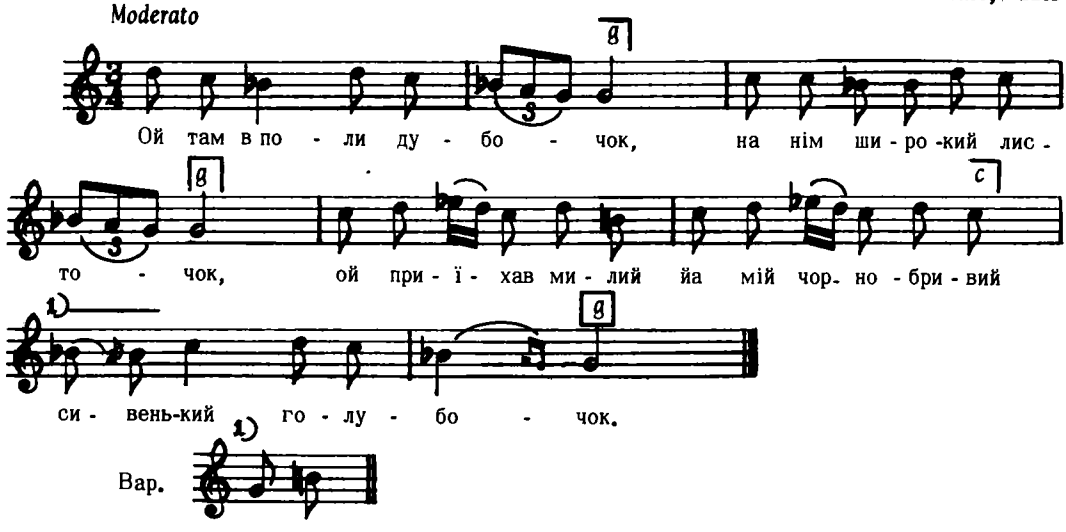

Дж. e – a

Людкевич, ч. 1015

7500

Полтавщина

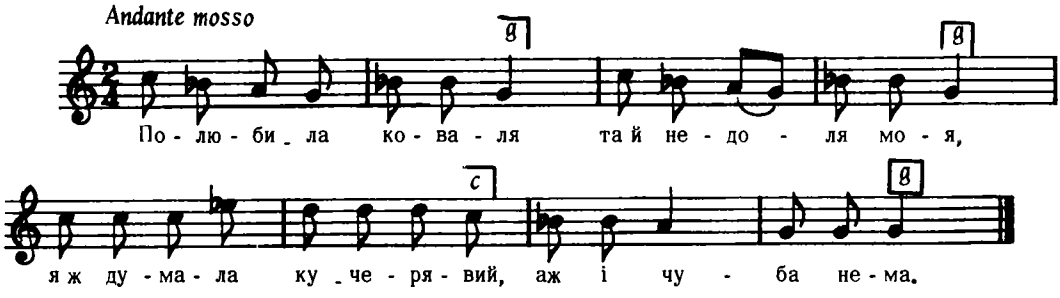

Дж. d – a

2. Хоч його й не трошки
Та не кучері,
А вже мені шолудиві
Надокучили.

3. Полюбила панича
Петра Павловича,
Та не знаю що робить,
Чи покинуть, чи любить.
і т. д.

Лисенко, десяток IX, ч. 10

7501

Кубанщина

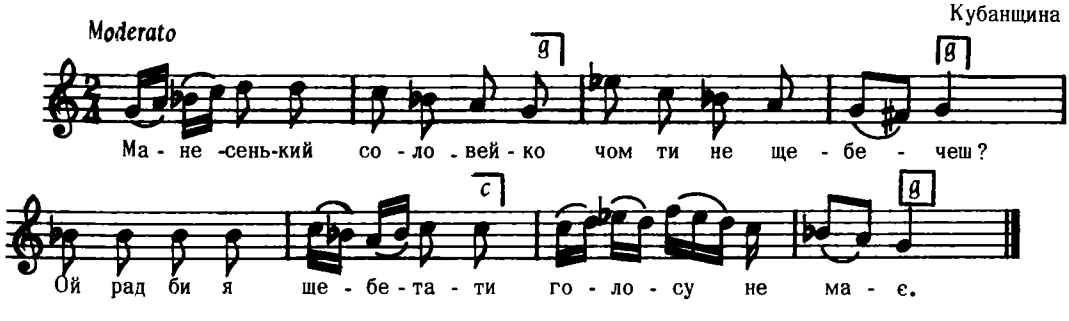

Дж. a – a

2. Молоденький козаченьку, чом ти не женився?
Ой рад би я женитися, та долі не маю.

3. Потеряв я свою долю, ходячи в дорогу,
Ой у Ромні горять огні а в Тамані чути.
і т. д.

Бігдай, VI, ч. 218, (із збірки Бибіка)

7502

Корниця, Константиновський пов., Седлецька губ.

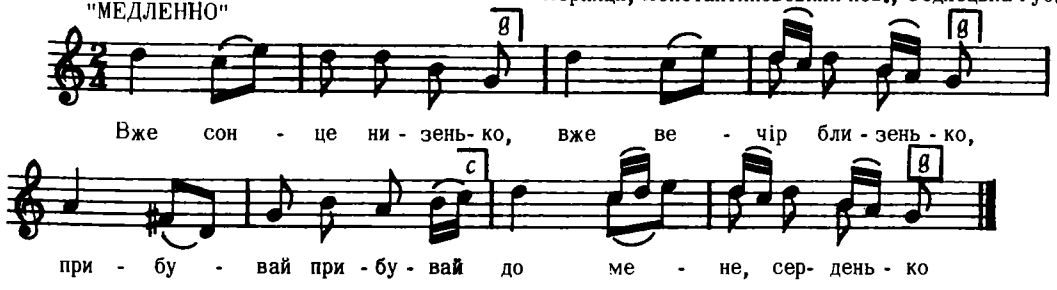

Дж. d – g

2. Прибувай до мене
І до моєї хати,
Я тебе упушу,
Щоб не чула мати

3. В комору пускала,
Щоб мати не знала,
А як випускала,
Плакала – ридала.
і т. д.

Танєєв, стор. 91, ч. 8

7503

ХУТЕНЬКО

"МЕЛЬОДІЯ БЕЗ СЛІВ"

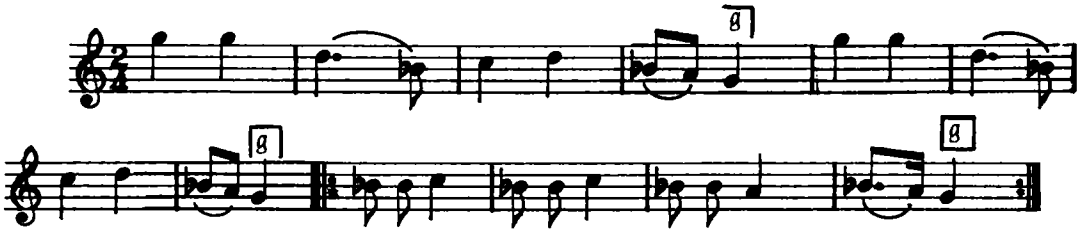

Дж. e – e

Шаравський, стор. 339, ч. 304

7504

Allegretto

Добра

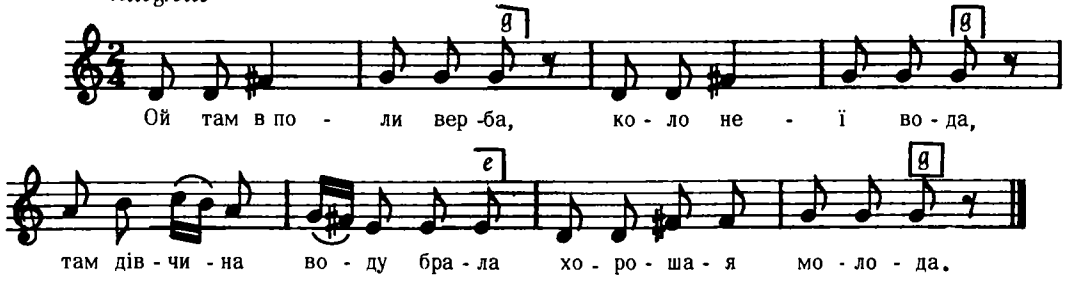

Дж. g – c

Людкевич, ч. 1522

7505

Poco sostenuto

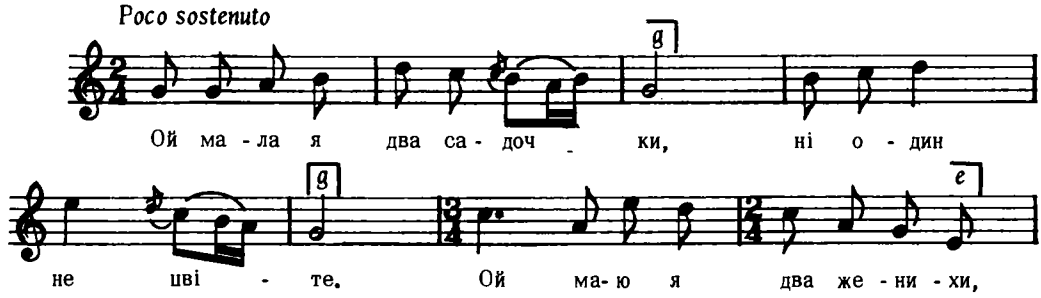

2. Ой, не буду я тужити
Не буду, не буду,
Ти за гору, я за другу,
Та й за тебе забуду.

3. Тільки вийшов козаченько
За густії лози,
Обілляли дівчиноньку
Дрібненькії сльози.

запис М. Лисенка

7506

Allegro (andante)

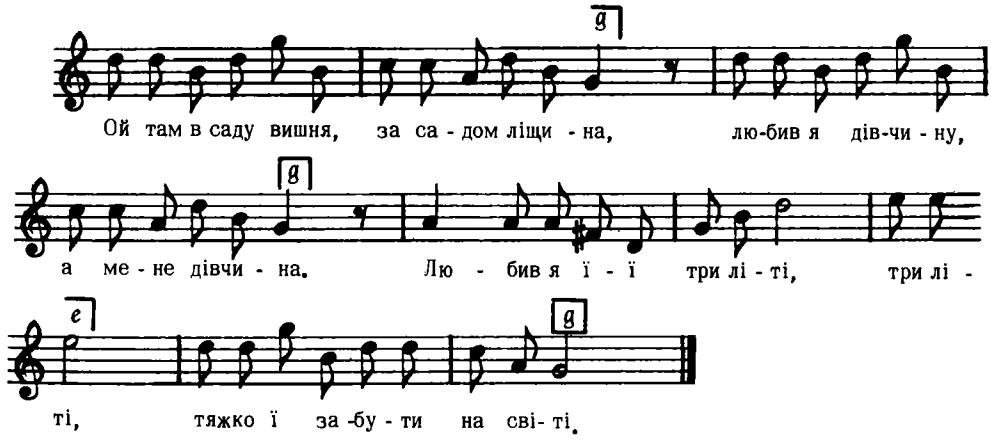

Дж. d – g

Людкевич, ч. 859

7507

ст. Ново–Донецька, Кубанщина

Andantino

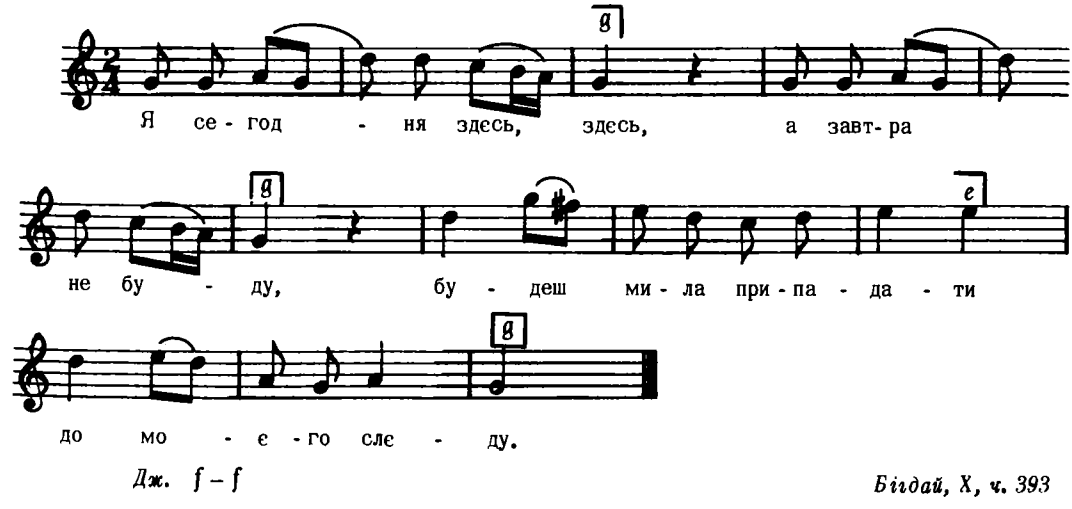

Дж. f – f

Бігдай, X, ч. 393

2. Я не припадала
Припадать не буду,
Как з тобою горевала
Так без тебя буду.

3. Ой на горі ячмінь
Под горою жито,
Прийшла звєстка до милой,
Что милого вбито.
і т. д.

Бігдай, X, ч. 393

7508

Волинь

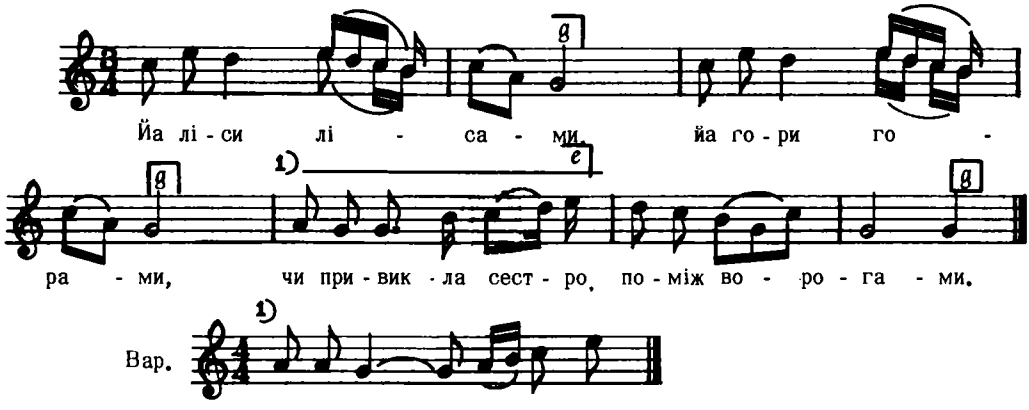

Дж. с – g

2. Ще не привикла,
Мушу привикати,
Віддав мене отець
Ще й рідная мати.

3. Піду я до стайні
Там коні посідлані,
Куда ти поїдеш
Мій брате коханий.
і т. д.

Кольберг, Волинь, стор. 242, ч. 385

7509

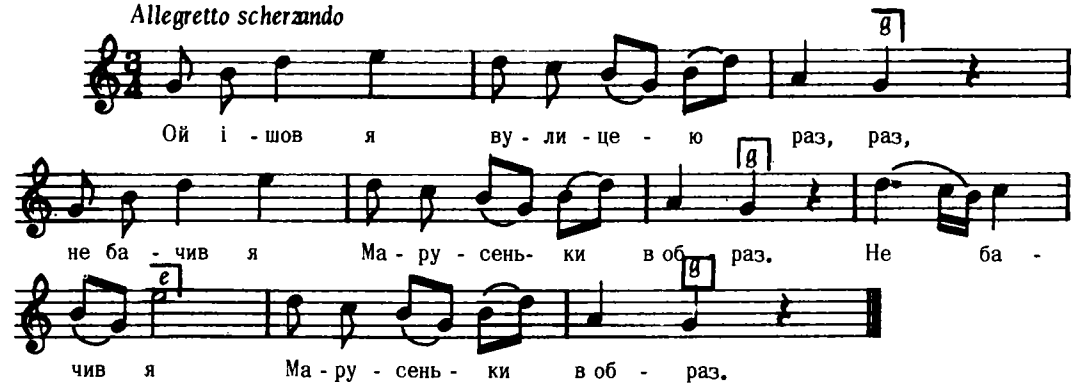

Дж. as – as

2. Ой ішов я вулицею дві чі,
Не бачив я Марусеньки в вічі. (2 р.)

3. Підійду я під віконце стукну,
Підійду я під другеє, грюкну. (2 р.)
і т. д.

Лисенко, Ой не ходи Грицю, ч, 7

7510

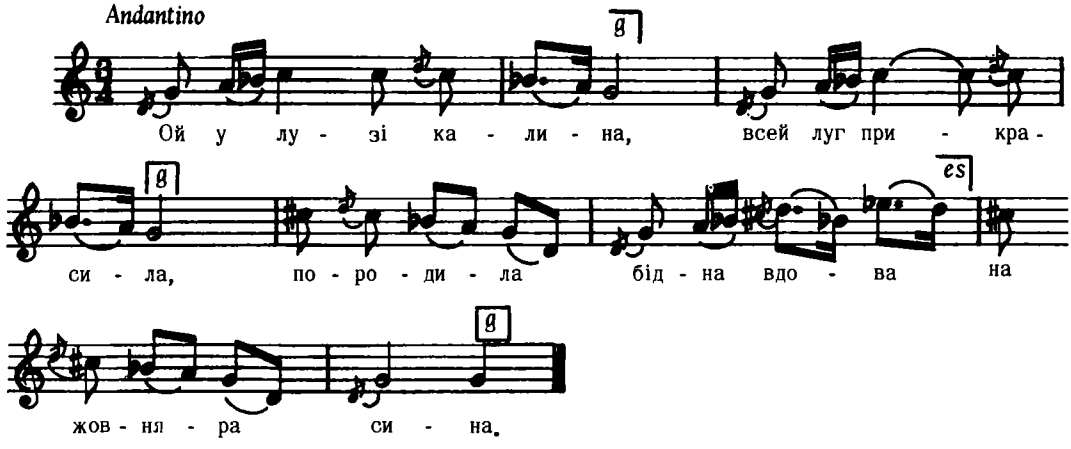

Дж. а – а

2. Як она го породила
Так го охрестила
Як она го охрестила,
Так го згодувала.

3. Як она го згодувала
До войска го дала.
Будеш сину у дорозі,
Не забувай в Бозі.
і т. д.

Колесса Iв., стор. 263, ч. 9

7511

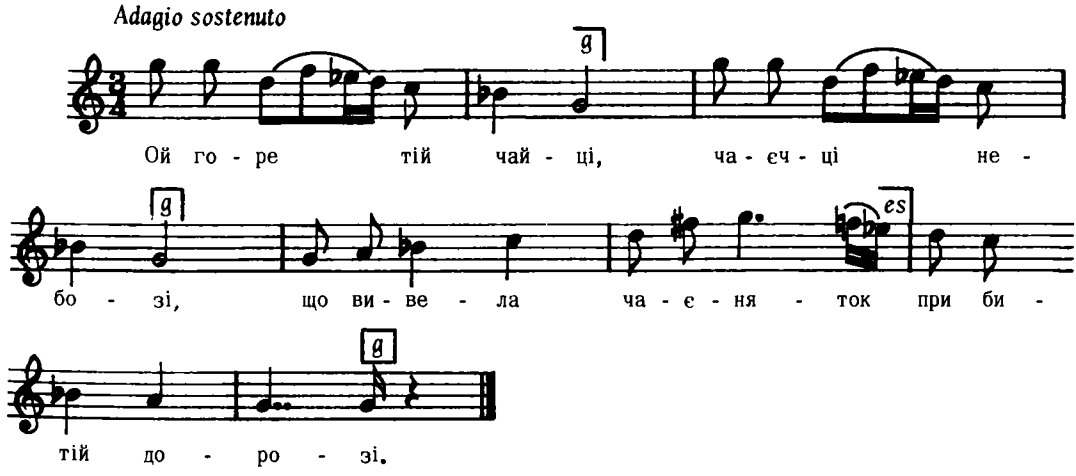

2. Ой і шли чумаки, весело співали,
І чаєчку ізігнали, чаєнят забрали.

3. А чаєчка вється, об дорогу бється,
К сирій землі припадає, чумаків благає.
і т. д.

Конощенко, Укр. п. 1902, ст. 15

7512

ЧУМАЦЬКА

с. Обознівка, Єлисавет. пов., Херсоншина

ЖУРЛИВО

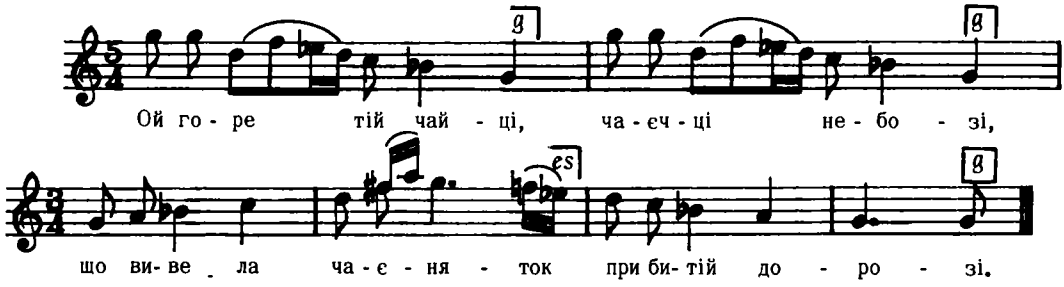

Дж. є – є

2. Ой ішли чумаки
Весело співали,
І чаєчку ізігнали,
Чаєнят забрали.

3, А чаєчка в ється
Об дорогу б'ється,
К сирій землі припадає,
Чумаків благає.
і т. д.

Конощенко, II, сот. ч. 9, ст. 15
цит. за Леонтовичом, стор. 33, ч. 35

7513

Andantino

КОЗАЦЬКА з Чорноморії

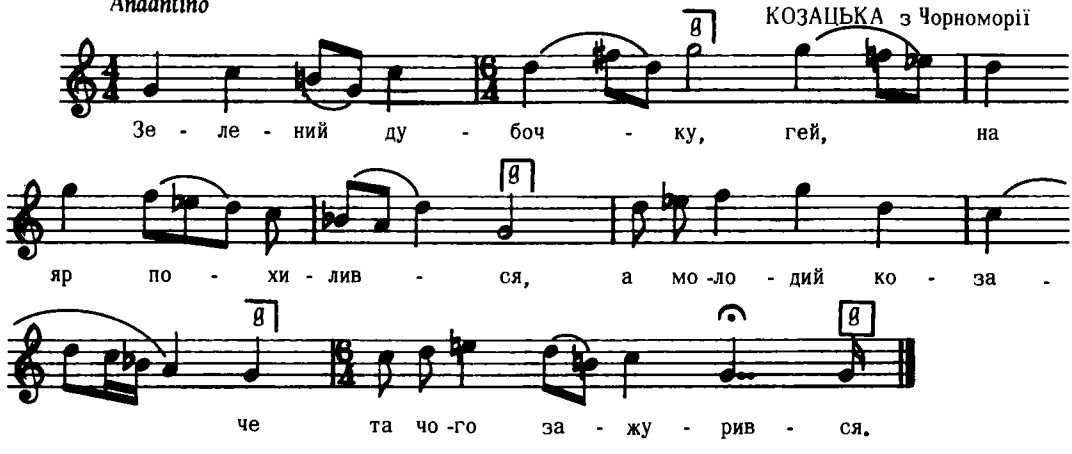

Дж. є – є

2. Молодий козаче,
Чого зажурився,
Чи воли пристали,
Чи з дороги збився?

3. Воли не пристали,
З дороги не збився,
Того зажурився,
Без долі вводився.
і т. д.

Щуровська, ст. 10, ч. 10

7514

Волинь

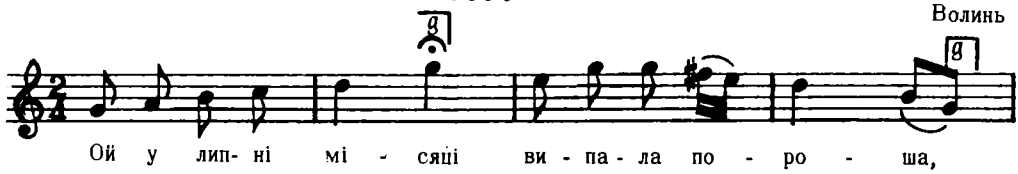

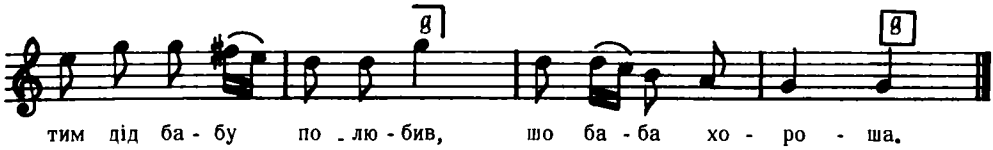

Дж. g – g

2. Узяв за рученьку
Повів до світлиці,
Цілується, любується,
Мов на молодиці,

3. Узяв за рученьку,
Та й повів до броду,
Роздивився, що погана,
Та й бухнув у воду.
і т. д.

Сорочинський, II, ч. 11

7515

Завадів, Стрий

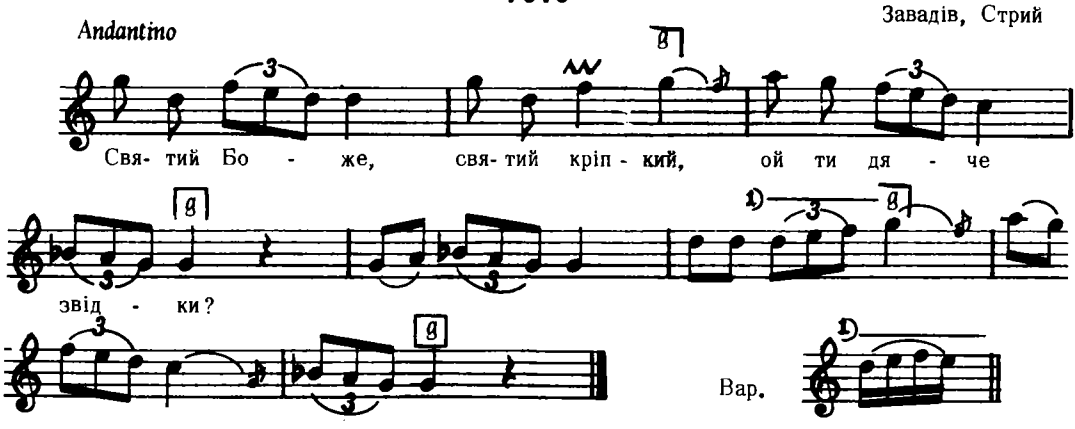

Дж. d – d

Пісня про дяка–любовника.

Тексту першої строфи нема, з другої тільки уривок.

Людкевич, ч. 1517

7516

Кубанщина

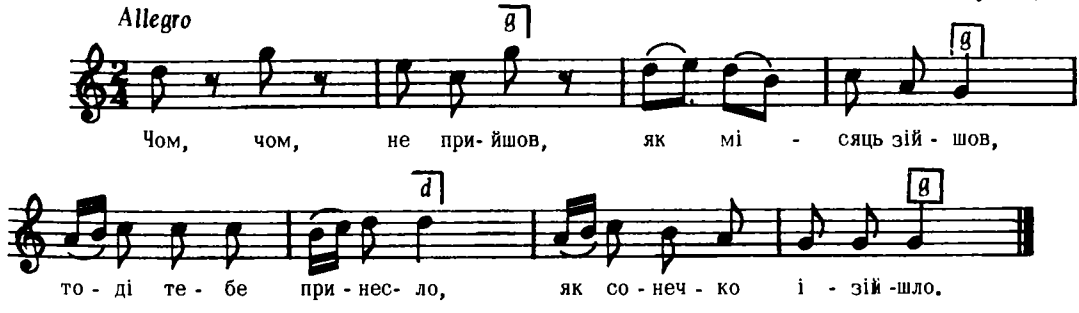

Дж. g – c

2. Ой був, та нема,
Та поїхав до млина,
Бідна моя головонька,
Сама спати лягла.

3. Ой був, та нема,
Поїхав на річку,
Коли б його чорти взяли,
Поставила б свічку.
і т. д.

Бігдай, V, ч. 168

7517

Глідне, пов. Березів

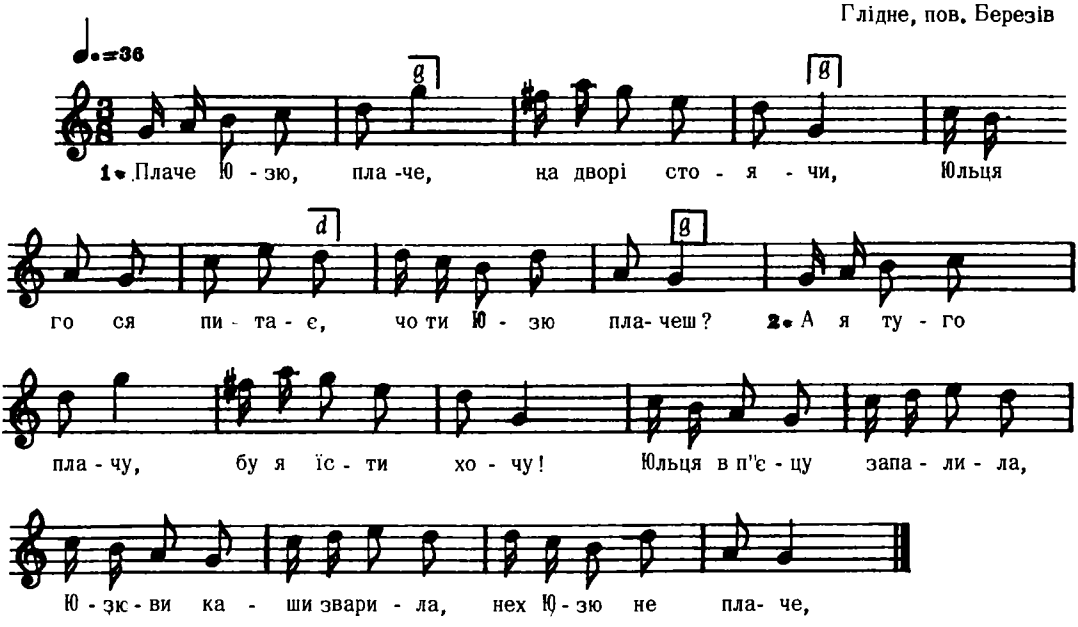

Дж. d – d

Спех

7518

Allegretto

Біла Церква, пов. Васильків

ХУТЕНЬКО, ЖАРТУЮЧИ

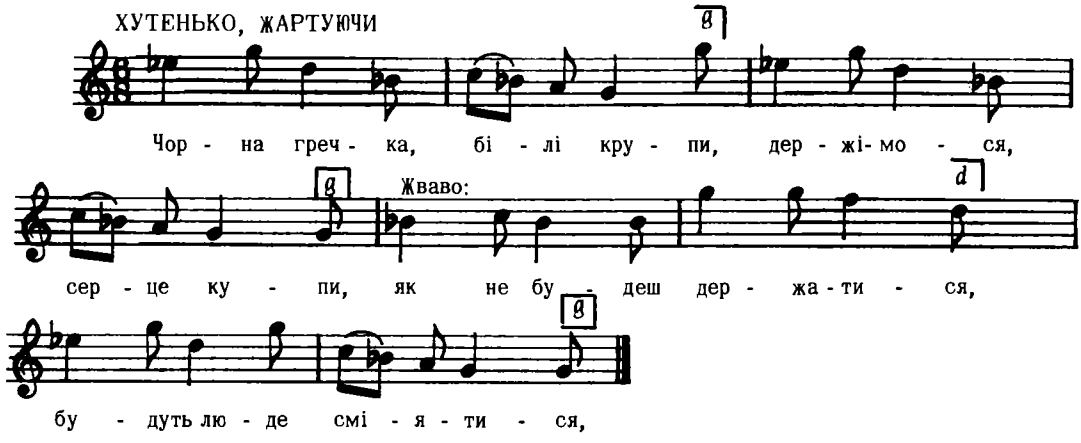

Дж. c – e

2. Чорна гречка, білі крупи,
Не впадайся, дівча, в руки,
Бо як в руки попадешся,
То ж то лиха наберешся.

3. Ледве дівка шлюб узяла,
Слізоньками ся залляла,
Ой, шо ж бідна я зробила,
Що пяницю полюбила.
і т, д.

Лисенко, Збір. Укр. Піс. Вип. І, ч. 38

7519

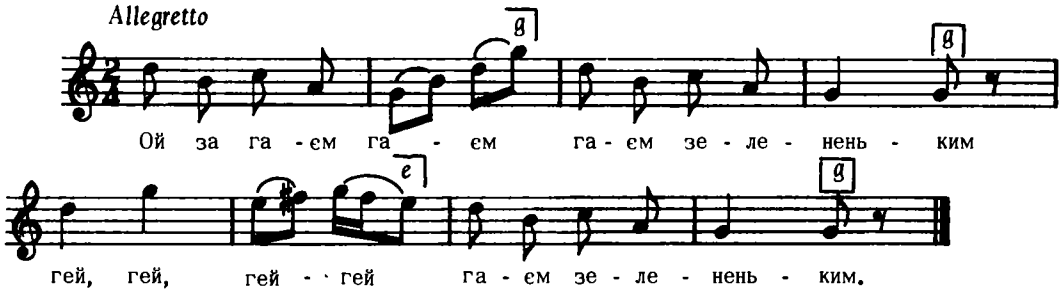

2. Там орала дівчинонька
Воликом чорненьким,
Гей, гей . . .

3. Орала, орала,
Не вміла гукати,
Гей, гей . . .
і т. д.

Коципинський, дес. I, ч. 9, вар. 1

7520

Кубань

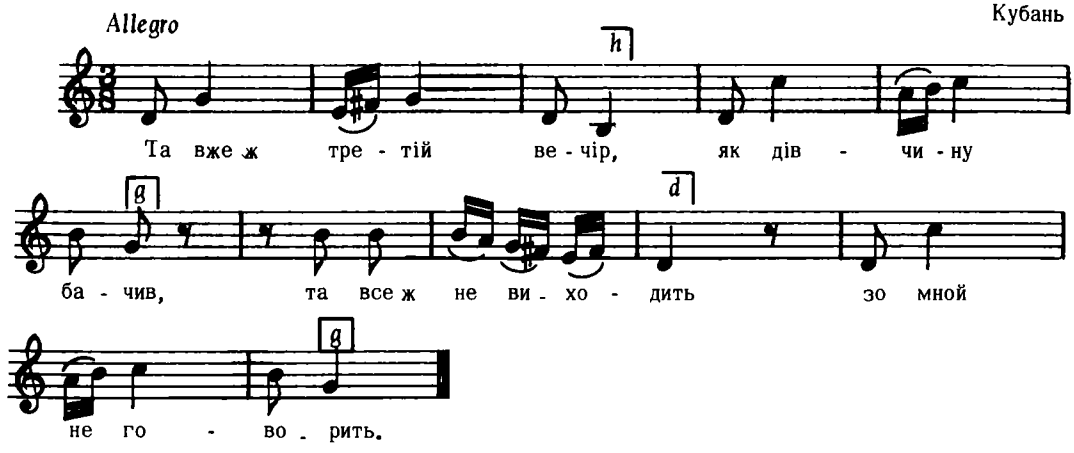

Дж. c – f

2. Та вийди, серце дівчино,
Та вийди, серце рибчино,
Вийди серце, вийду й я,
Вийди потіхо моя.

3. Ой рада б я, молодий козаче,
Та ти ясний соболю,
Та рада б я вийти
Із тобой поговорити.
і т. д.

Бігдай, III, ч. 6

7521

Гряда, Львів

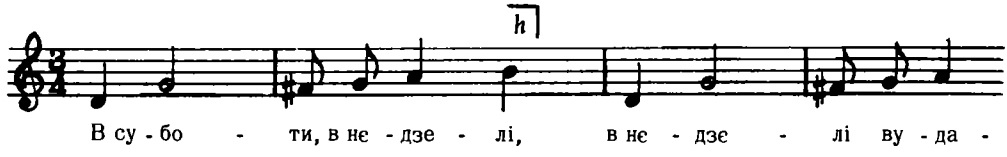

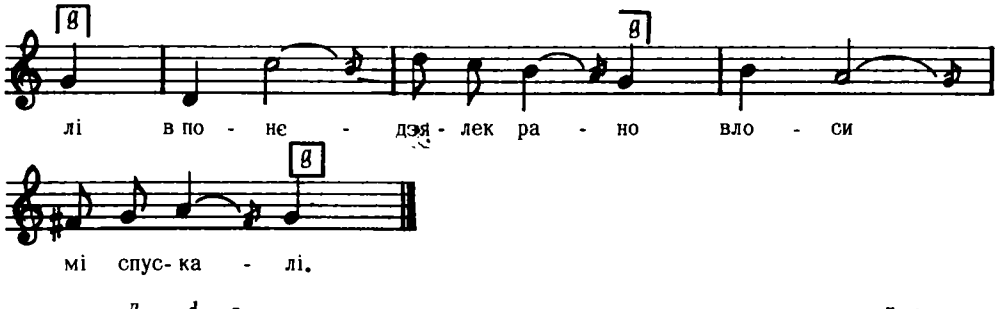

Дж. d – g *Людкевич, ч. 1387*

7522

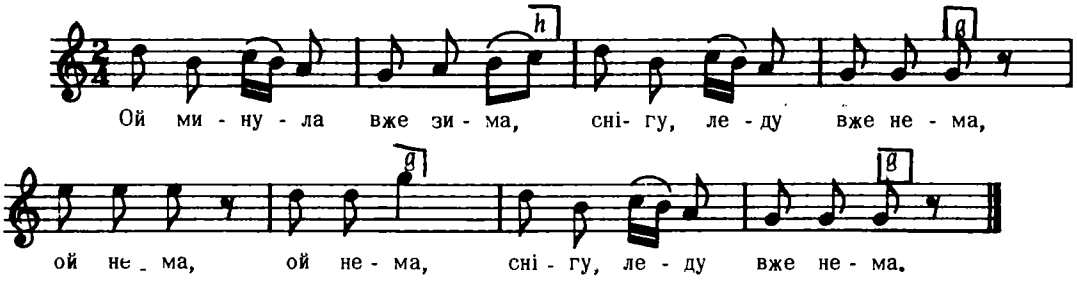

2. Вже вернули журавлі,
Й соловії ті малі,
Ой малі, ой малі,
Соловії ті малі.

3. Лугом цвіти вже цвітуть
Вівці траву вже пасуть,
О й пасуть . . .
і т. д.

Чи це народня пісня? Непевно. *Гайворонський, Збір. для молоді, ч. 25*

7523

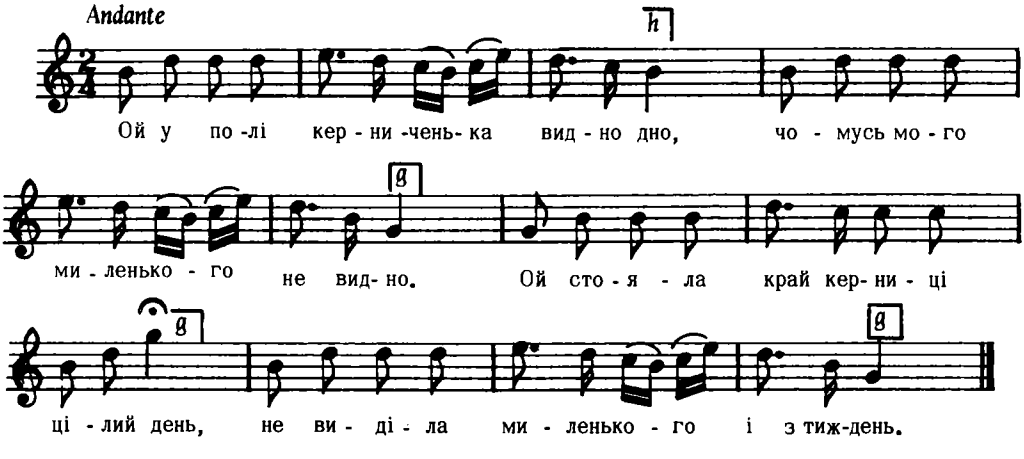

Дж. h – g *Вацлав з Олесська, стор. 82, ч. 73*

7524

РАДЯНСЬКА

с. Нересниця,р–н Тячів, Закарпаття

ШИРОКО, ВЕЛИЧНО

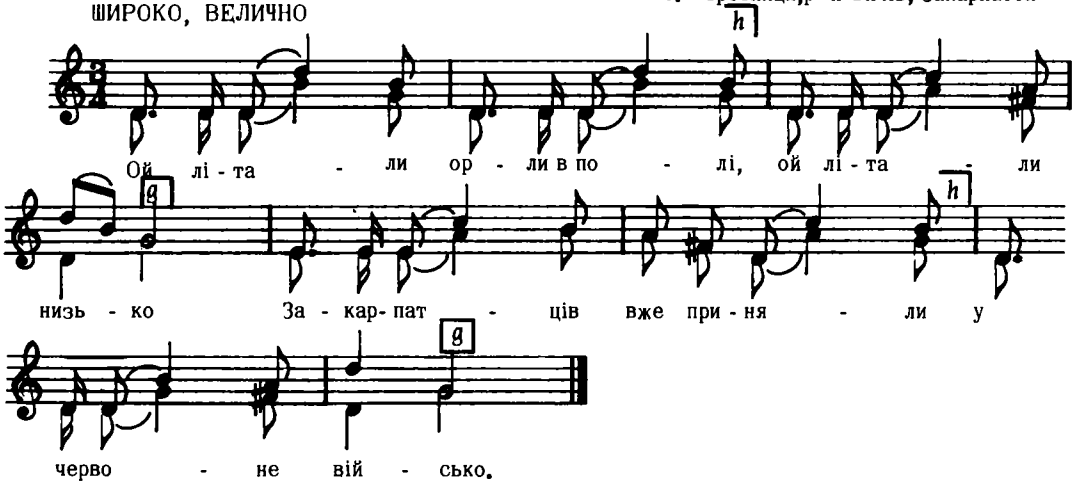

Дж. d – g

2. Руські браття вже звільнили
Всю нашу країну,
Рідна мати пригорнула
Карпатську дитину.
і т. д.

Кречко, стор. 214

7525

Moderato (parlando)

Маластів, Лемківщина

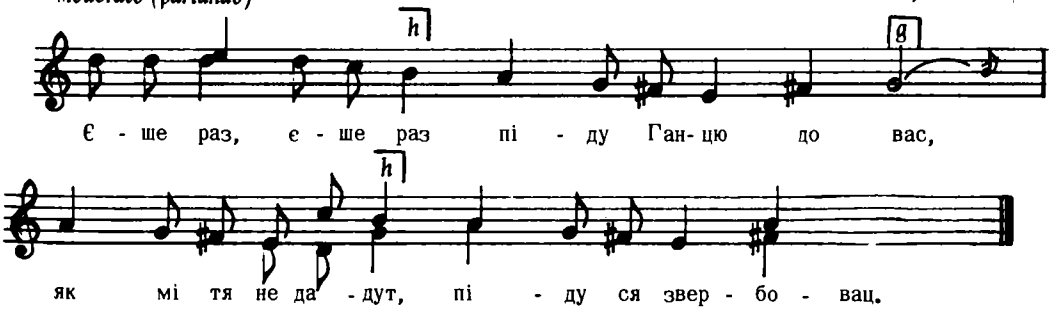

2. Піду ся звербовац
На сивого коня,
Буде мила плакац
Фраїречка моя.

Колесса Ф., Лемківщина, ч. 16 г

7526

Andantino

ВЕСІЛЬНА

Срим, Югославія

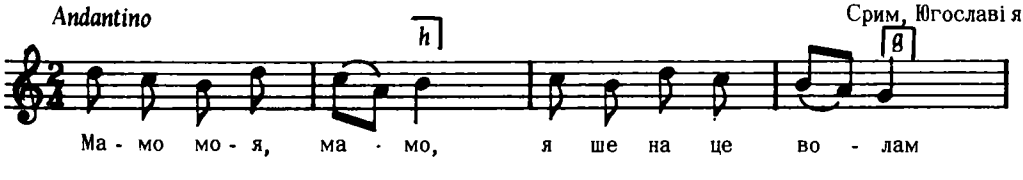

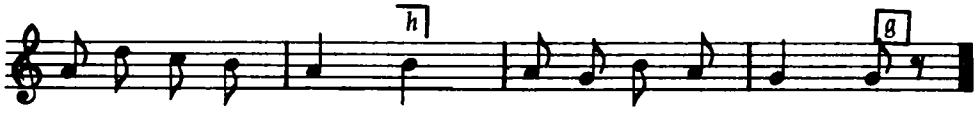

Дж. d – g

2. Мамо моя, мамо,
Чом ши ми бранела
Одац ше за того
Кого я так хцела.

3. Дзивко моя, дзивко,
Признам свою вину,
Я це не одала,
Бо це мам єдину.
і т. д.

Наша пісня, I, ч. 3

7527

с. Вербас, Югославія

Andantino (parlando)

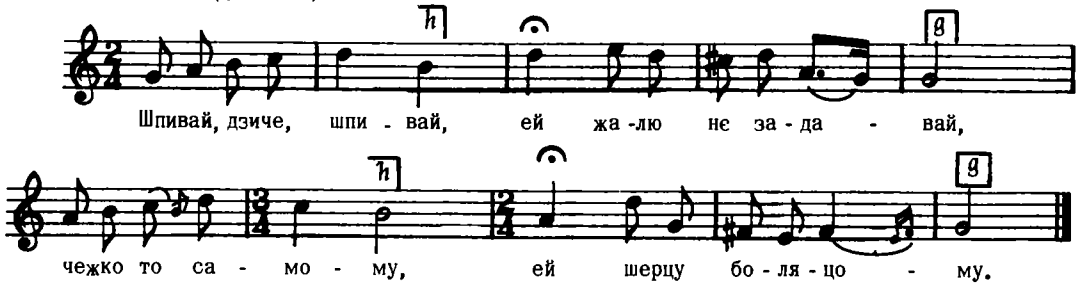

Дж. f – f

2. Пошпивайме собе,
Ей до нового року,
А по новим року
Ей, кожде уж на боку.

3. Хлопци ше поженя
Ей, чи ше барз пременя,
Цо мам робиц не знам
Ей бо я милей не мам.

Наша пісня, III, ч. 211

7528

ВЕСІЛЬНА

З під Туриськ, Ковля

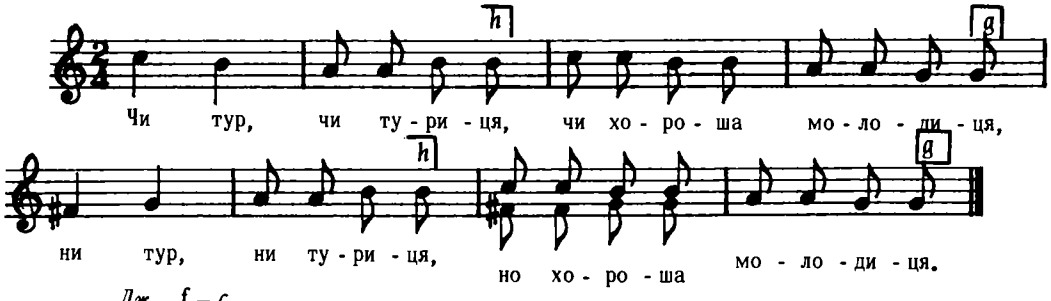

Дж. f – c

Кольберґ, Волинь, стор. 30, с. 56

7529

Рісна Руська, Львів

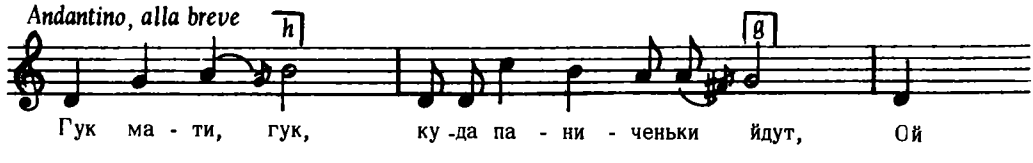

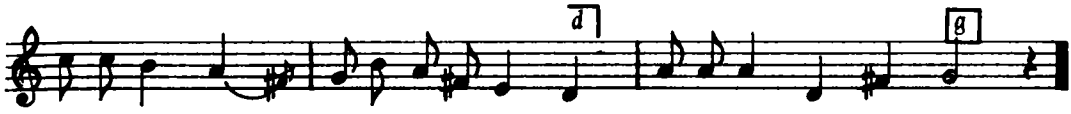

Дж. g – c

Людкевич, ч. 895

7530

Плетеничі, Перемишляни

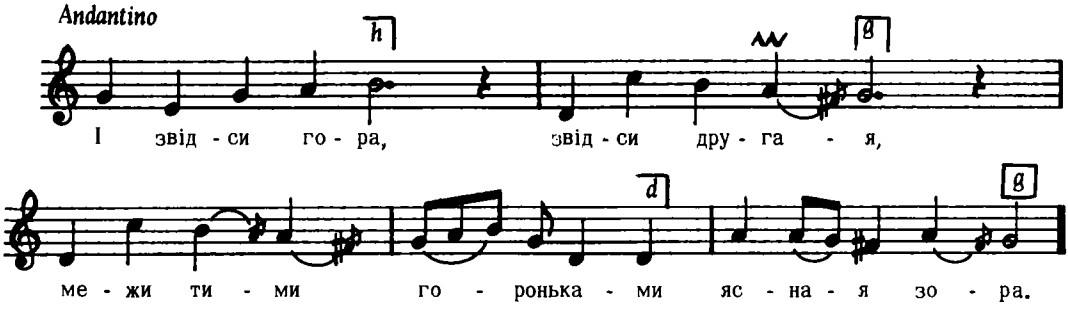

Дж. g – g

Людкевич, ч. 876

7531

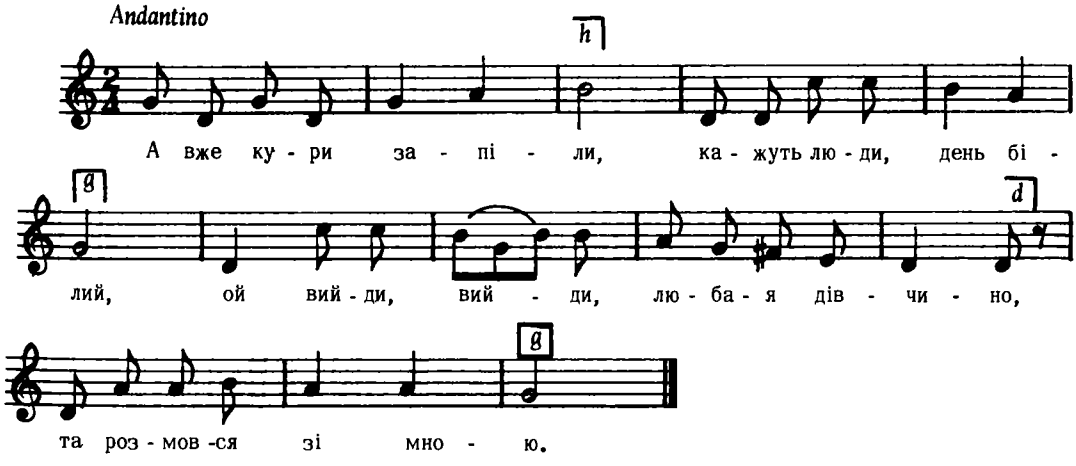

2. Ой Марусю, марусю,
Зважай серце на душу,
Темная нічка, світло загасає,
Дрібненький сніжок стежки засипає,
Я стояти тут мушу.

3. Зачекай же годину,
Зачекай же другую,
Ой нехай же я своїй старій ненці
Вечероньку зготую.
і т. д.

Андрейко, ч. 421

7532

ЛІРНИК З СОКИРИНА
(над Дністром)

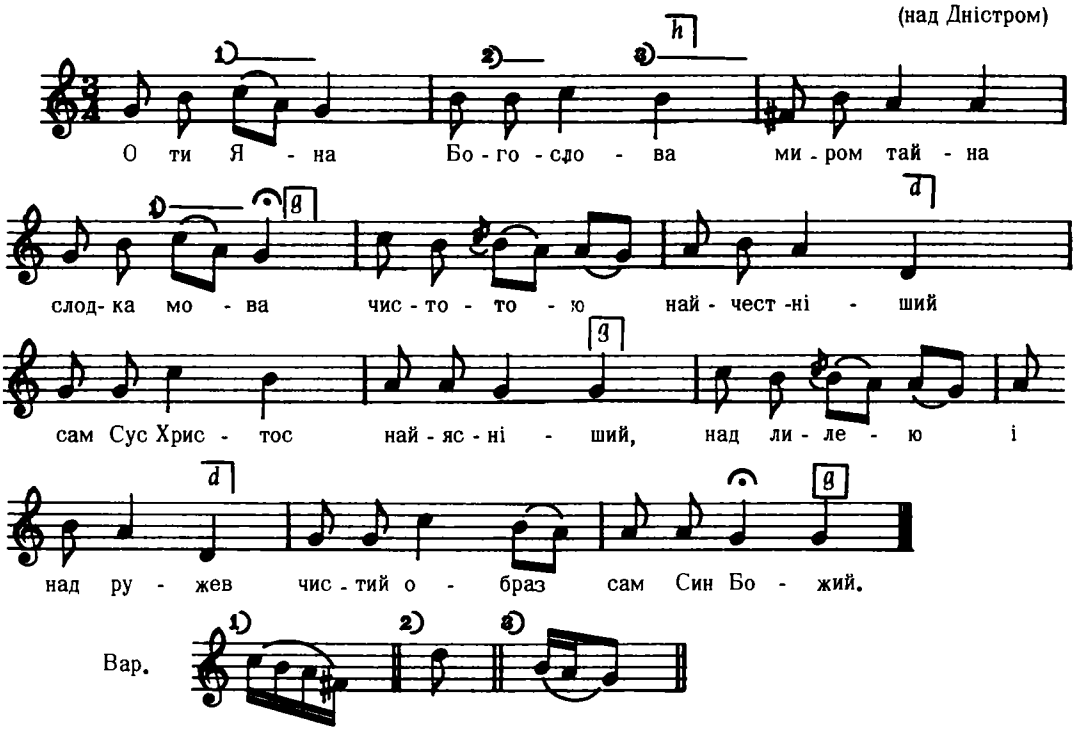

2. Орел з неба озлітає
Сонце правдив повітає
Пише начальник Ян Божеслова
Вангелия Сус Христова.

3. Єсли схочеш прибувати
Рече Господь умирати
Кілько жилши, так умерши
Єлия з Яном в раю булши.
і т. д.

Кольберг, Покуття, II, ст. 272, ч. 498

7533

с. Руски Керестур, Югославія

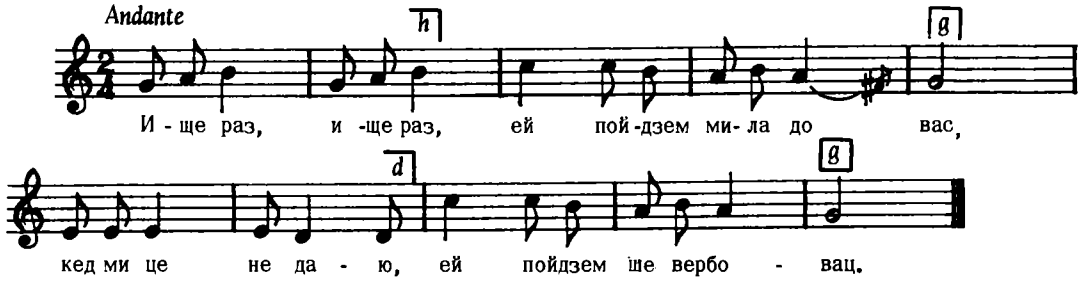

Дж. b – b

2. Ище раз, ище раз;
Ей твоїм припомнєме,
Кед ми це не даю,
Ей та ше розидзе–ме.

3. Ише раз, ище раз
Ей ютре на тим месце . . .
Кед ми це не даю
Ей знам уж свойо щесце.

Наша Пісня, II, ч. 117

7534

м. Прилуки, Полтавщина

ШВИДЕНЬКО

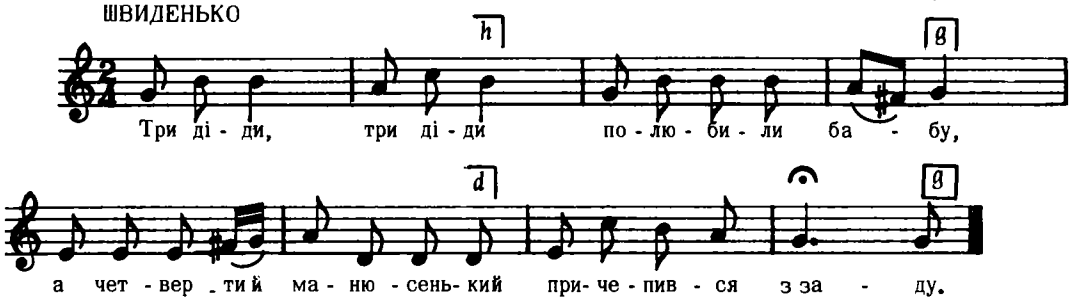

Дж. b – b

2. Трьом дідам, трьом дідам
Баба дулі тиче,
Четвертого маленького
За чуприну смиче.

3. Три діди, три діди
Бабу ~~не~~любили,
Деркачами, деркачами
Стареньку лупили.
і т. д.

Ревуцький, Зол. Ключі, II, ч. 77

7535

с. Коцур, Югославія

Moderato piacevole

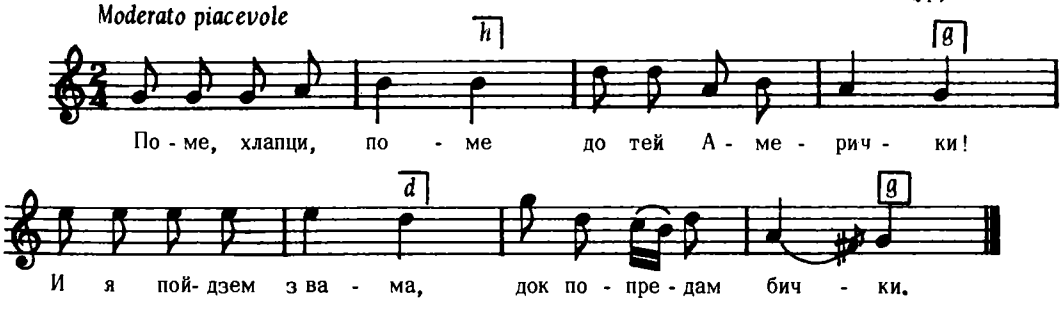

Дж. f – f

2. Бички попредани
А пенєжи мало,
Мушим дац и краву
И цо ми остало.

3. Плачем я і жена
Моя мила душа,
Так то плачу шицки,
Шицки, цо пойсц муша.
і т. д.

7536

Наша Пісня, II, ч. 120

Остурня, Пряшівщина

Allegro

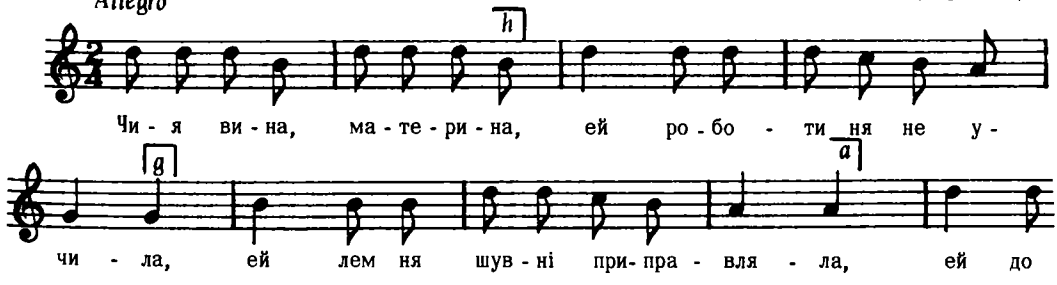

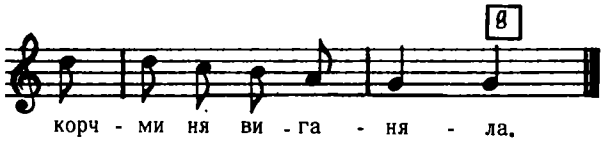

Дж. d – g

3 2. Чия вина, материна,
Ей роботи ня не учила,
Іші за мнов вонка вишла)
Ей, жеби–м била дівка фришна.) 2 р.

Пряшівщина, ст. 267, ч. 238

7537

БАЛЛАДА

Moderato

Миропілля, пов. Звягель

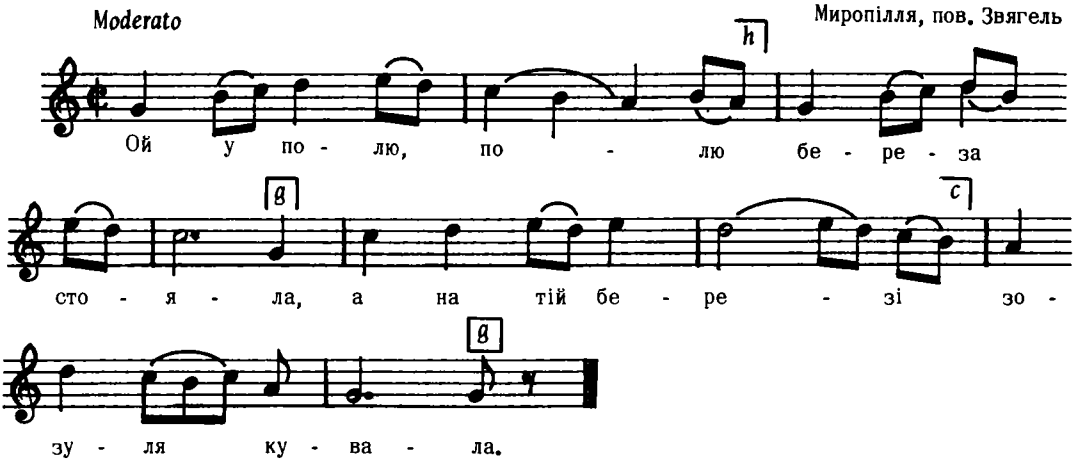

Дж. g – g

2. Ой то ж не зозуля
То рідна мати,
Виряжає сина
Тай у салдати.

3. Ой поїхав син
Тай у дорогу,
Зоставив невістку
З матірю в дому,
і т. д.

Квітка, Нар. Мел. Л. Українки, ч. 97

7538

Andante

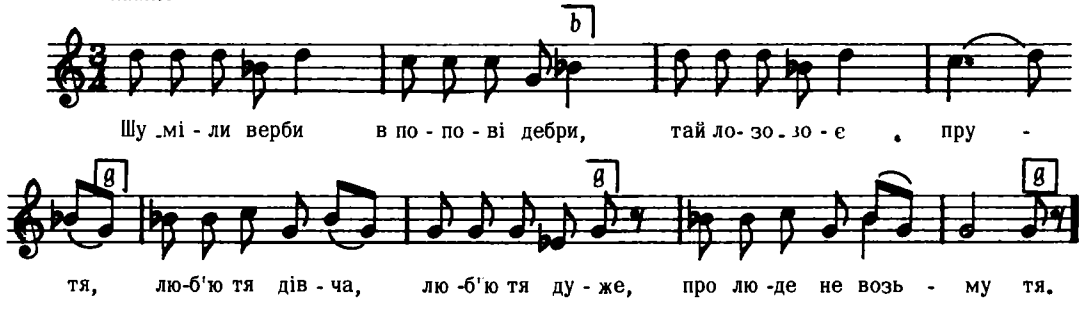

Дж. d – g

Квітка, Укр. Нар. Мел., ч. 538

7539

Andantino (rubato)

Волчківці, Снятин

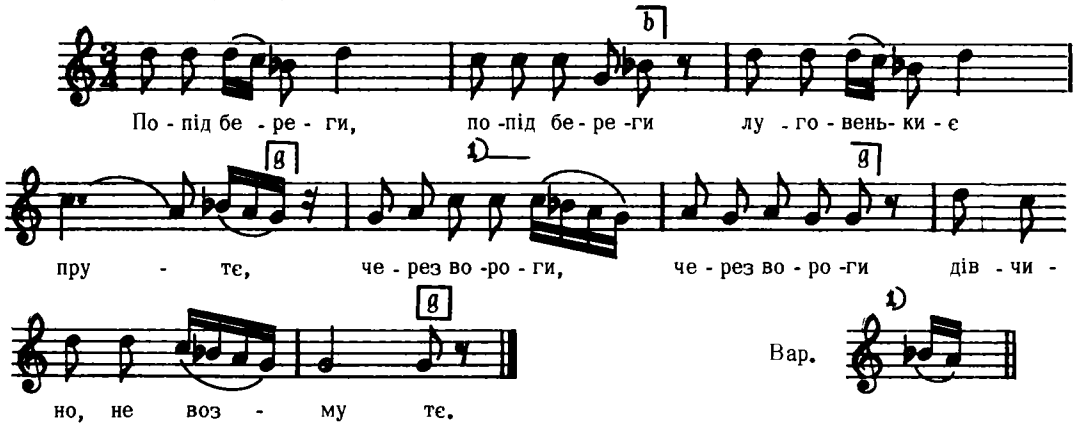

Дж. е – а

Людкевич, ч. 800

7540

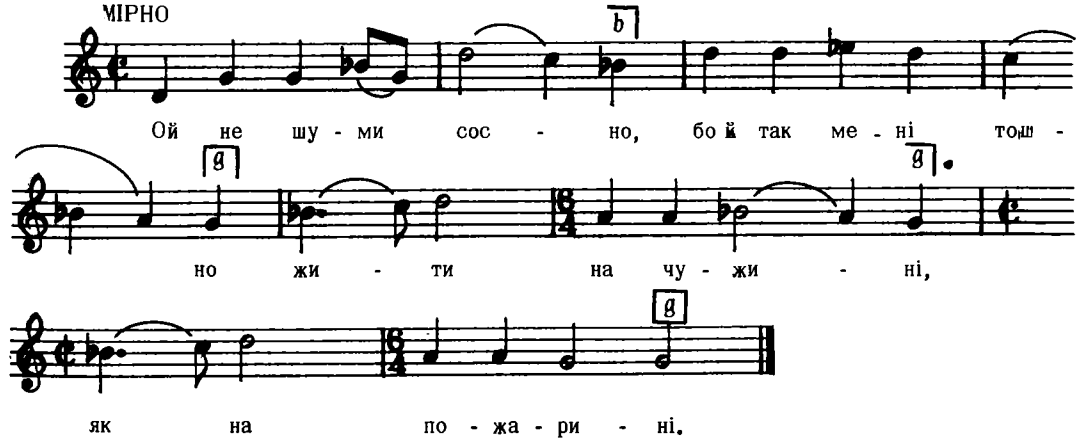

2. Отець не пригорне,
Ані рідна мати,
Тільки той пригорне,
Хто умислить взяти

3. А у тім лісочку
Була там корчемка
А у тій корчемці
Було три бурлаки.
і т. д.

Куба, ст. 130, ч. 73
(з рукопису А. Степовича)

7541

Пантна, Лемківщина

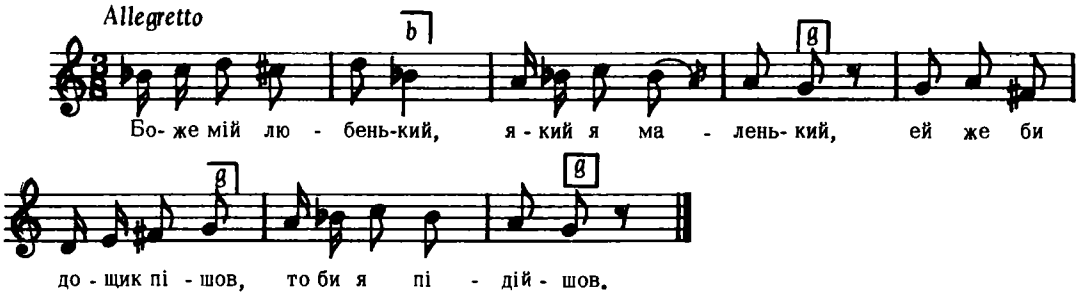

Колесса Ф., Лемківщина, ч. 95

7542

"Dworska"

з під Городенки

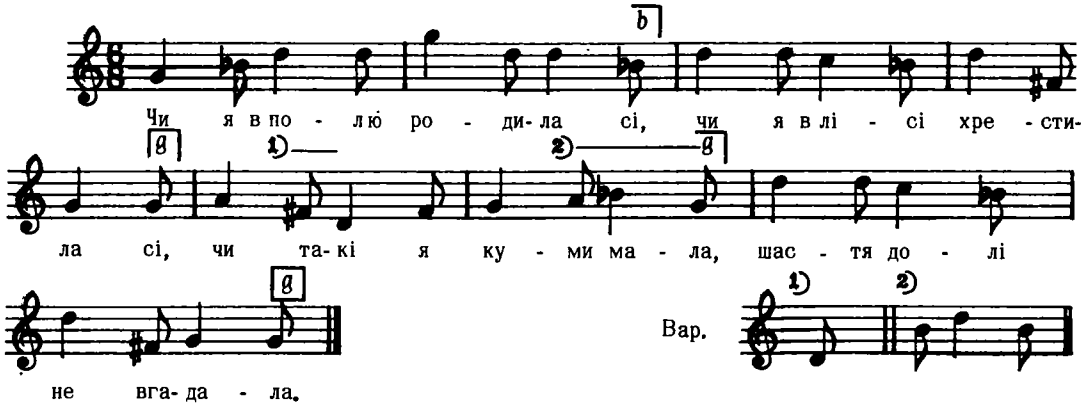

2. Ни я в полю родилася,
Ни я в лісі хрестилася,
Тільки такі куми мала,
Щастя долі не вгадала.

3. Доле моя нещаслива,
Коли ми будеш жичлива,
Колись прийде тот час любий,
Що нас звяжут вічні шлюби.

Кольберґ, Покуття, II, ст. 133, ч. 218

7543

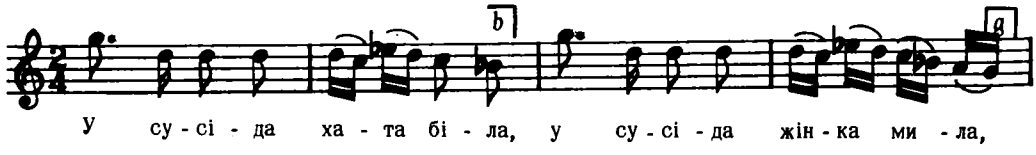

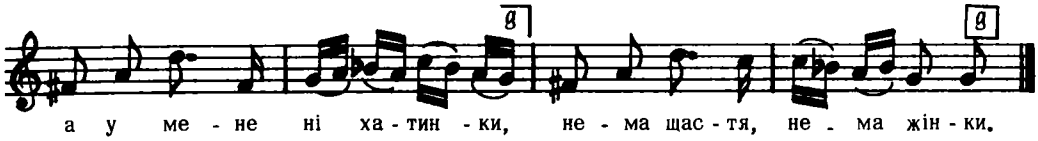

Дж. d – d

Александрів, стор. 75, ч. 61

7544

Andante – moderato

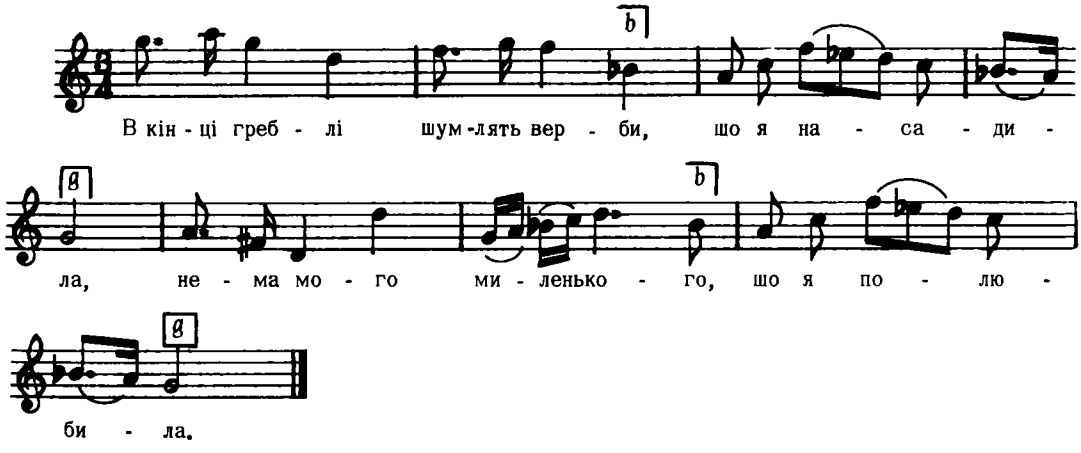

2. Ой не має миленького,
Поїхав за Десну,
Рости, рости, дівчинонько,
На другую весну.

3. Росла, росла дівчинонька
Та й на порі стала,
Ждала, ждала козаченька,
Та й плакати стала.
і т. д.

арр. О. Кошиць

7545

Andantino

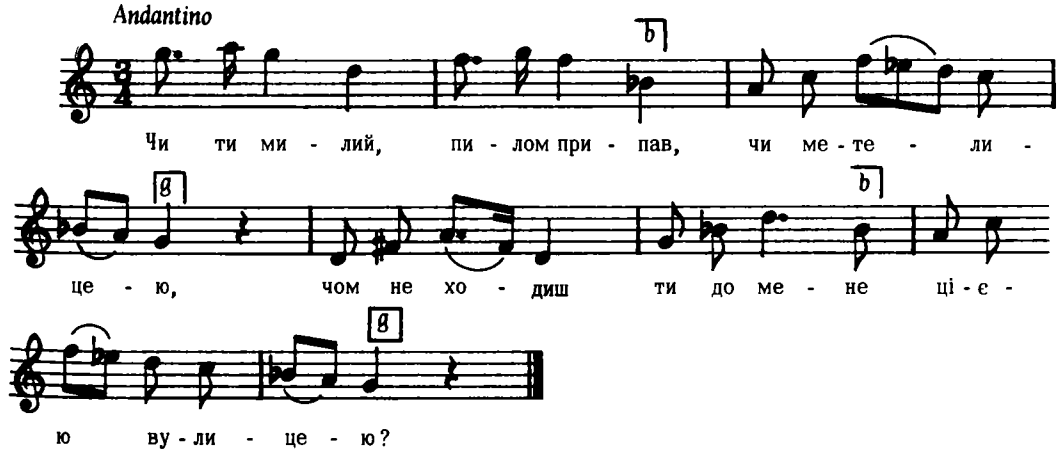

Дж. *f – f*

2.Чом не ходиш ти до мене
Крутими гороми,
Покидаєш сиротину
Поміж ворогами.

3. Чом ти милий не послухав
Як тобі казала,
Ходім, серце, повінчаймось,
Щоб мати не знала.

Лисенко, Збір. Укр. Піс. вип. І, ч. 24

7546

Moderato

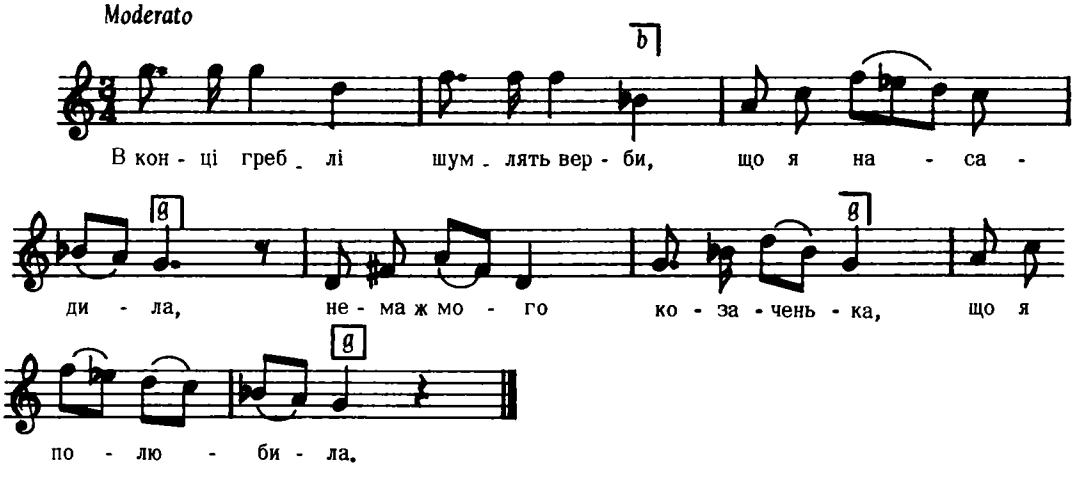

Дж. *f – f*

(Більше тексту нема)

Єдлічка, І, ч. 45

7547

Andantino

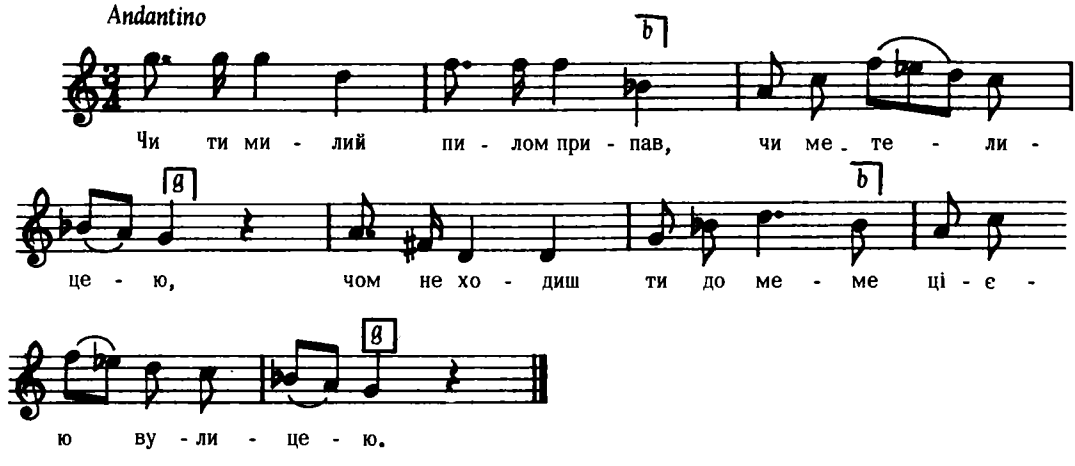

(Дальший текст, як у пісні 7545)

Січинський, ч. 54

7548

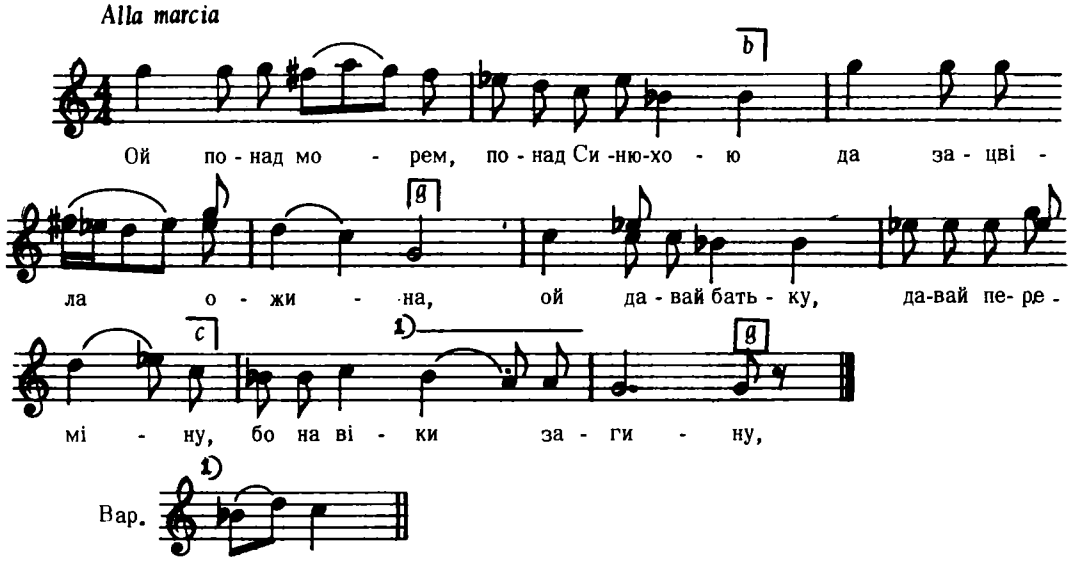

Дж. а – а

Квітка, Укр. Нар. Мел., ч. 215

7549

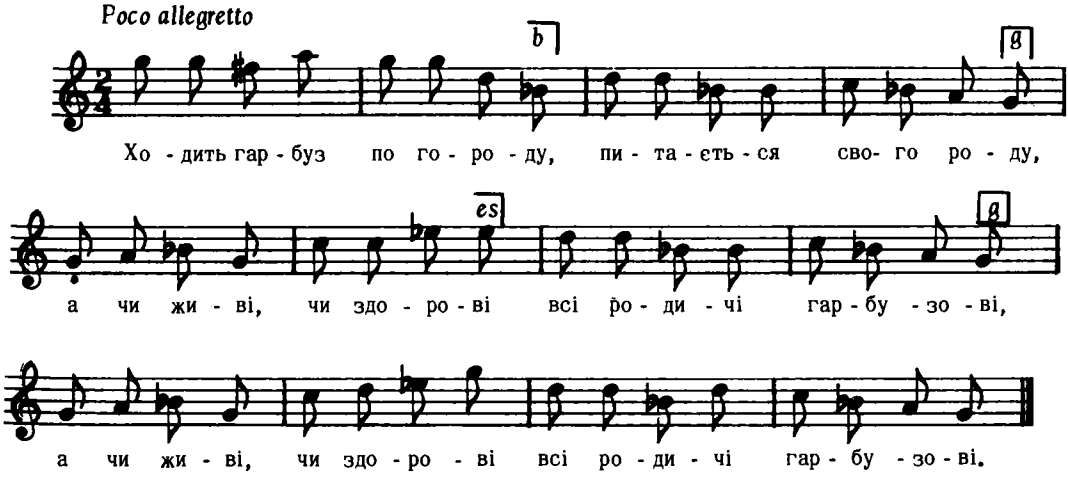

Андрейко, ч. 276
(зі збірки М. Лисенка)

7550

Любінь Малий, Львів

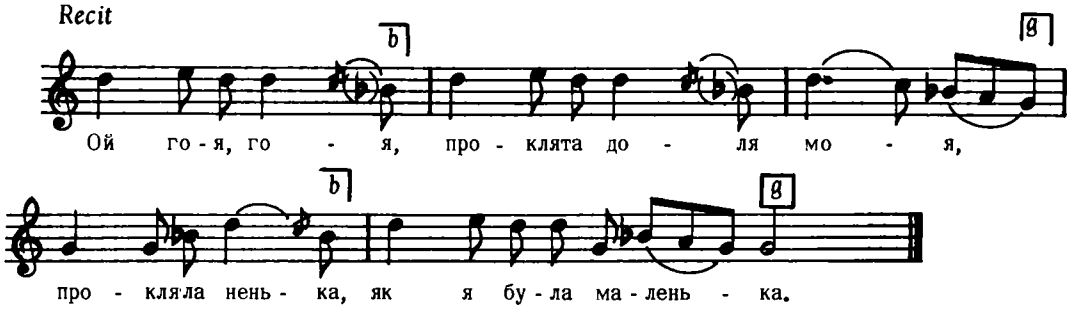

Дж. d – g

Людкевич, ч. 553

7551

ПОБУТОВА
бунт на заводі

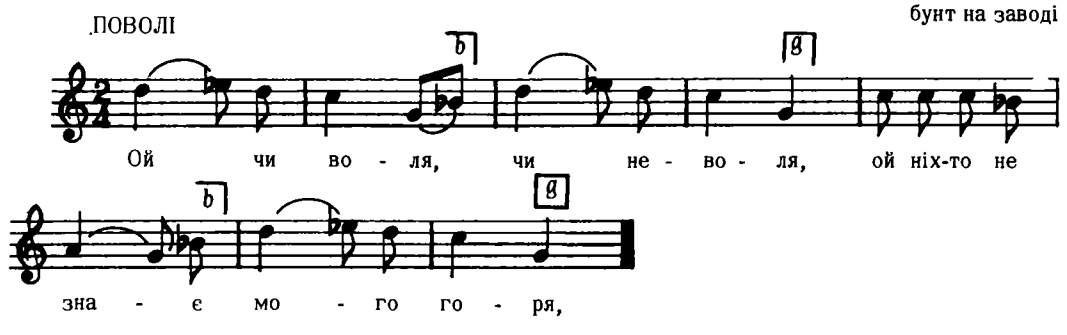

Дж. d – g

Укр. Нар. Пісні, 1955, I, ст. 207, вар.

7552

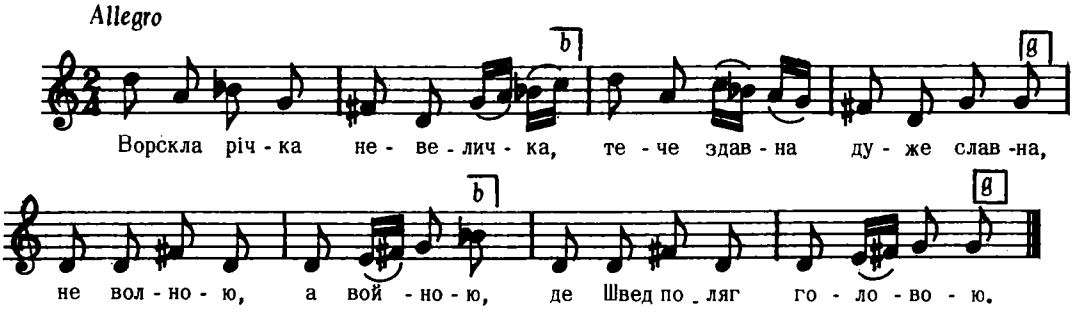

Єдлічка, II, ч. 16

7553

ПРОТЯЖНО

с. Клищенці, Градинського р–ну, Полтавської обл.

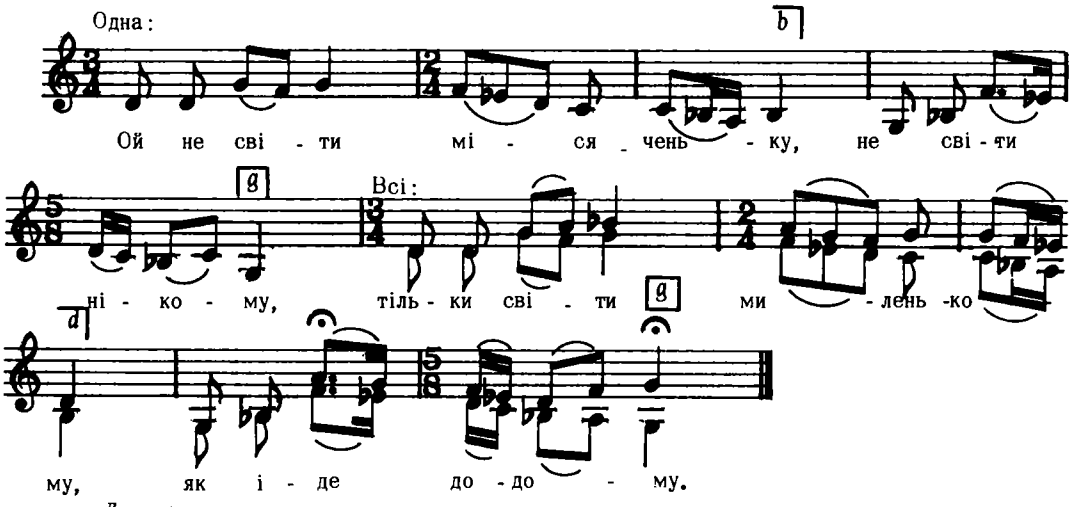

Дж. e – a

Яценко, стор. 98, ч. 49

7554

Andantino – rubato

Дунаїв, Перемишляни

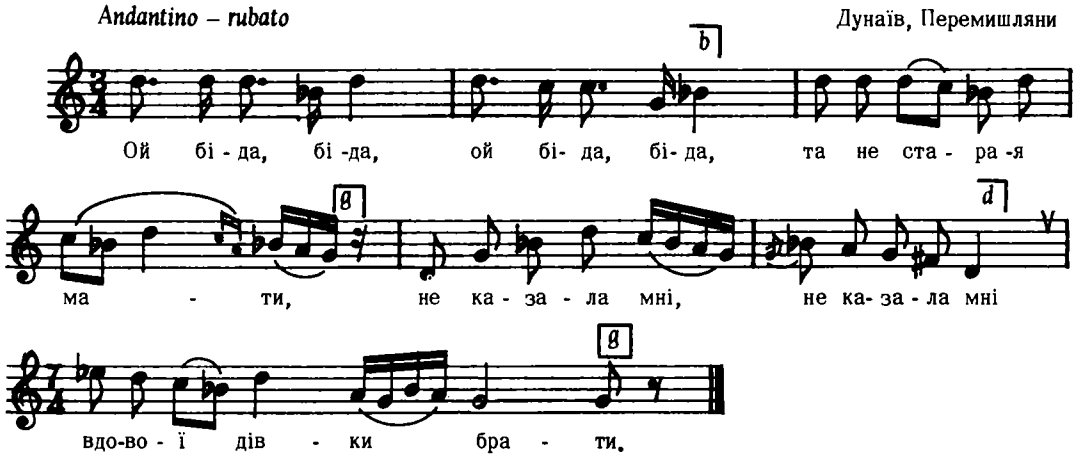

Дж. fis – h

Людкевич, ч. 795

7555

Adagio

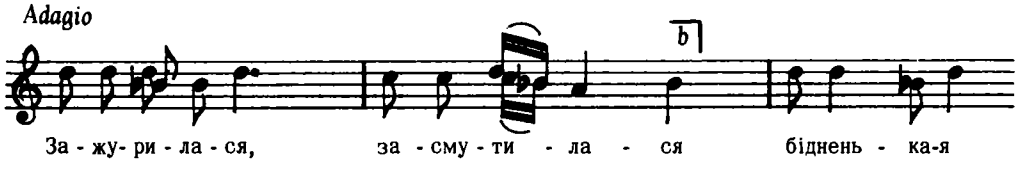

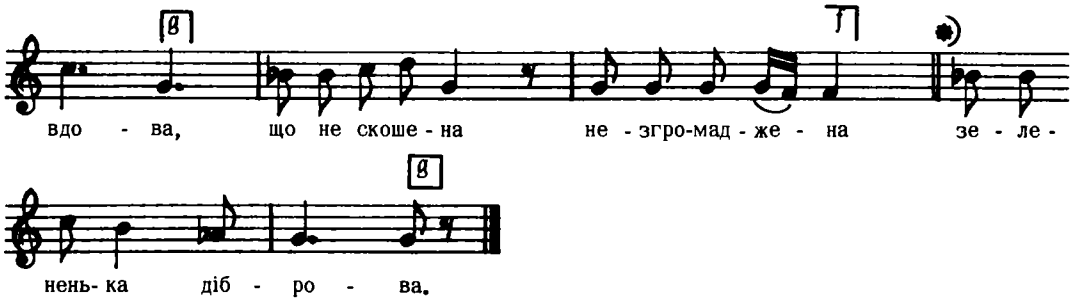

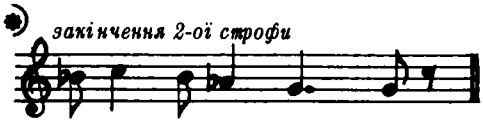

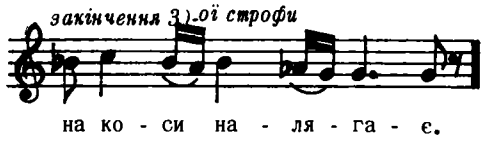

Дж. cis – fis

2. Найму косарів, найму косарів
Двадцять і чотирі.
Щоби скосили тай згромадили
Всі гори тай доли.

3. Косарі косять, косарі косять,
Вітер повіває
Шовкова трава, шовкова трава
На коси налягає.

Квітка; Укр. Нар. Мел., ч. 545

7556

Дашава, Стрий

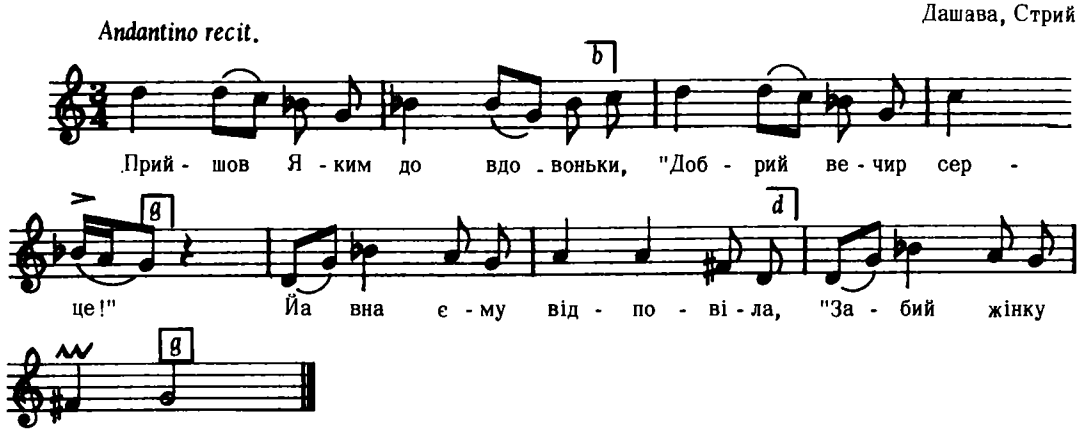

Дж. e – a

Людкевич, ч. 710

7557

Дашава, Стрий

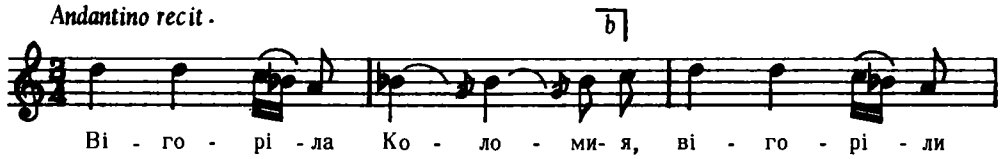

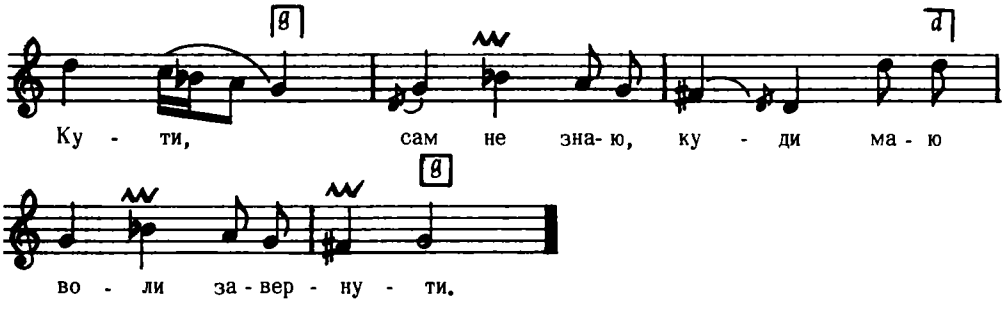

Дж. g – c

Людкевич ѓч. 711

7558

ВЕСІЛЬНА
Стецева, Снятин

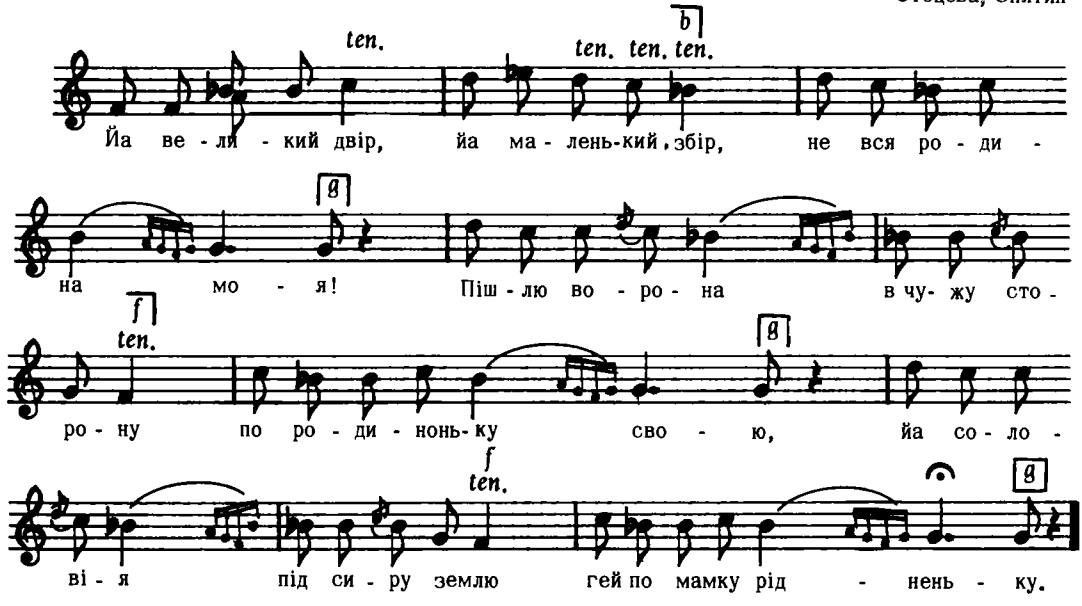

Дж. g – a

Людкевич, ч. 98

7559

Рісна Руська, Львів

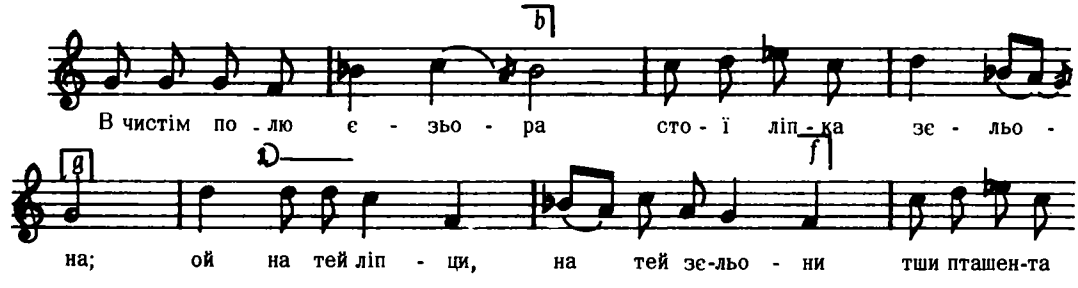

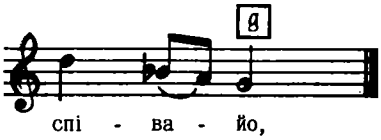

Дж. g – g

Вар.

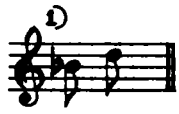

Людкевич, ч. 1363

7560

с. Очеретна, пов. Липовець,Київщина

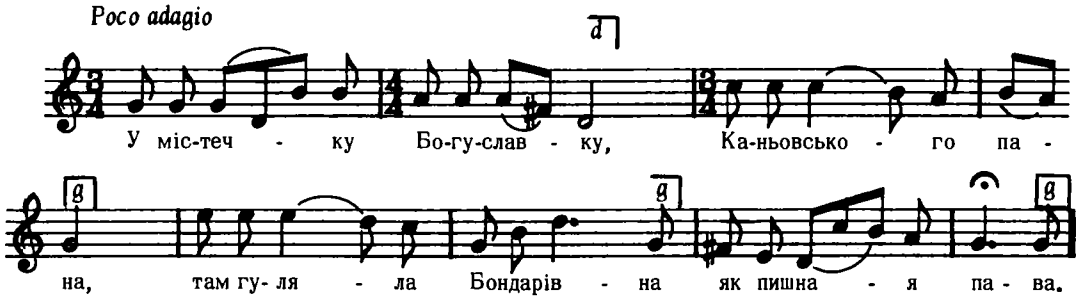

2. Ой в містечку Богуславку
Сидить дівок купка,
Межи ними Бондарівна,
Як сива голубка.

3. Прийшов до них пан Каньовський
Та й шапочку ізняв,
Обійняв він Бондарівну
Тай поцілував.
і т. д

Лисенко, дес. VI, ч. 2

7561

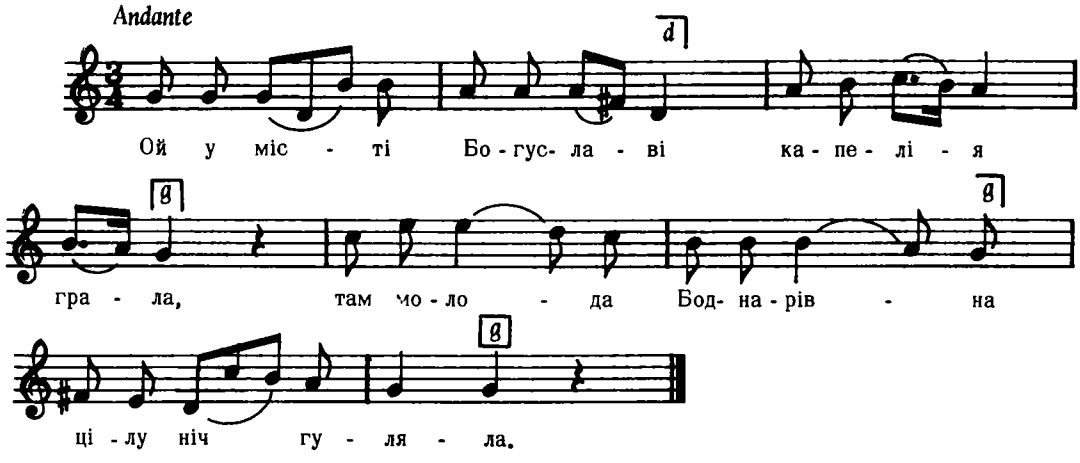

2. Ой приїхав пан Каньовський
Тай на тії танці
Тай наступив Боднарівні
На біленькі пальці.

3. Молодая Боднарівна
Тих жартів не знала,
Відвернула білу ручку
Пану в пику дала.

Січинський, ч. 184

7562

З під Цілківець над Смотричом

Andantino

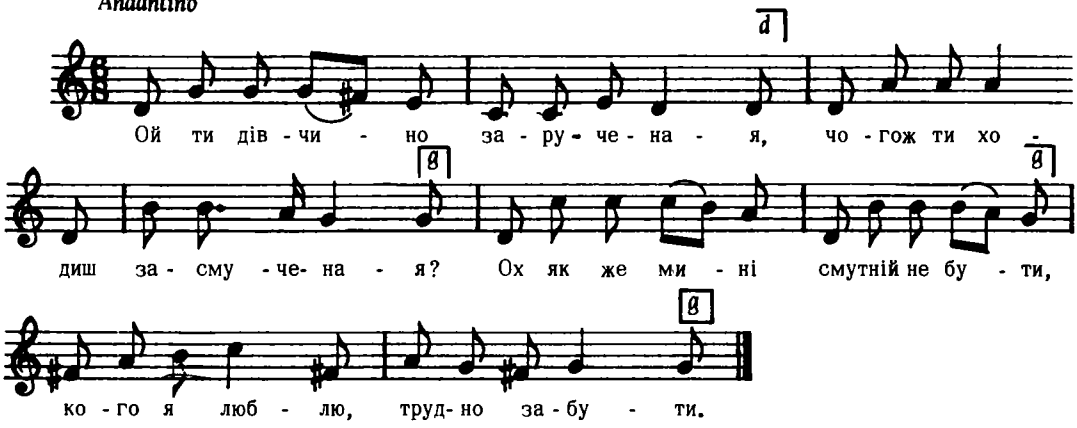

2. Ой ти дівчино чорнії очі,
І в день ся журиш і не спиш вночі,
Чорнії очі принаду дали,
Душу і тіло в раз з життям взяли.

Коцюпінський, дес. II, ч. 7

7563

"Cossack Romance"

Allegro moderato

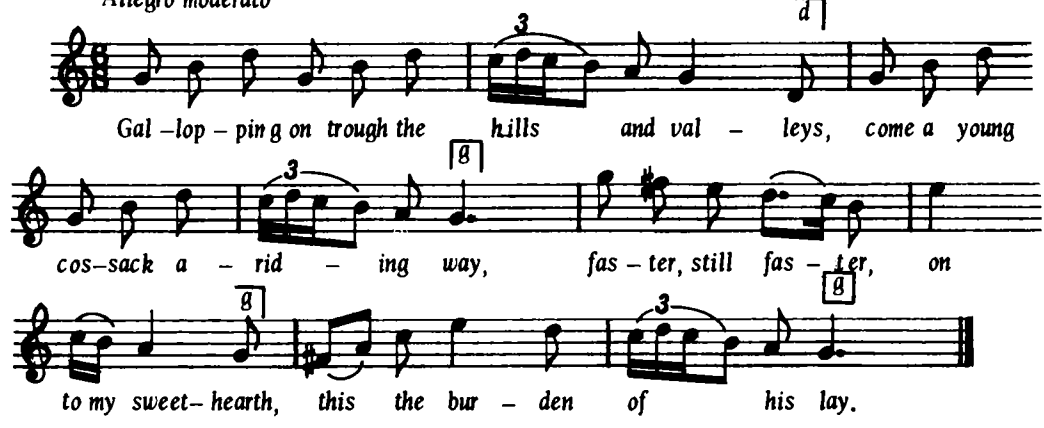

Кошиць, Укр. Пісні

7564

Гряда, Львів

Andantino recit.

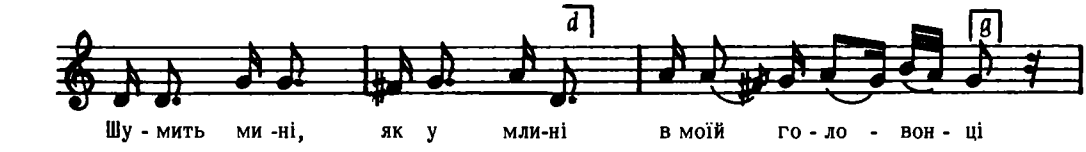

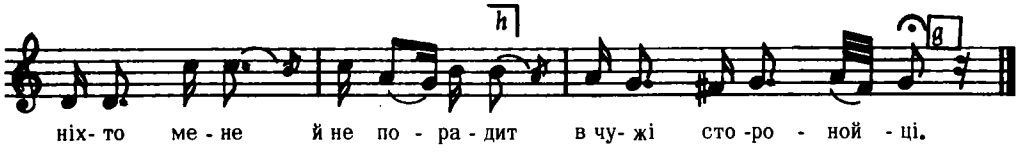

Дж. g – c *Людкевич, ч. 660*

7565

"ВЕДМЕДКУ" – танець
Варадка, Пряшівщина

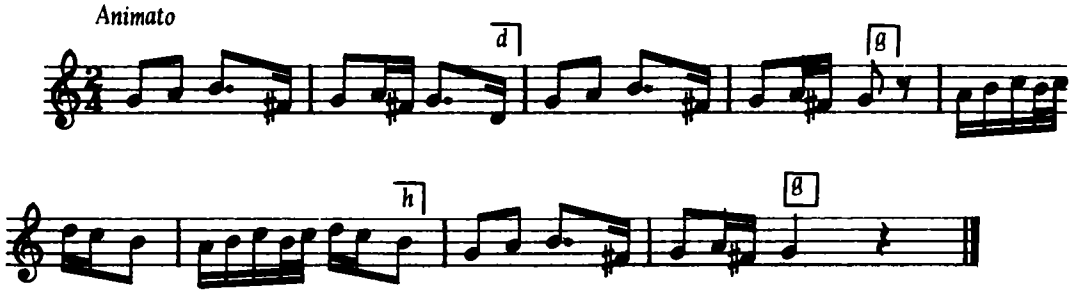

Дж. c – c *Пряшівщина, стор. 282, ч, 260*

7566

Старогалицька

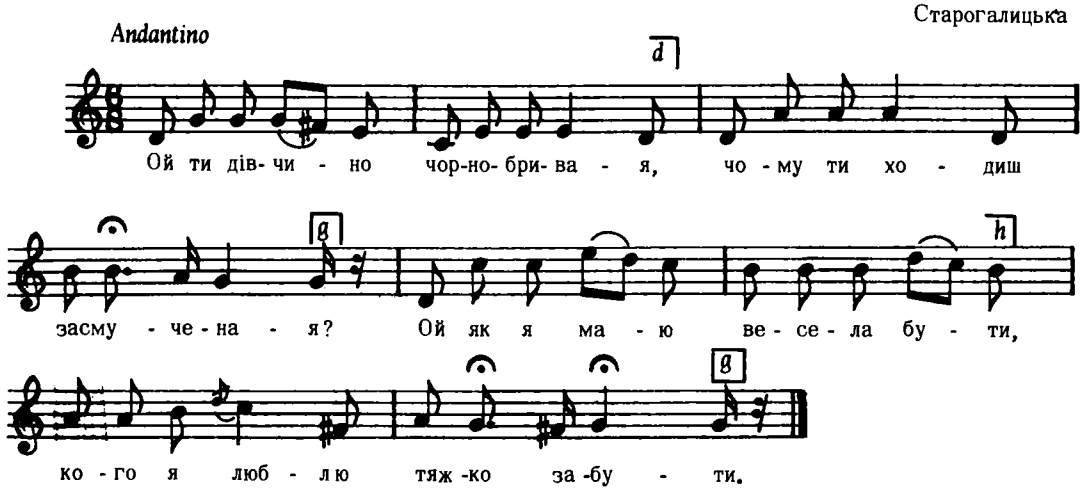

Дж. f – b

2. Ой ти дівчино чарівниченько,
Причарувала–сь моє серденько.
Причарувала–сь мою ти душу,
Тепер за тобов ходити мушу. (2)

3. Ой ти дівчино чорнобривая,
Чому ти ходиш засмученая?
Ой ходжу, ходжу засмученая,
Бо я, козаче, заручената. (2)
і т. д.

Ярославенко, стор. 26

7567

Бачка, Югославія

"T. d. Walce"

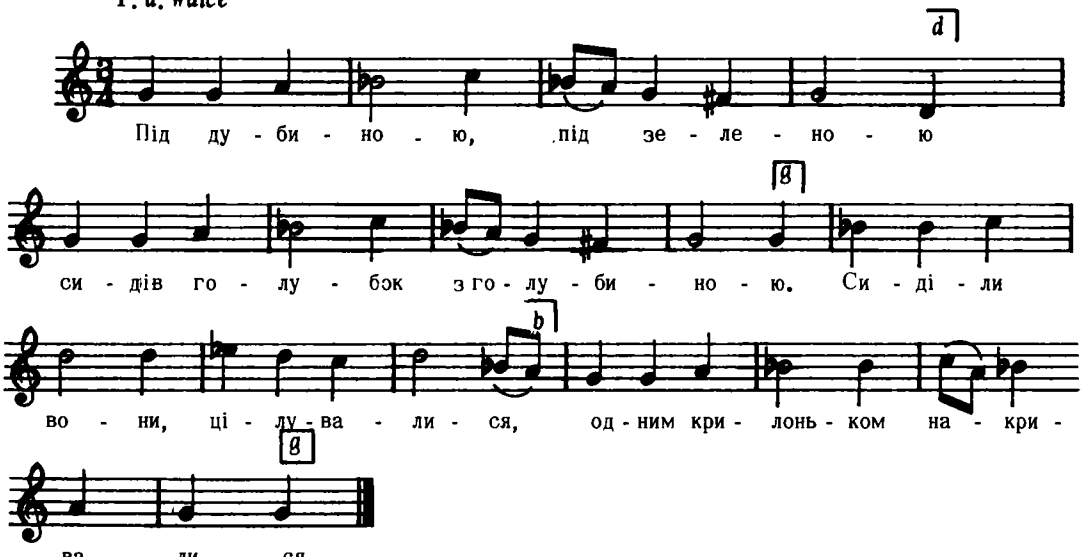

Дж. а – а

2.Надійшов стрілець,
Голубка зстрілив,
Голубка зстрілив,
Голубку імив.
Взяв голубину
В свою хатину
Сипав пшениці
Давав водиці.

3. Ой ти голубко
Чом не їш, не пеш,
Лиш під дубину
Плакати ідеш.
Не хочу їсти
Не хочу пити
Нема голубка,
Нема з ким жити.
і т, д.

Наша Пісня, І, ч. 58

7568

Moderato

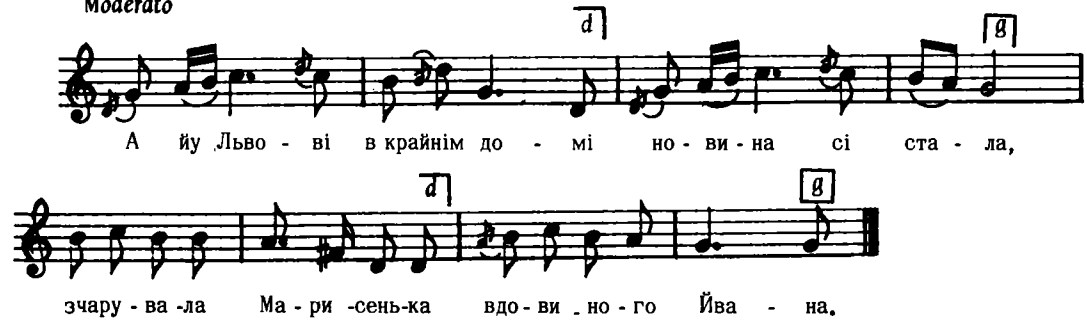

Дж. g – g

2. Як вона го зчарувала
Тра би й умирати,
Приступіт сі мамо д'мені
Щось буду казати.

3. Приступіт сі мамо д'мені
Щось буду казати,
Підіт мині по парубки
Буду сі спрашати.
і т. д.

Колесса Іван, ст. 289

7569

ШВИДЕНЬКО

с. Липецька Поляна, Хустський р–н, Закарпаття

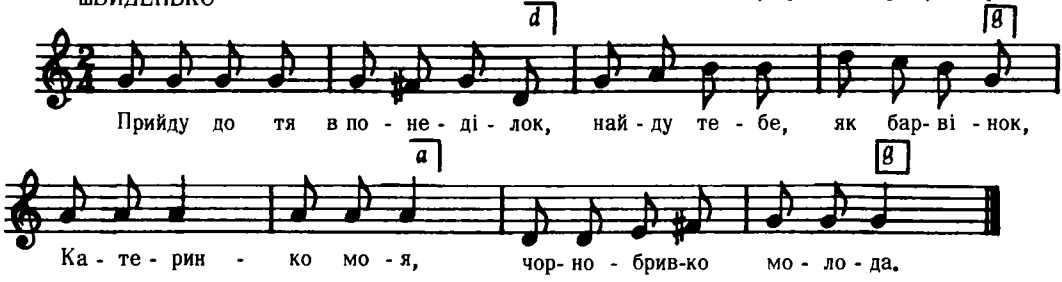

Дж. g – g

2. Прийду до тя у вівторок
Найду в тебе хлопців сорок,
Катеринко моя,
Чорнобривко молода.

3. Прийду до тя у середу
Найду тебе як у меду,
Катеринко моя,
Чорнобривко молода.
і т. д.

Кречко, стор. 151

7570

Andante

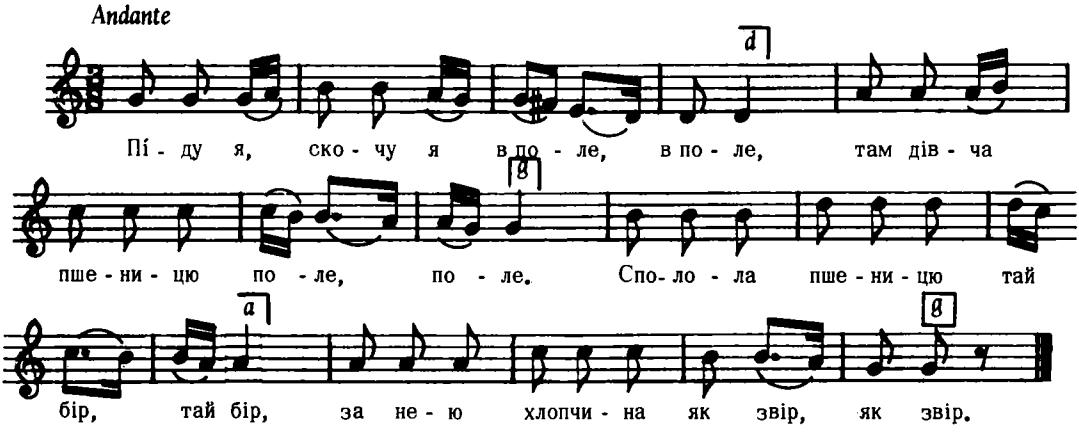

Дж. d – d

Вацлав з Олеська, стор. 166, ч. 144

7571

Берестечко, Волинь

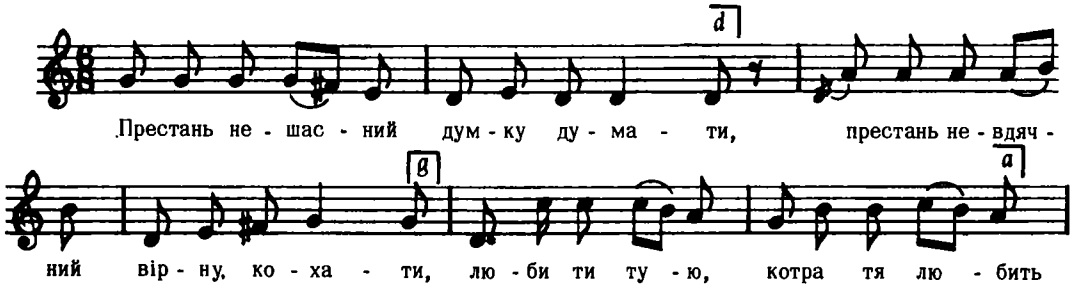

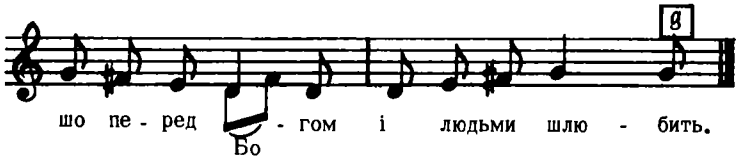

Дж. с – с

2. Через річеньку, через болото,
Подай рученьку, моє золото,
Подай рученьку, бо душу згубиш,
Скажи мні правду, кого ти любиш.

3. Ручки не подам, душі не згублю,
Не скажу правди, кого я люблю.
Бо нащо ж маю правду сказати,
Коли ти хочеш іншую взяти.
і т. д.

Кольберґ, Волинь, стор. 128, ч. 226

7572

Туричани, Волинь

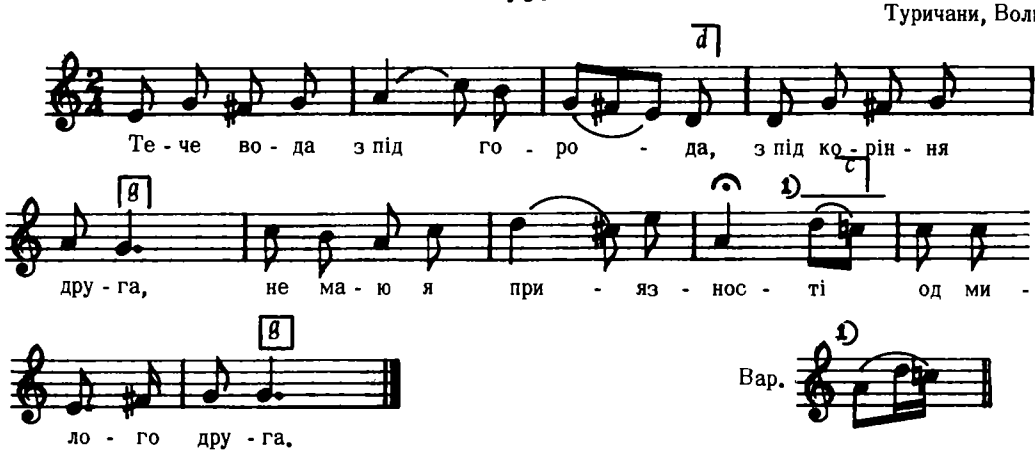

Дж. е – g

2. Не маю я приязності
Од ойца, од матки,
Сушили мня, журили мня
Тиї недостатки.

3. Сушили мня, журили мня,
Як вітер билину,
А хто ж мене пожалує
Бідну сиротину?
і т. д.

Кольберґ, Волинь, стор. 268, ч. 420

7573

ВЕСІЛЬНА

Шпичинці, Київщина

Moderato

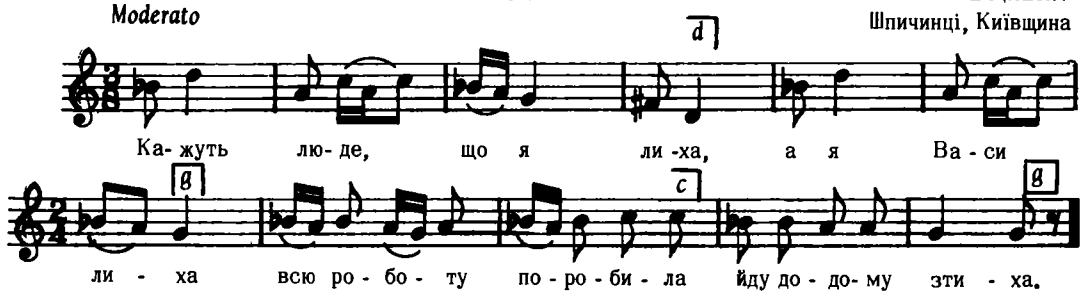

2. Поробила всю роботу
Новими серпами,
Приходжу я додомоньку
П'є милий з кумами.

3. Годі, годі, мій миленький,
З кумоньками пити,
Та йди, та йди на нивоньку
Снопоньки носити.
і т. д.

Верховинець, Укр. Весілля, стор. 38

7574

Сіціхів, Львів

Andantino recit.

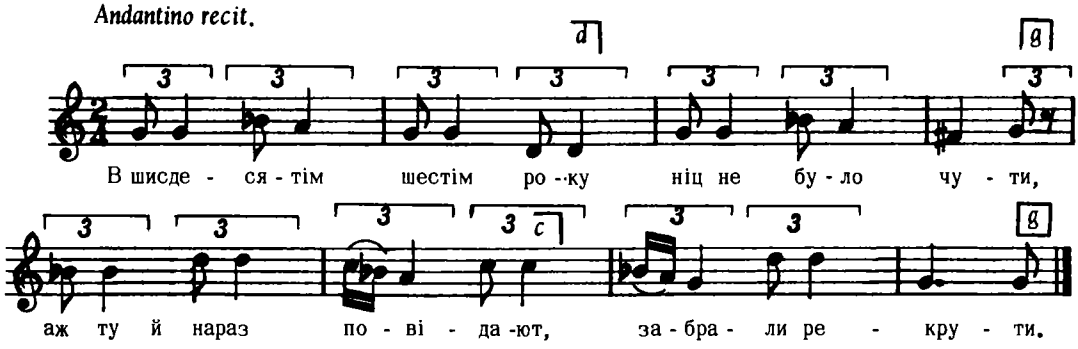

Дж. с – с

Людкевич, ч. 664

7575

КОЛИСКОВА

Рунина, Пряшівщина

Parlando

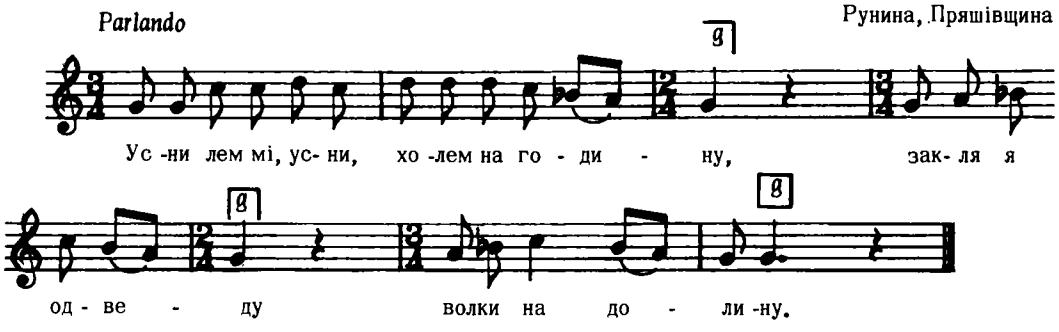

Дж. g – g

2. Гаю, сину, гаю,
Най я ті не лаю,
Мав я тобі лати)2
Воліеш ти спати.)

Пряшівщина, стор. 144, ч. 84

7576

Терешівці, пов. Лятичів, Поділля

Moderato

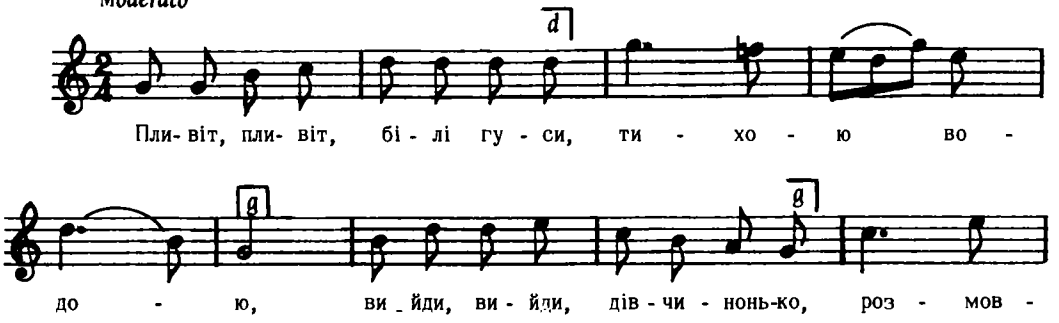

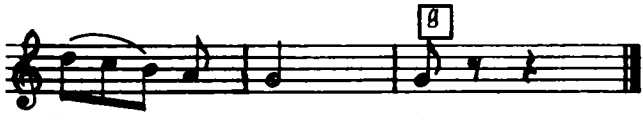

Дж. e – e

Плосайкевич – Сенчик, ст. 29, ч. 76

7577

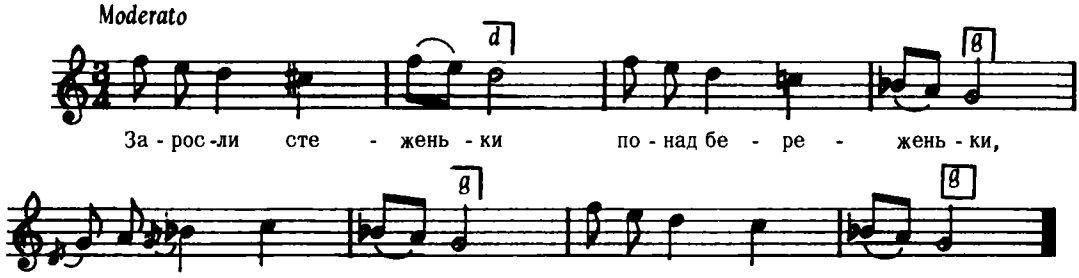

Дж. c – d

Колесса Іван, стор. 247

7578

Дуліби, Стрий

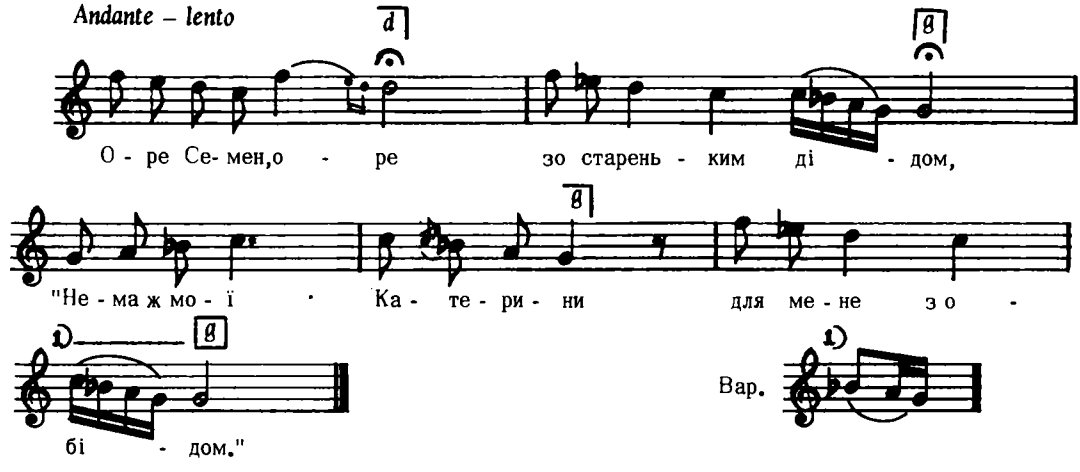

Дж. g – a

Людкевич, ч. 951

7579

Гарасимів – Незвиська, Городенка

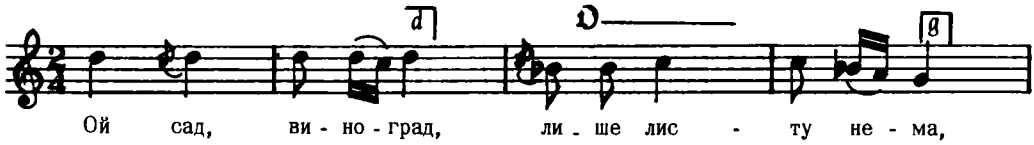

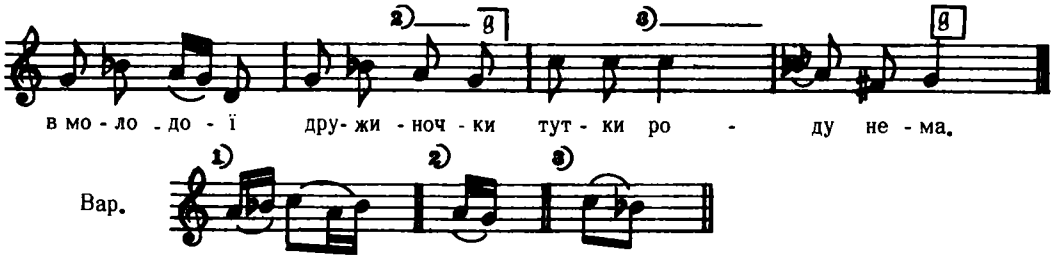

2. А зроби ми мій миленький
Йа з вишеньок двір,
А зроби ми мій миленький
З трема верхами.
А зроби ми мій миленький
З трома вікнами.

3. Одно ж ми віконечко
До монастирі,
А друге ж ми віконечко
Д'вітцю, матері,
А трете ж ми віконечко
А в сад виноград.

Кольберґ, Покуття, II, стор. 88, ч. 125

7580

Andantino – recit

Лисятичі, Стрий

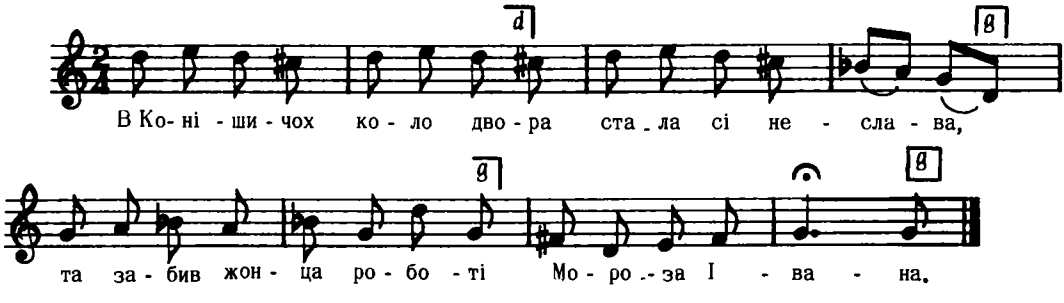

Дж. d – g

Людкевич, ч. 635

7581

Волчуги, Городок

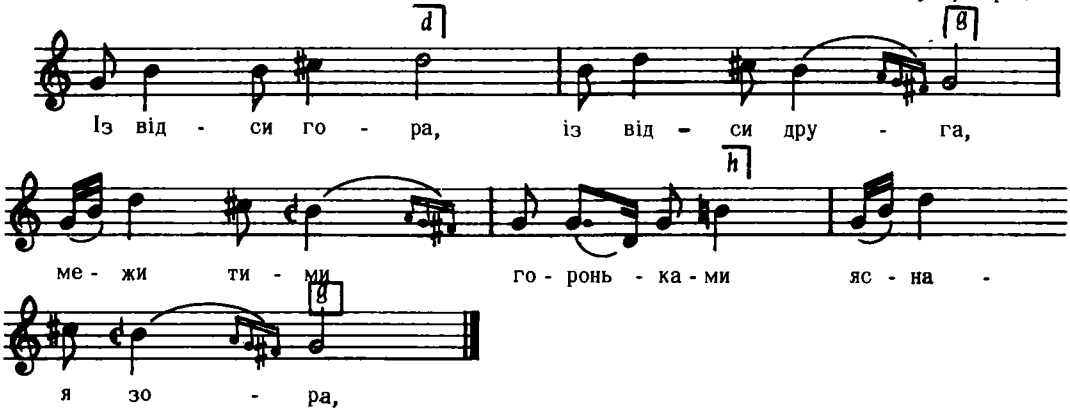

Дж. g – g

Людкевич, ч. 888

7582

Гряда, Львів

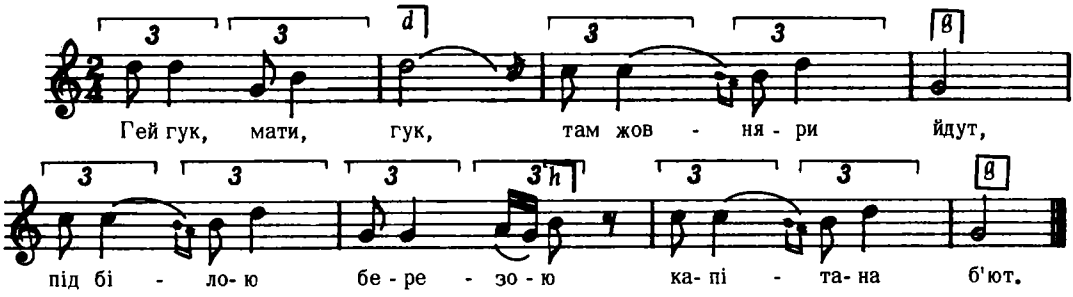

Дж. g – c

Людкевич, ч. 882

7583

Allegretto scherzando

З під Самчик, на Волині

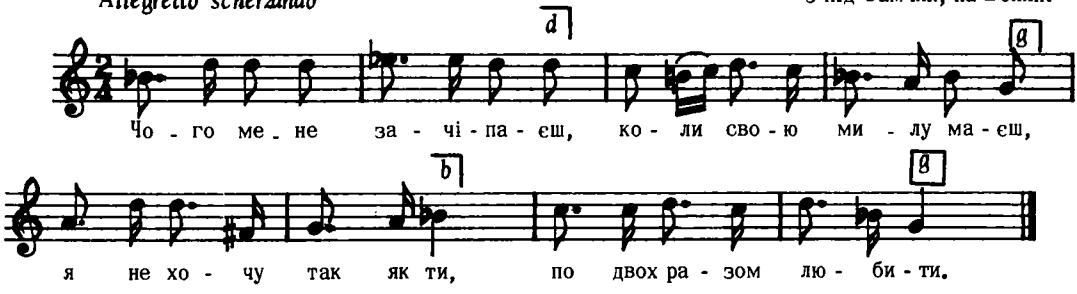

2. Що день іншій присягаєш,
Твою руку віддаєш,
Я не хочу . . .

3. Сусіда мені казала,
Що від тебе перстень мала,
Я не хочу . . .
і т. д.

Коципинський, II, ч. 10

7584

Andantino

Бехерів, Пряші вщина

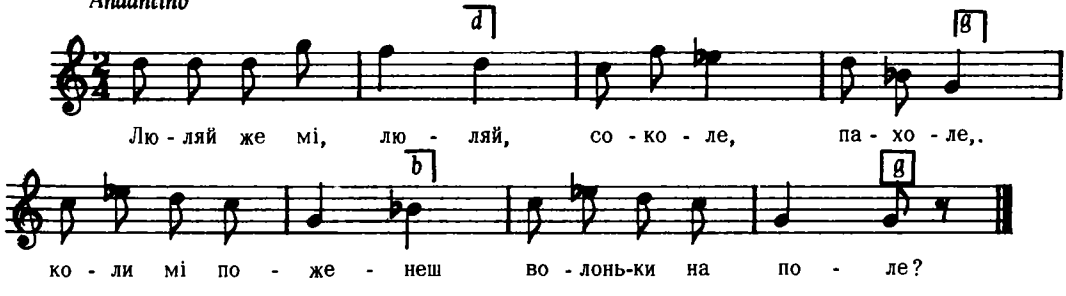

Дж. h – e

2. Пожену, мамичко,
Як буде світати,
Уж ви не будете
Пастухів їднати.

Пряшівщина, стор. 149, ч. 93

7585

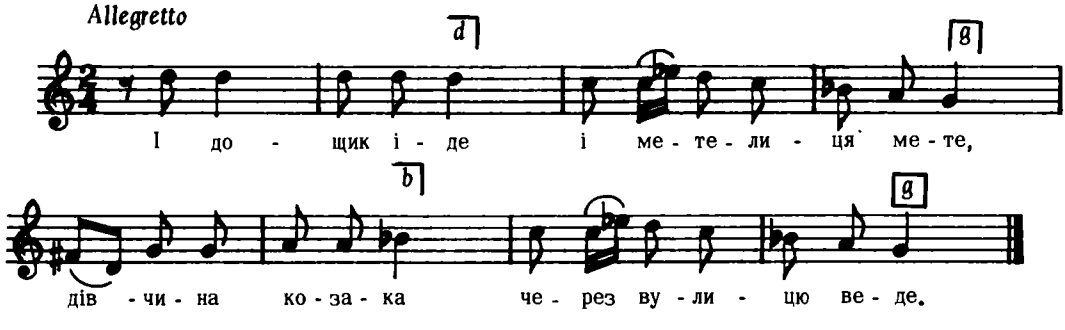

Дж. h – e

2. І вчора не був,
І сьогодні не був:
Ти ж мене, серденько,
Та навіки забув!

3. І вчора куліш,
І сьогодні куліш,
Прийди, прийди, серденько,
Мою душу потіш!
і т. д.

Аляб'єв, стор. 44, ч. 17

7586

ВЕСНЯНКА

Докудов, Більський пов., Підлясся

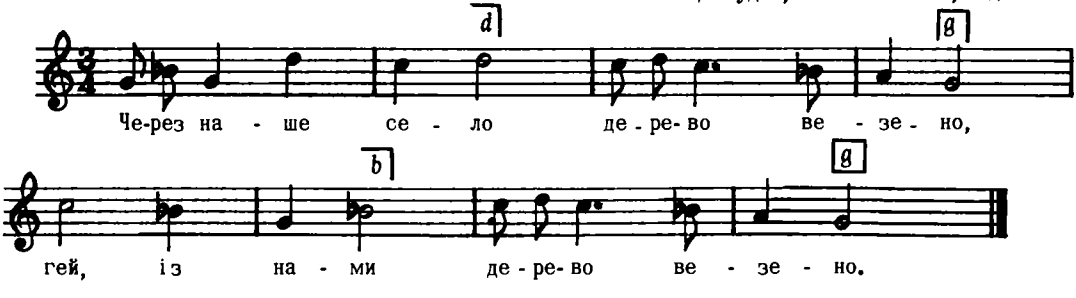

Дж. d – d

Плосайкевич – Сенчик, стор. 92, ч. 91

7587

Галичина

(співав Кл. Білинський)

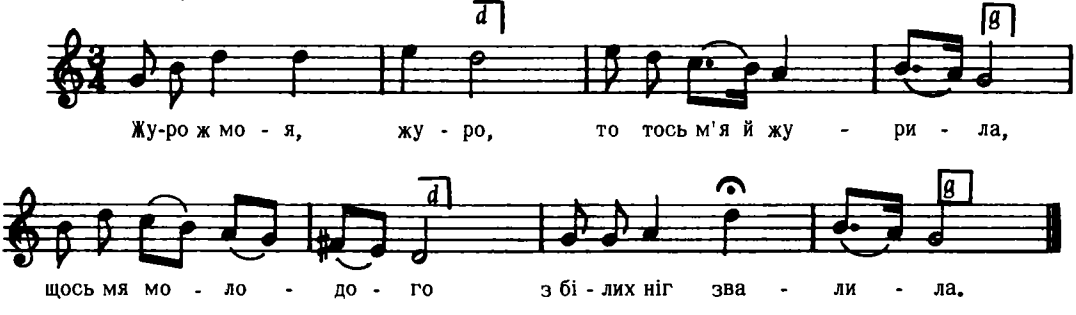

Дж. d – d

2. А я тії журі
Та не піддаюся,
Піду до коршмоньки
Горівки напюся.

3. Прийшов я до коршми
Кинув на стіл шапку!
Молода шинкарко,
Дай горівки кварту!
і т. д.

Андрейко, ч. 34
(зі збірки Ф. Колесси)

7588

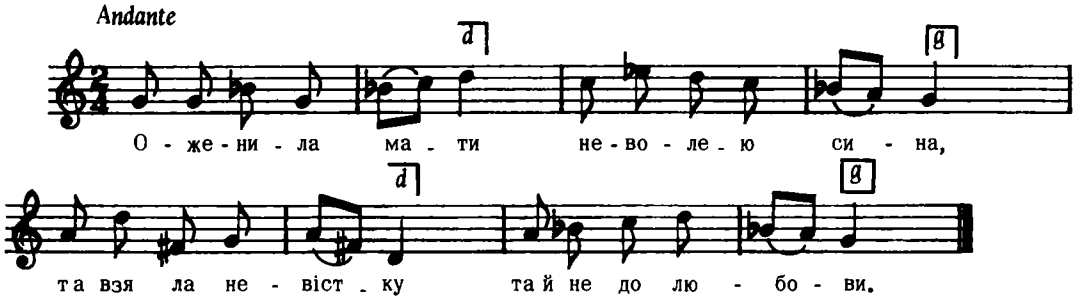

Дж. g – g

2. Не білеє личенько,
Не чорні її брови,
Ой послала сина
У путь, у дорогу.

3. Молоду невістку
В поле брати льону,
Ой як посилала
Та ще й приказала.
і т. д.

(балада, як невістка перемінилася в тополю, а чоловік її зрубав)

Єдлічка, I, ч. 22
Кубань

7589

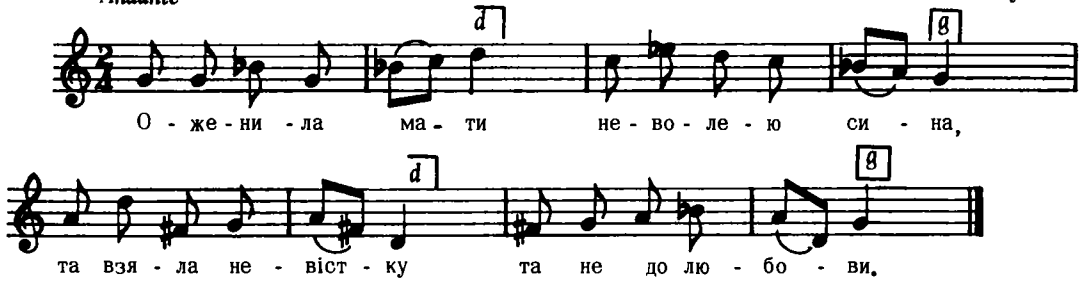

Дж. a – a

2. Ой послала сина
У путь, у дорогу,
Молоду невістку
В поле брати лену.

3. Ой як посилала
Та й ще приказала:
Як не вибереш лену,
То й не йди додому.
і т. д.

Бігдай, II, ч. 40

7590

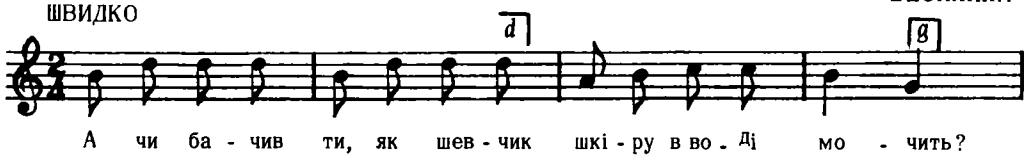

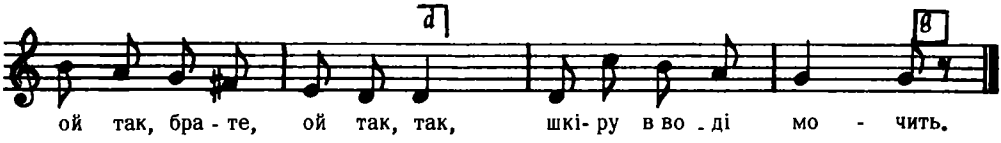

Дж. h – g

2. А чи бачив ти, як шевчик
Шкіру натягає?
Ой так, брате, ой так, так,
Шкіру натягає.

3. А чи бачив ти, як шевчик
Черевички шиє?
Ой так, брате, ой так, так,
Черевички шиє!
і т. д.

Верховинець, Весняночка, стор, 60
цит. за "Укр. Нар. Танці" 1962, стор. 91

7591

КОЛИСКОВА

Великий Сулин, Пряшівщина

Moderato

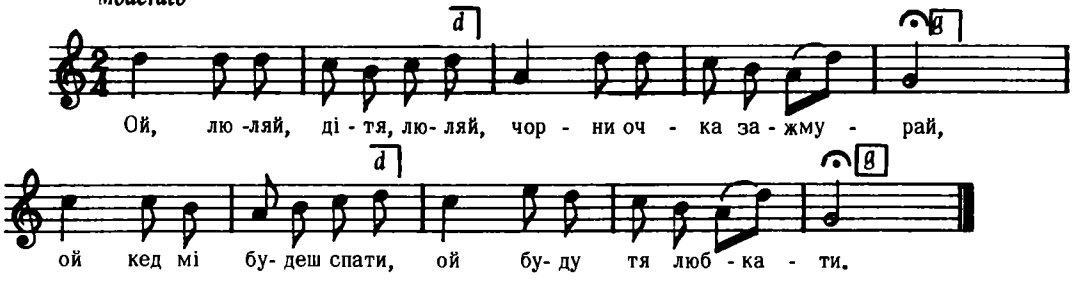

Дж. d – g

2. Ой бу ду тя любкати,
Ой довго колисати,
Жеби ся ті приснила
Твоя молода мати.

3. Твоя молода мати,
Як знат тя ціловати,
А твій молодий отец ,
Як знат тя надерати.

Пряшівщина, стор. 148, ч. 90

7592

Рісна Руська, Львів

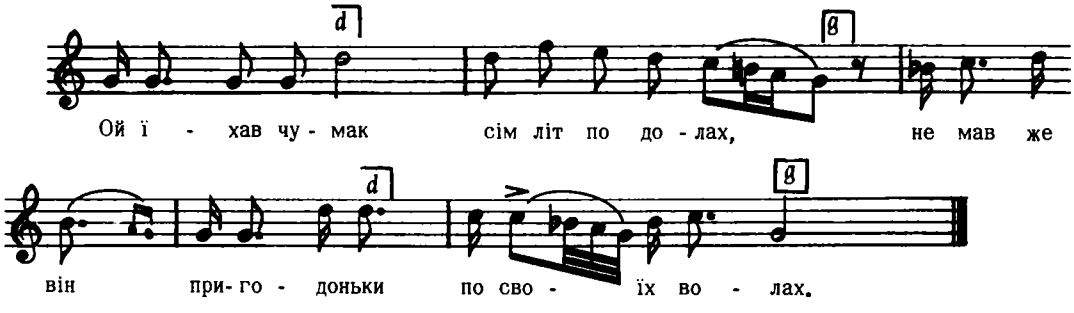

Дж. g – g

Людкевич, ч. 886

7593

Тростянець, Добромиль

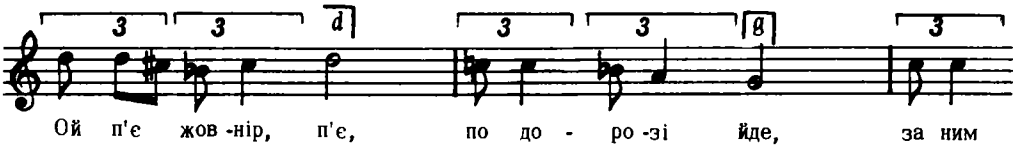

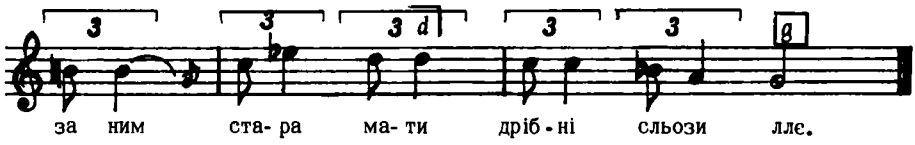

Дж. e – a *Людкевич, ч. 1519*

7594

Ражнів, Броди

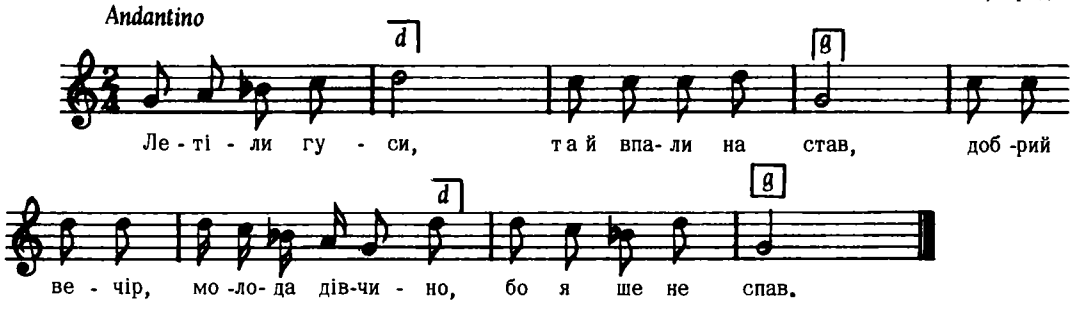

Дж. g – g *Людкевич, ч. 897*

7595

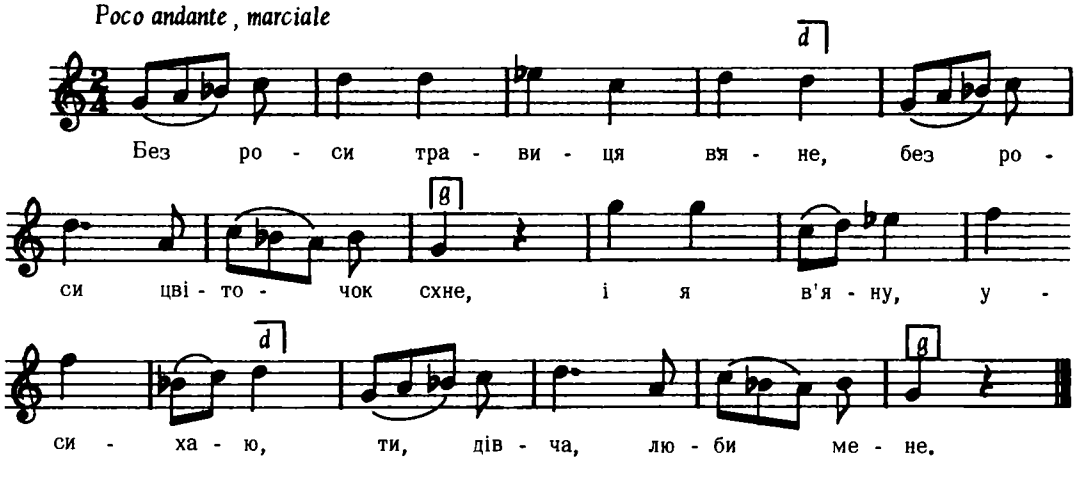

Андрейко, ч. 547

7596

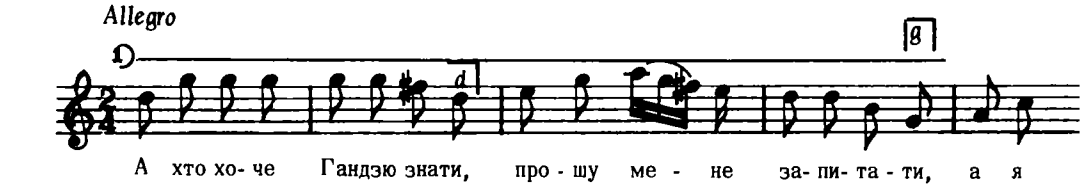

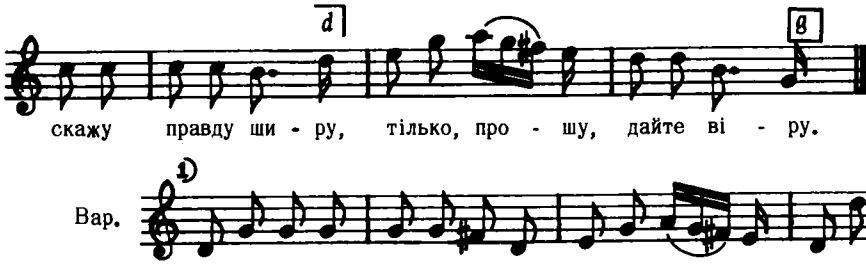

(дальший текст з Ярославенка)

Дж. d – g

2. В неї брови, в неї очі
Цілуй Гандзю до півночі,
Там то Гандзя
Там то красна,
Як на небі зоря ясна.

3. Зуби, яко перли чисті,
Очі сині і паристі,
А все тіло, як день біле,
Куди глянеш, всюди миле.
і т. д.

Вацлав з Олеська, стор. 122, ч. 107

7597

Маластів, Лемківщина

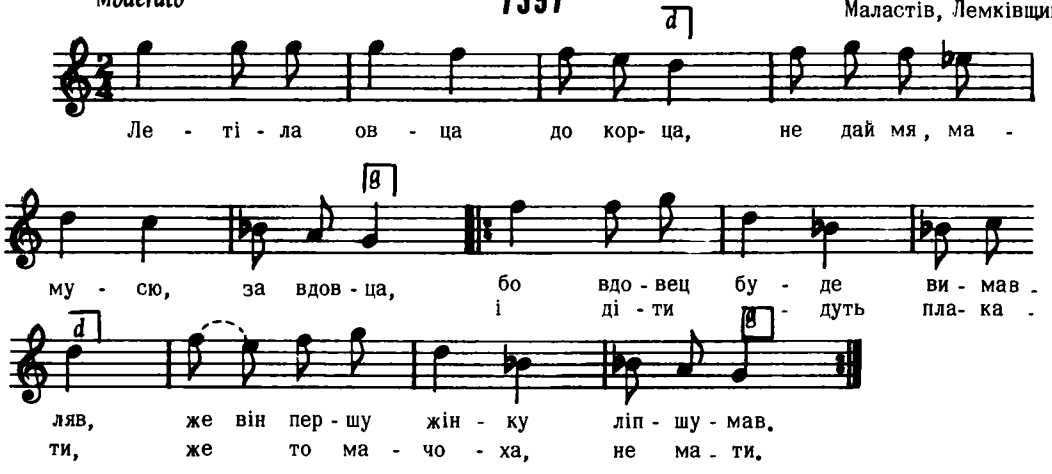

2. За першой мамусі небіжки
Били на маслі пиріжки,
А за той суки поґанки
Неч на воді стиранки.

Колесса Ф., Лемківщина, ч. 452 в

7598

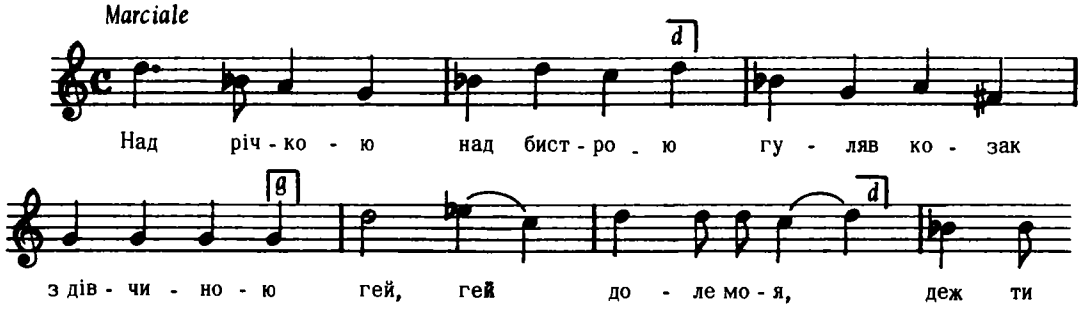

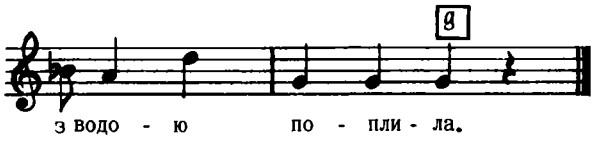

2. Більш нічого я не хочу,
Тільки дівчину хорошу,
Гей, гей, Марусе моя,
Через тебе пропав я.

3. Піду в річку утоплюся,
Чи об камінь розібюся,
Гей, гей, Марусе моя,
Через тебе пропав я,
і т. д.

Колесса Ф., Пісні, стор. 7

7599

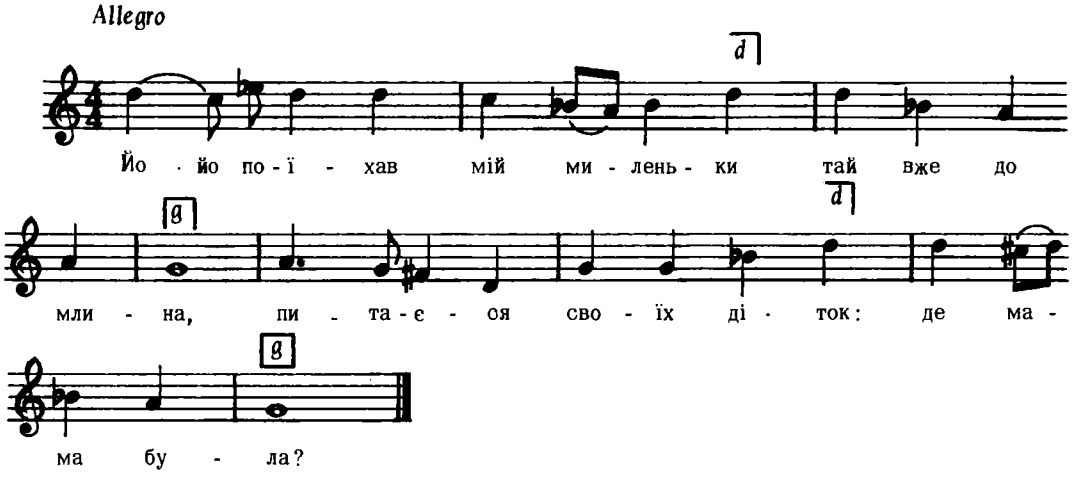

Дж. d – g

Квітка, Укр. Нар. Мел., ч. 500

7600

с. Великий Раковець, Іршавський р–н, Закарпаття

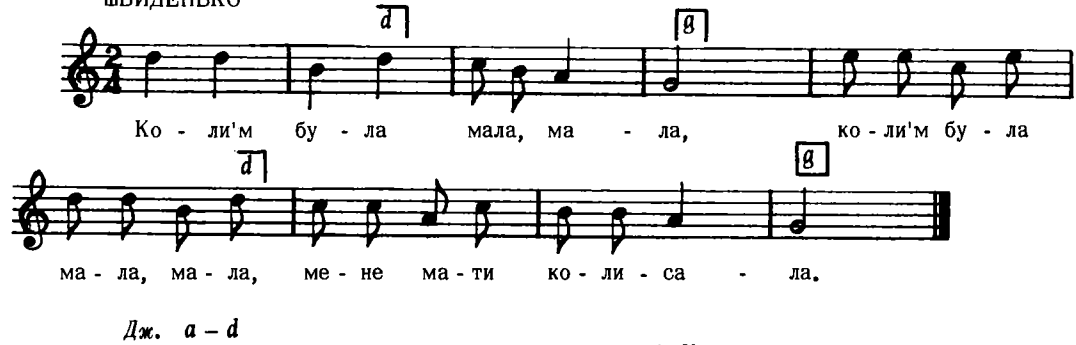

Дж. a – d

2. Колим мала літ шістнадцять (2)
Любило ня хлопців двадцять.

3. Колим мала двадцять один (2)
Не любив ня ані один.
і т. д.

Кречко, стор. 157

7601

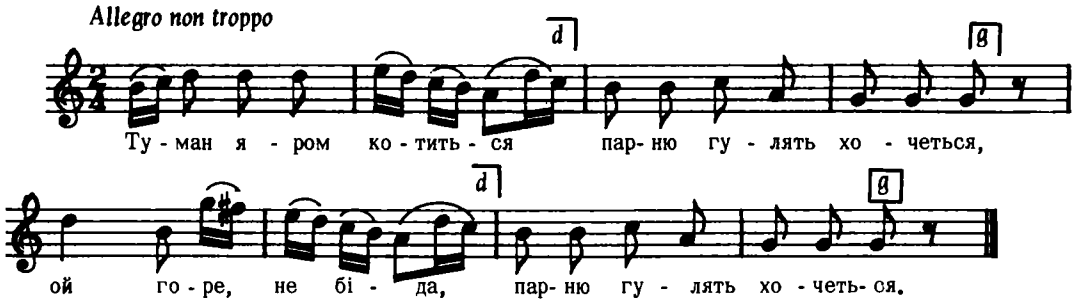

Дж. a – f

2. Та гуляй, гуляй пареньок,
Коли в тобі воля є,
Ой горе, не біда,
Коли в тобі воля є.

3. В саду дерево цвите,
Козак у поход іде.
Ой горе, не біда,
Козак у поход іде.
і т. д.

Єдлічка, I, ч. 11

7602

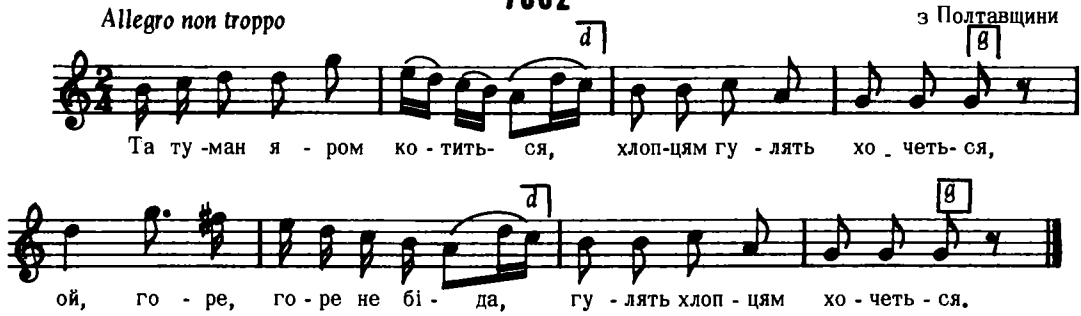

Дж. a – f

2. Та гуляй парню молодий,
Поки не дізнав біди.
Ой горе, горе не біда,
Поки не дізнав біди.

3. Дівка плаче, ридає,
Вона волі не має,
Ой горе, горе не біда,
Вона волі не має.
і т. д.

Лисенко, дес. I, ч. 10

7603

ГАЇВКА
Рожджалів, пов. Сокаль

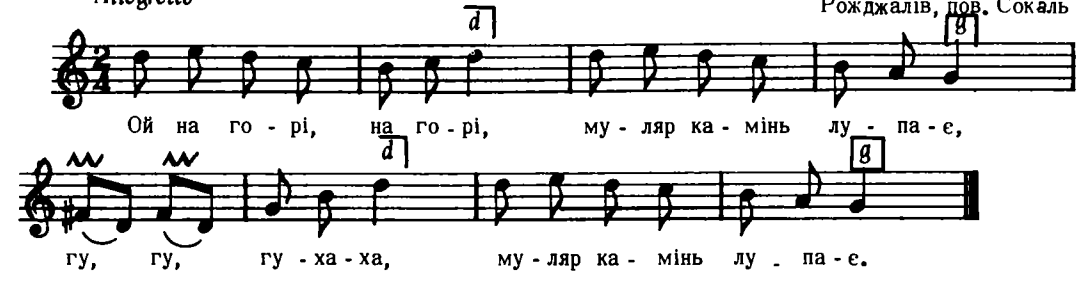

Дж. d – g

Гнатюк, Гаївки, ч. 16

7604

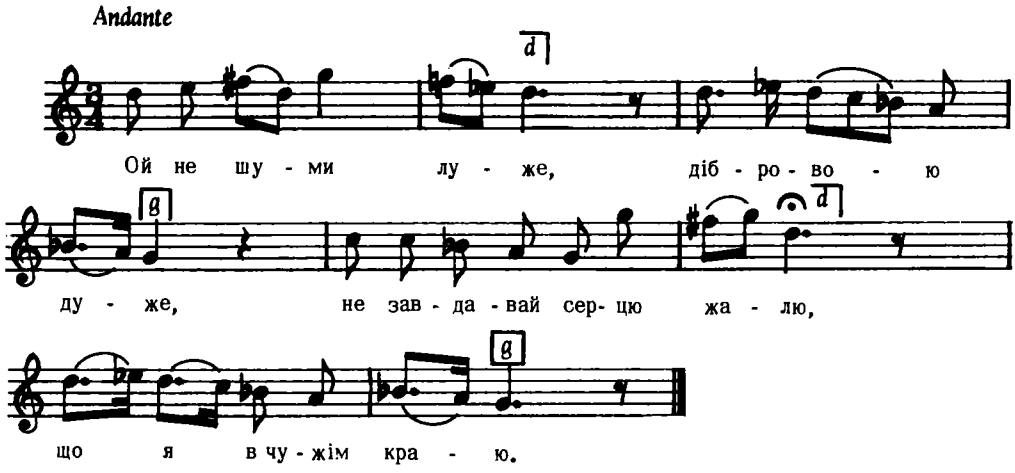

Дж. h – e

2. Бо я в чужім краю,
Як у тій пустині,
До кого я прихилюся
При лихій годині.

3. Ой я роблю, роблю,
Робота ні защо,
Люди кажуть і говорять
"Сирота ледашо."
і т . д.

Коципинський, II
цит. за Кошицем, Укр. Хори I, ч. 2

7605

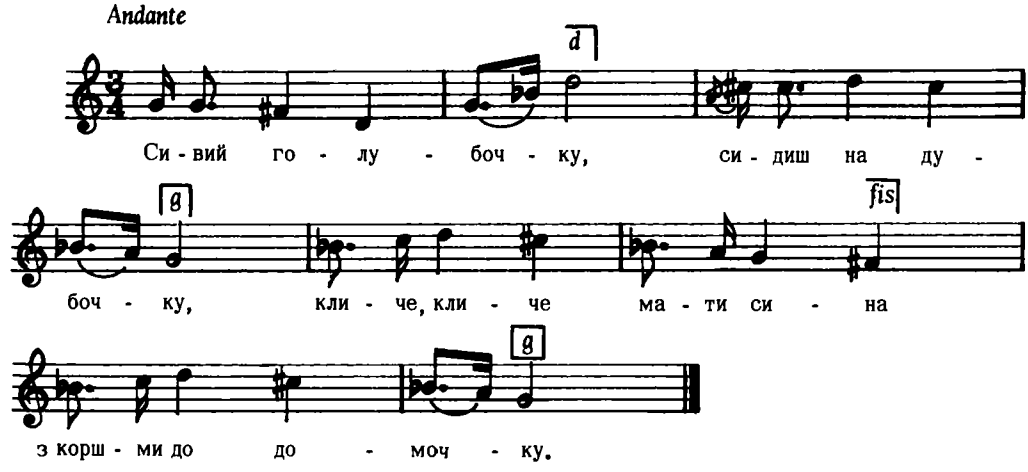

Дж. a – a

2. Ой ти мій синочку,
Ходи додомочку,
Бо займают, заганяют
Жиди худобочку.

3. Ой я бачу, бачу,
Що худобу трачу,
А як прийду до домочку,
Ревненько заплачу.
і т. д.

Колесса Іван, стор. 165, ч. 4

7606

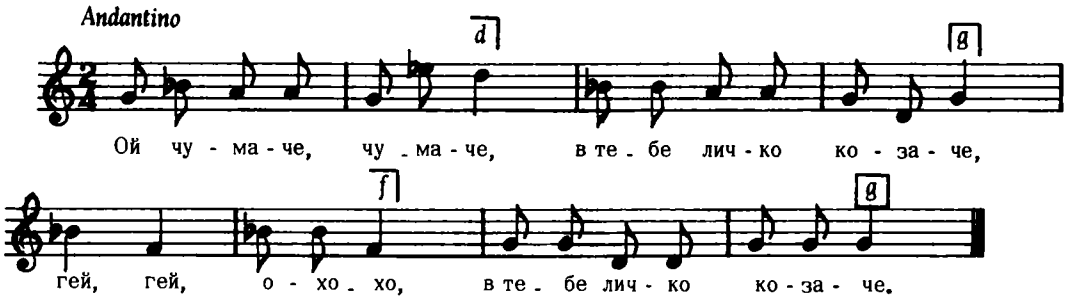

Дж. е – е

Коципинський, дес. IV, ч. 2, вар.

7607

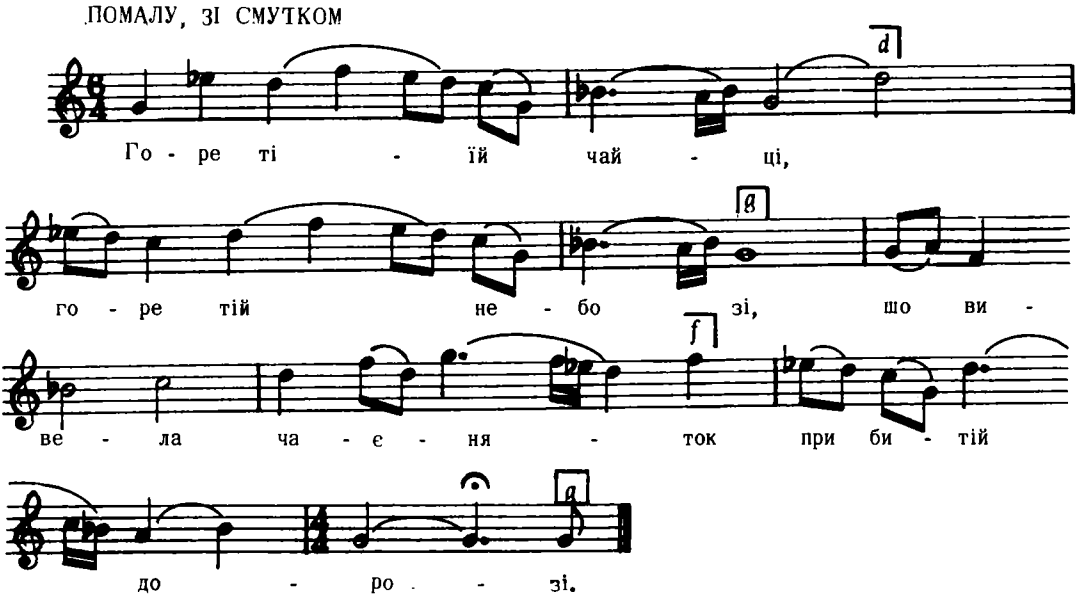

Дж. е – е

2. Ой чаєчка в'ється, об дорогу б'ється,
До дороги припадає, чумака благає.

3. "Ой ти чумаченьку, ше ж ти й молоденький,
Верни мої чаєнята, діточки маленькі."
і т. д.

Шаравський, ст. 97, ч. 72
взято з :"Стеценко, Шк. Пісні, II, 19

7608

КОЛОМИЙКА
с. Волосянка, рн. Вел. Березне, Закарпаття

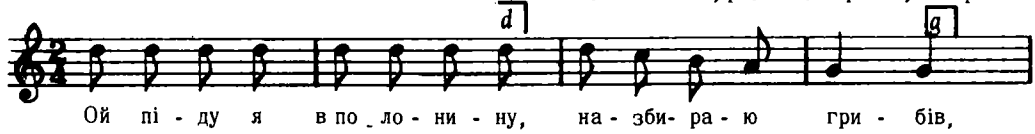

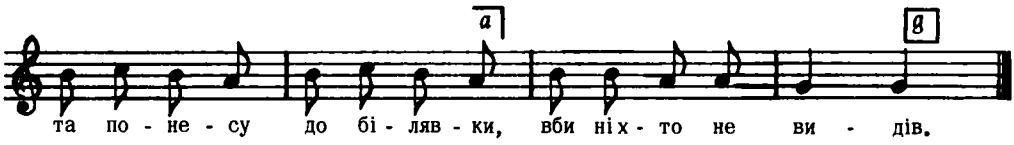

Дж. c – f

2. О й піду я в полонину
Та стану, та стану,
Одна любка несе пиріг,
А друга сметану.

3. Пиріг добрий, пиріг добрий,
А сметана рідка,
Візьми мила сметаночку,
Та втікай до дідька.

Кречко, стор. 180

7609

Терешівці, пов. Лятичів, Поділля

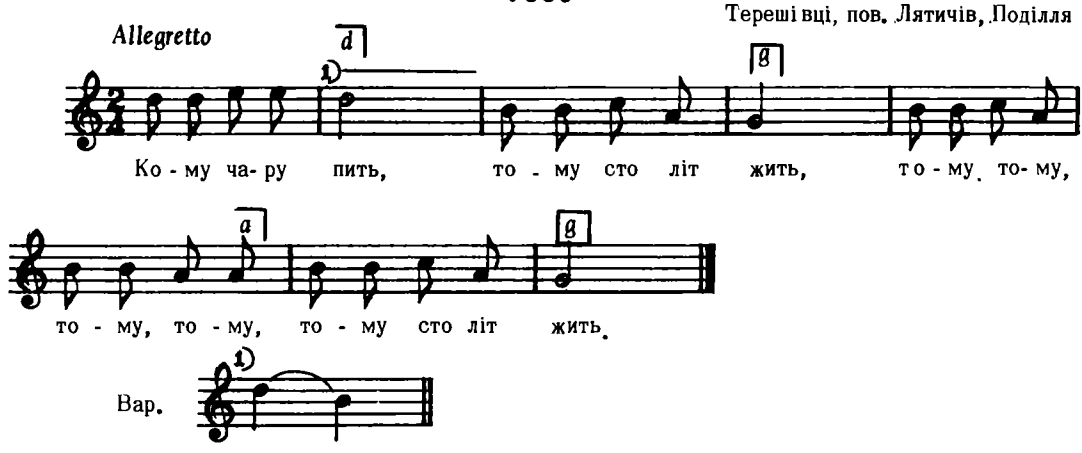

Плосайкевич – Сенчик, стор. 52, ч. 142

Дж. c – f

7610

с. Дошно, Лемківщина

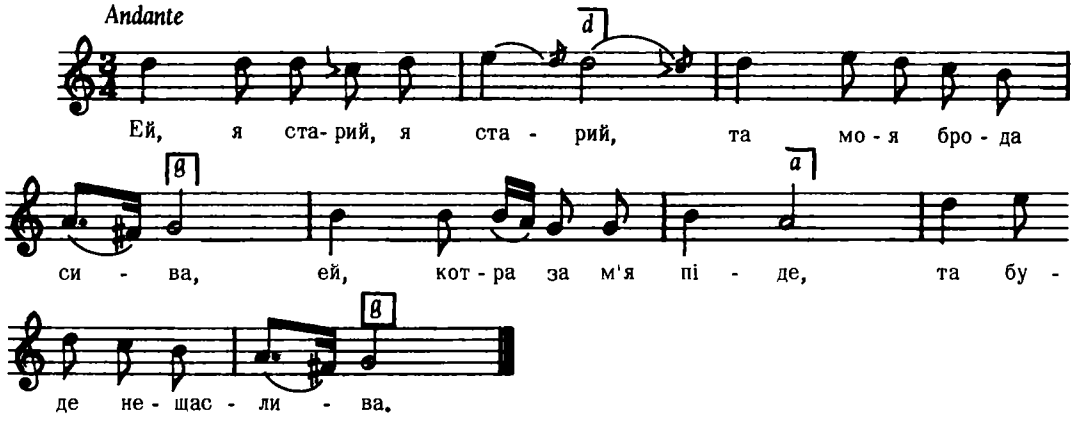

Колесса Ф., Лемківщина, ч. 21 а

7611

Ганчова, Лемківщина

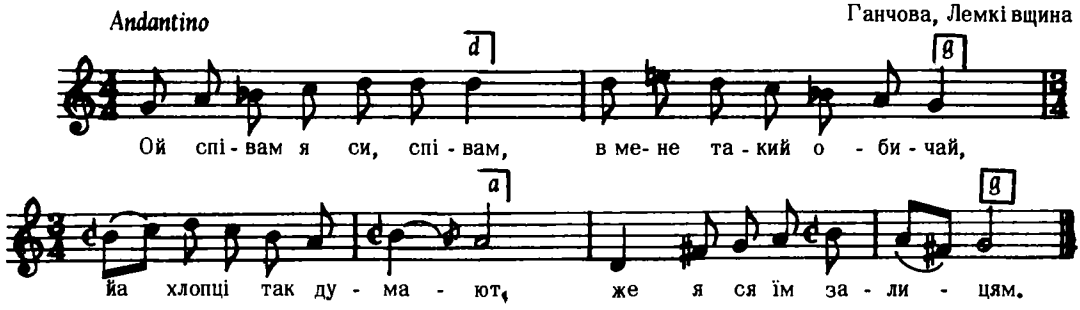

Колесса Ф., Лемківщина, ч. 100

7612

Висова, Лемківщина

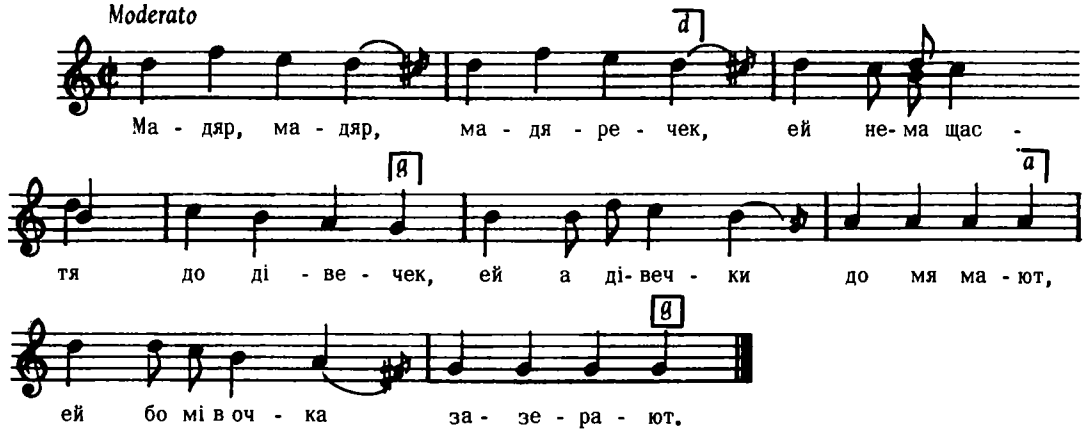

2. А я хлопец неженатий
Ей сам я собі винуватий:
Ей того квіту дост по світу,
Ей било собі виберати.

Колесса Ф., Лемківщина, ч. 407 а

7613

Іржавець, Полтавщина

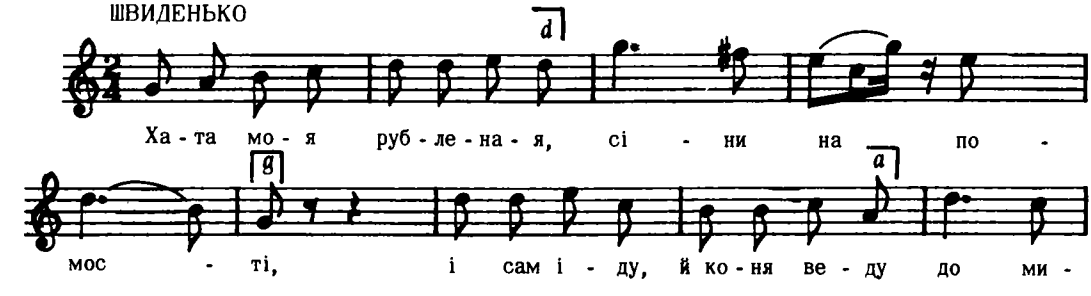

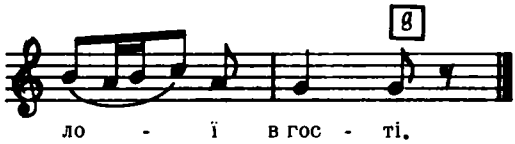

Дж. f – f

2. А кінь не йде, води не пє,
Він не буде пити,
Дере в гору голівоньку
Хоче мене вбити.

3. Не мордуйся, коню жвавий,
Лий холодну воду,
Кріпи сили, коню чалий,
Не зраджу я роду.
і т. д.

Ревуцький, Зол. Ключі, ч. 39
взято з запису М. Серова "Основа" 1861, IV

7614

Andante – lento

Запитів, Львів

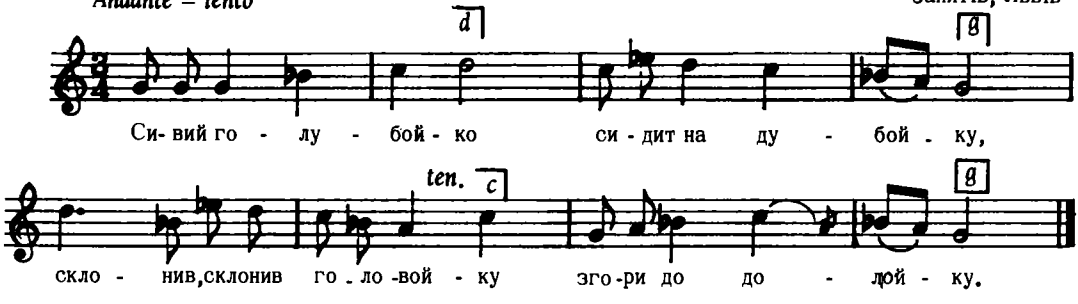

Дж. a – a

Людкевич, ч. 956

7615

Дашава, Стрий

Allegro

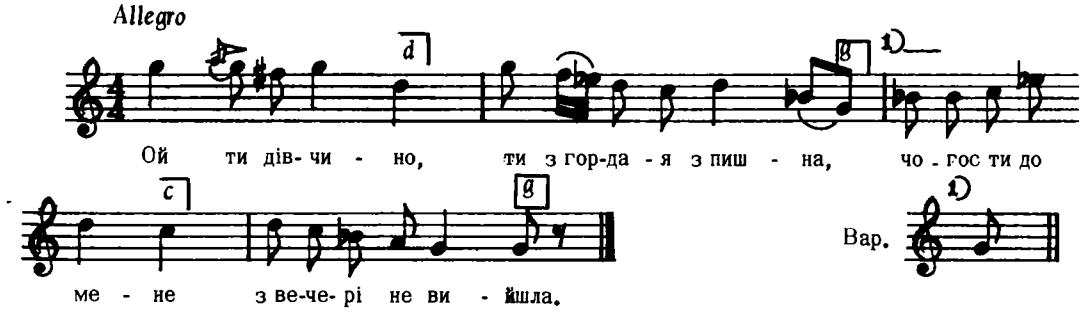

Дж. g – g

Людкевич, ч. 241

7616

Дулі би, Стрий

Allegretto marciale

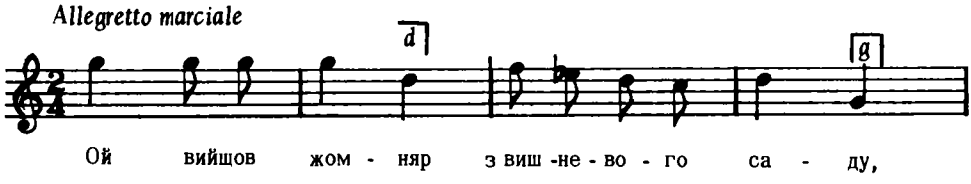

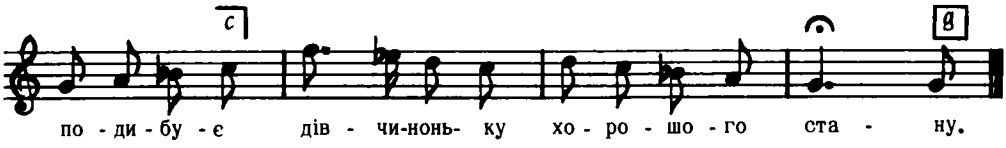

Дж. d – d *Людкевич, ч. 913*

7617

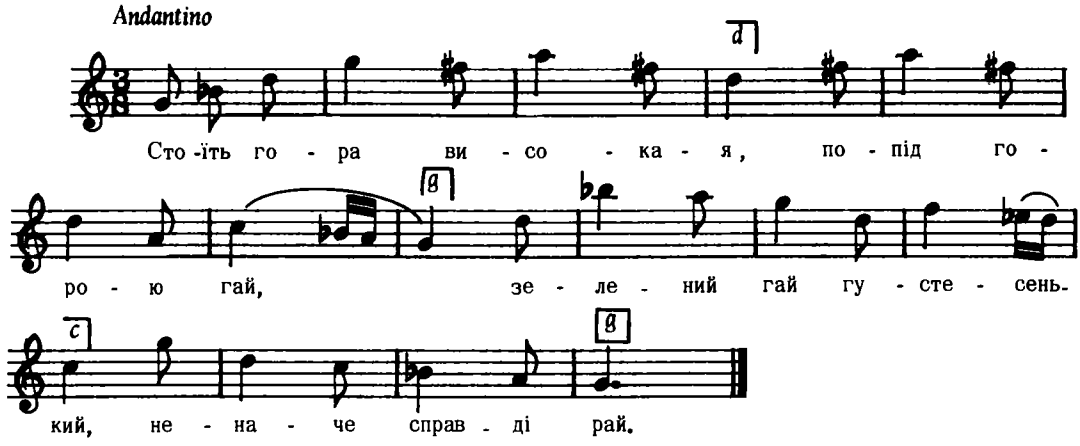

Дж. c – c

2. Під гаєм в' ється річенька,
Як скло вона блищить,
Долиною зеленою
Кудись вона біжить

3. Ой річенько, голубонько,
Як хвилечки твої
Пробігли дні щасливії)
І радощі мої.)2
і т. д.

Зноско – Боровський. стор. 142
(в оброб. Е. Козака)

7618

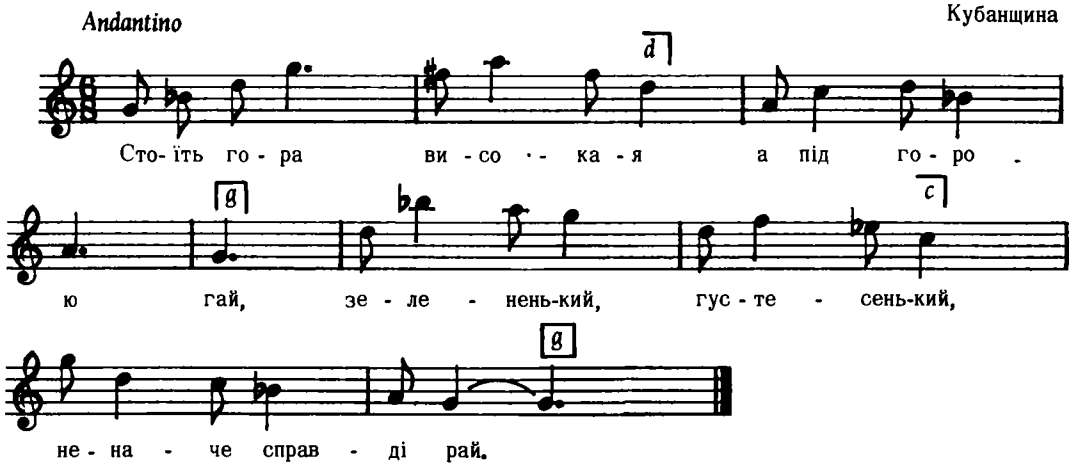

Дж. e – e

2.Під гаєм вьетьця річенька,як скло вода блищить,
Долиною широкою, Біг зна, куди біжить.

3. Край бережка тій річеньки, прибилось три човни,
А три верби схилилося, мов журяться вони.
і т. д.

Бігдай, VII, ч. 275
(з віршів Л. Глібова)

7619

ВЕСІЛЬНА

Прикра, Пряшівщина

Allegretto

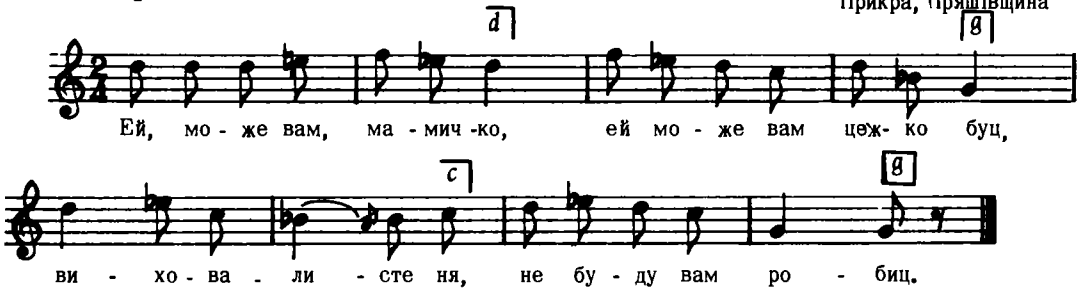

Дж. a – d

2. Ей, виховали сте ня
Як білу ягоду,
А сте ня послали)2
За широку воду.)

3. Ей, за широку воду,
Ей за широке море,
А тепер плачете:
"Де єс, дзецко моє?"
і т. д.

Пряшівщина, стор. 127, ч. 65

7620

Allegro non troppo

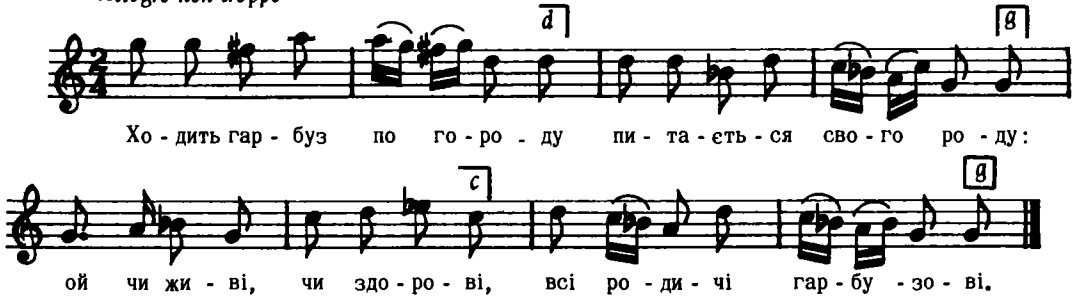

2. Обізвалась жовта диня:
"Ой, я ж його господиня!" – ой чи живі, чи здрові – і т. д.

3. Обізвались огірочки,
"Ой, ми ж його сини й дочки!" – ой чи живі – і т. д.

Єдлічка, II, стор. 38

7621

КОЗАК – ВАЛЕЦЬ

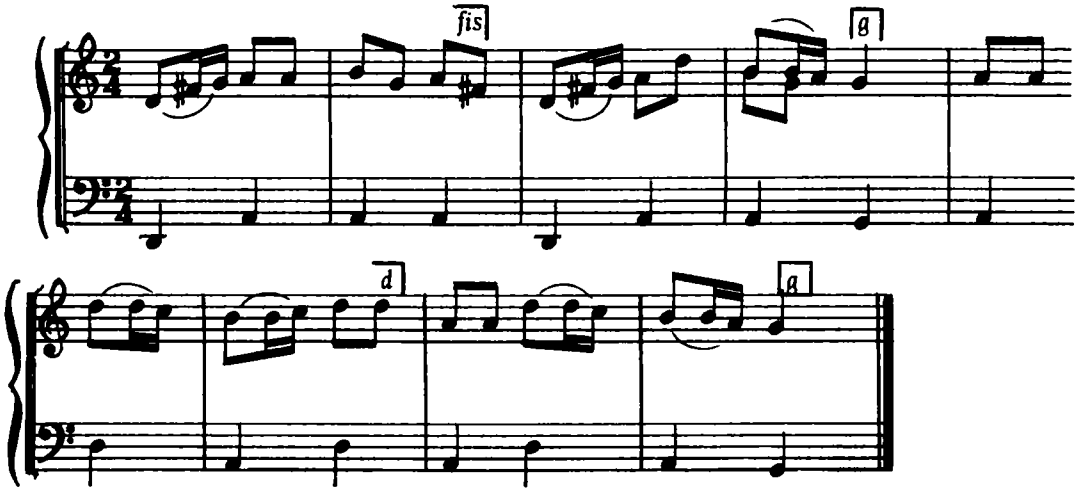

Дж. g – c

Лисенко, Характерист., ст. 27, ч. 5

7622

Туричани, Волинь

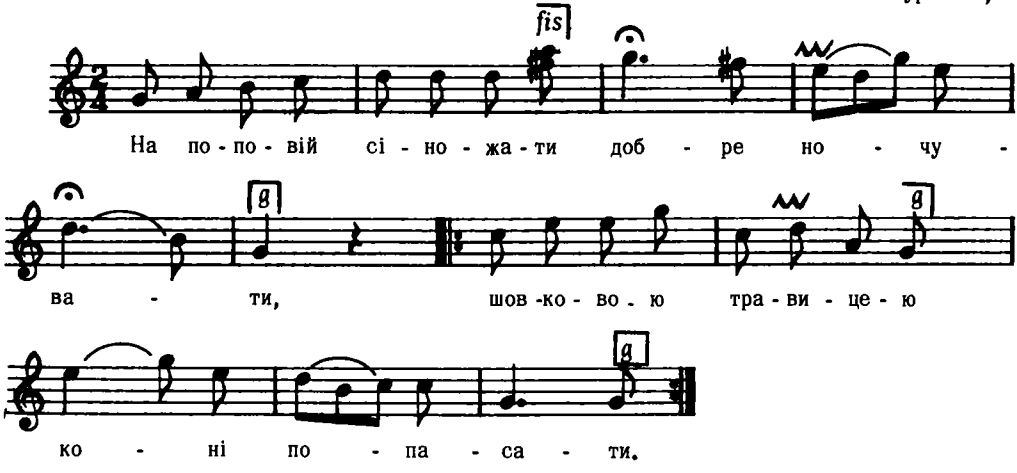

Дж. g – g

2. При долині криничейка
Добре напувати,
Чом ти, коню, води не п'єш?
Чи дорогу чуєш?

3. Чом ти, синку Василеньку,
Дома не ночуєш?
А якже мні моя мати
Дома ночувати,
Темна нічка невидная,
Нізким розмовляти.
і т. д.

Кольберґ, Волинь, ст. 180, ч. 293

7623

КОЛОМИЙКОВА СХЕМА

Терешівці, пов. Лятичів, Поділля

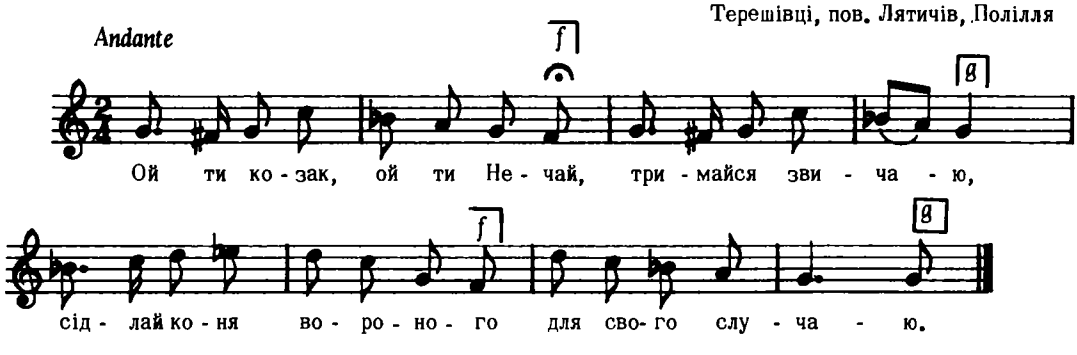

Дж. a – a

Плосайкевич – Сенчик, стор. 28, ч. 74

7624

Цигани – пов. Борщів (співав Богдан Лепкий)

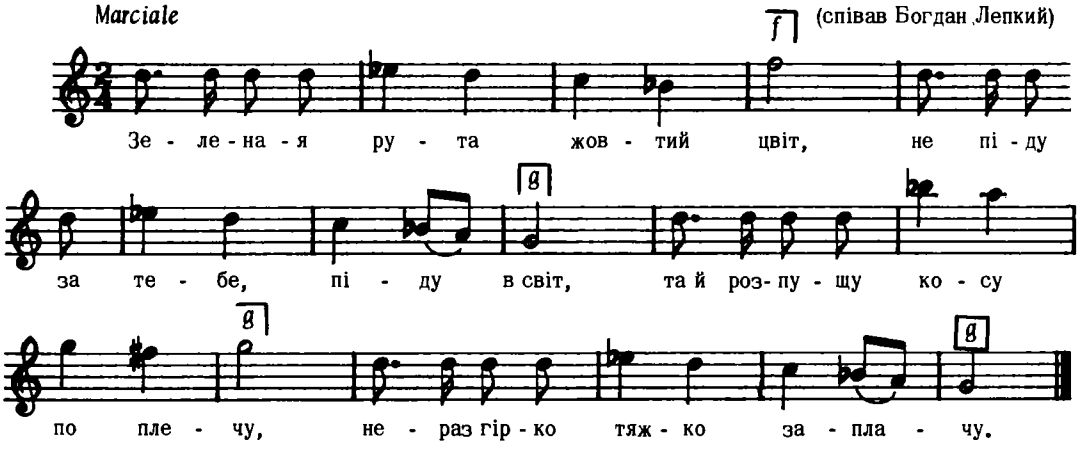

Дж. a – d

2. Ой, де ж ти мій милий ночуєш,
Що ти мого плачу не чуєш?
Бодай тебе, милий, Бог скарав,
Що ти мене бідну понехав.

3. Зеленая рута, чорний пень,
Бодай ти ся нудив ніч та й день,
Бодай тебе, милий, Бог скарав,
Що ти мене бідну понехав.

Заревич Богдан, ч. 88

7625

Туличів, Волинь

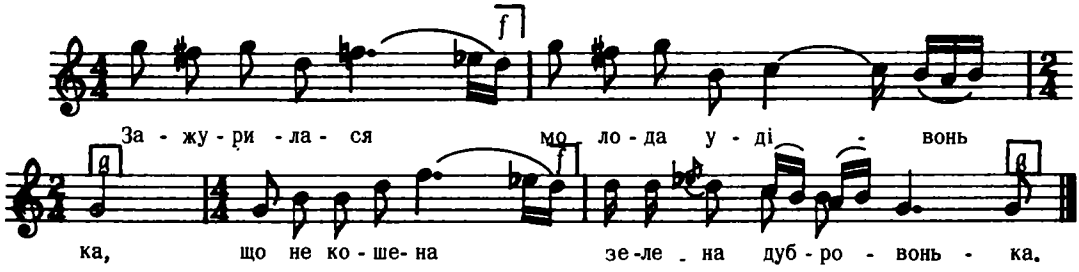

Дж. e – e

2. Найму косарів двадцять і чотири
Они покосять гороньки й долини.

3. Косарі косять, а трава вилягає,
Десь мій миленький з гиншою розмовляє.
і т. д.

Кольберґ, Волинь, ст. 134, ч. 235

7626

Запитів, Львів

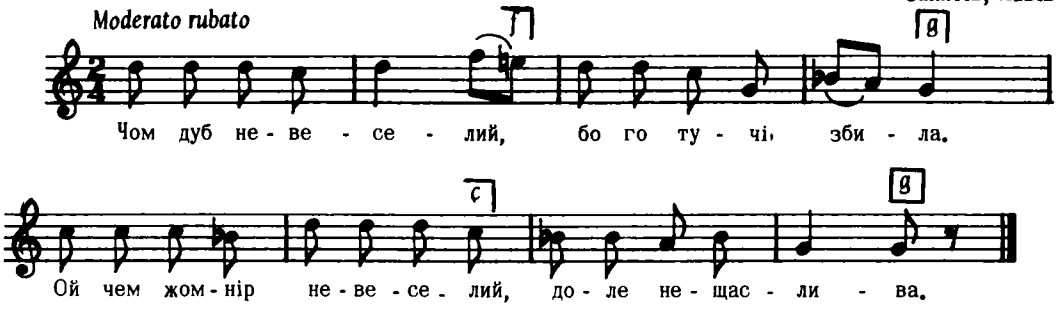

Дж. a – d

Людкевич, ч. 916

7627

КИСІЛЬ (танець)

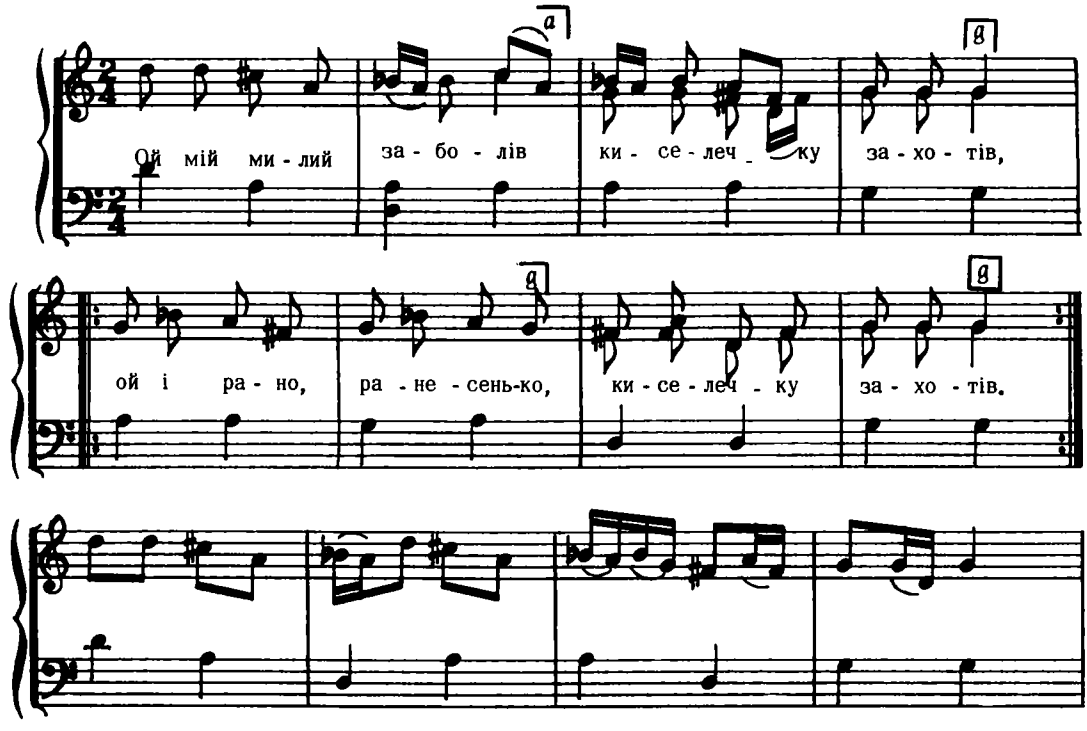

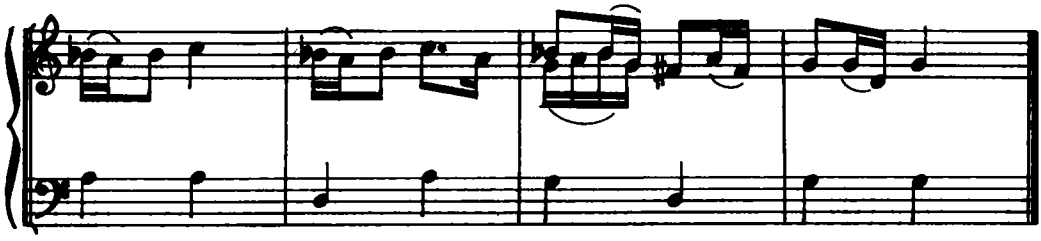

Дж. *g – c*

2. А як я то молода
Не лінивая була,
Ой як пішла по селу
Добувати киселю.

3. Не добула киселю
Та купила овса:
"Цить, милий, не вмирай,
Киселичку дожидай."
і т. д.

Лисенко, Характер, ст, 28, ч. 8

7628

с. Пуків, пов. Калуш, Галичина

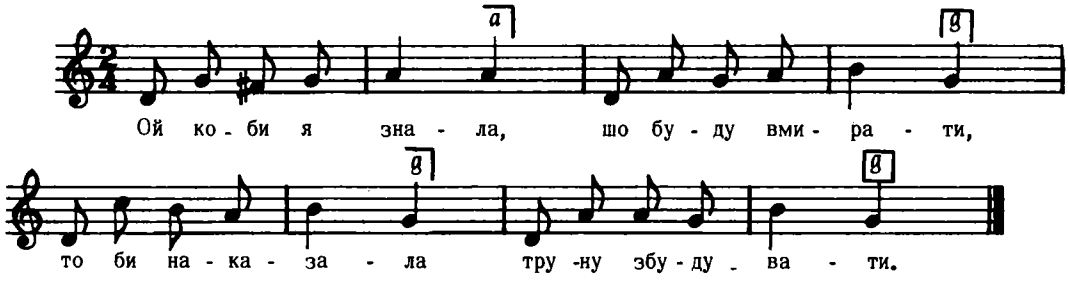

Дж. *f – b*

2. Збудували труну,
Стала говорити:
Кладіть вже що в мене
Най йду в землю гнити.

3. Клала би я тата,
Велика утрата,
Клала би я матку,
Не буде порядку.
і т. д.

Сорочинський, I, ч. 88

7629

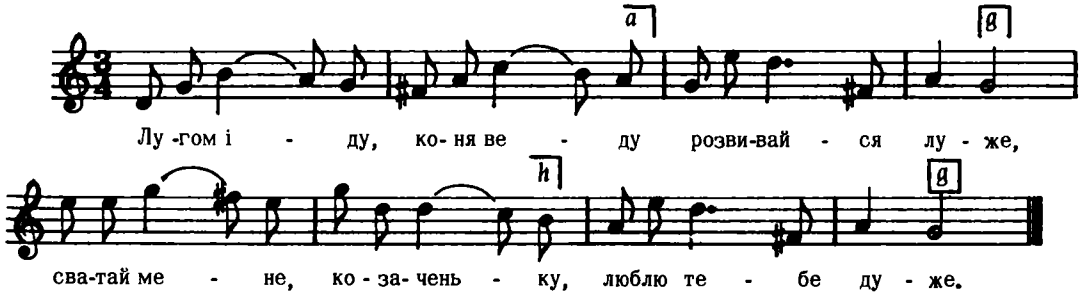

Дж. *c – f*

"Ліра", стор. 214

7630

РАДЯНСЬКА

ЖВАВО

с. Великий Бичків, рн. Рахів, Закарпаття

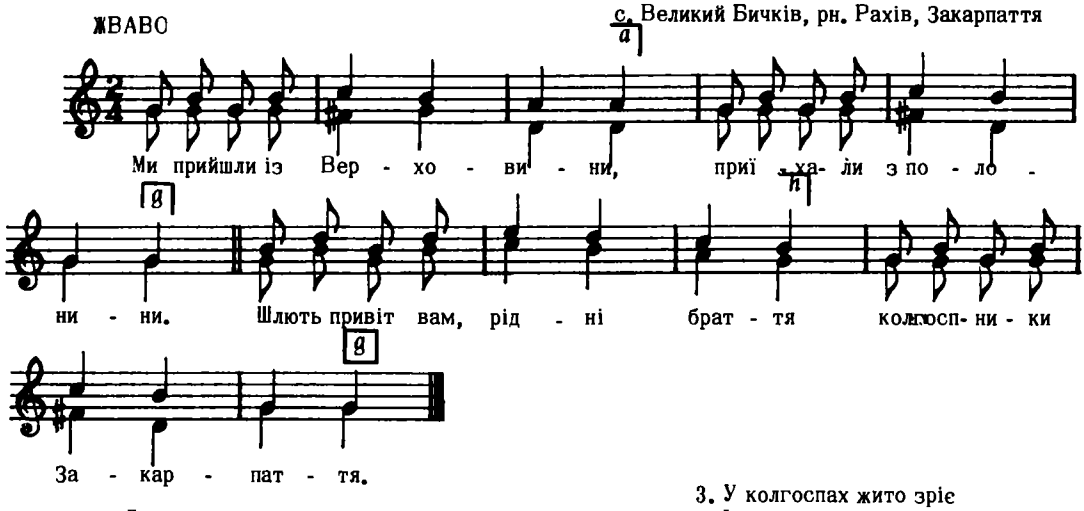

Дж. g – g

2. Ми колгосп заснували
І куркулів геть прогнали,
І живуть, як рідні браття
Колгоспники Закарпаття.

3. У колгоспах жито зріє
І пшениця золотіє,
І живуть як рідні браття
Колгоспники Закарпаття.
і т. д.

Кречко, стор. 230

7631

Andante

коло м. Бобриця, Херсонщина

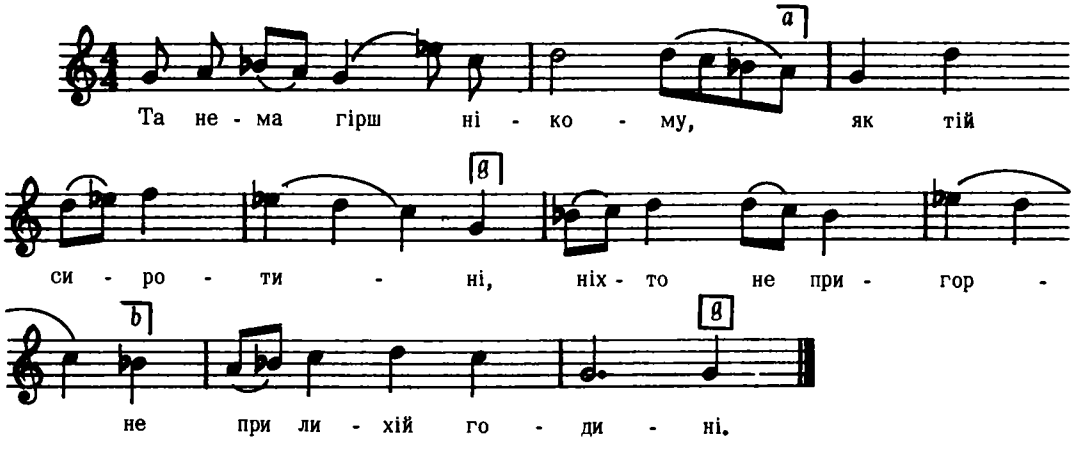

Дж. g – g

2. Та не пригорне батько,
Не пригорне мати,
Тільки той пригорне,
Що думає взяти.

3. Та налетіли гуси
З далекого краю,
Замутили воду
В тихому Дунаю.
і т. д.

Лисенко, Зібр. Творів 0382, ч. 121

7632

З під Ковля, Волинь

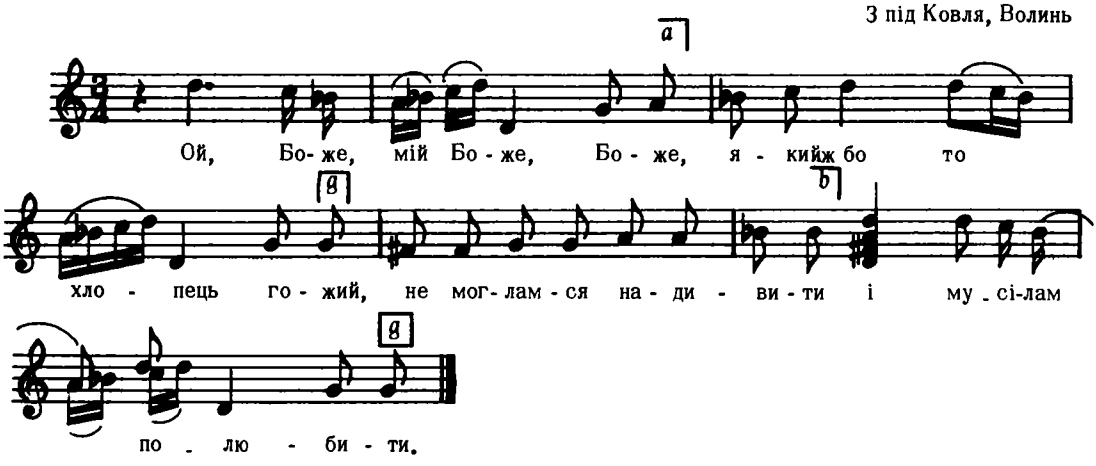

Дж. a – d

Колъберґ, Волинъ, стор, 100, ч. 181

7633

Холмщина

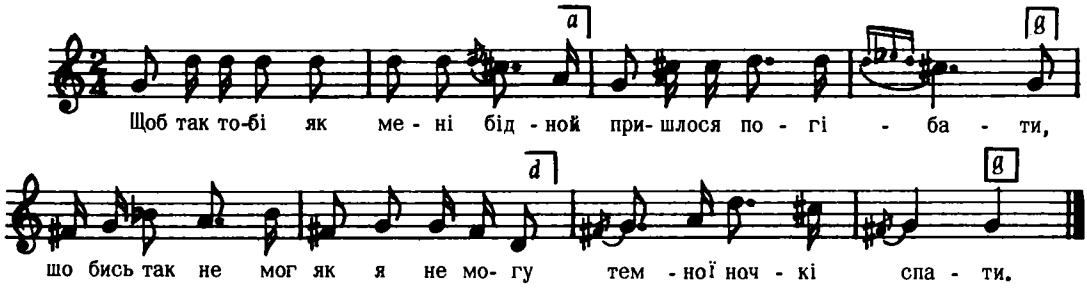

Дж. f – f

Колъберґ, Холмщина, II, стор. 23

7634

Волчуги, Городок

Moderato

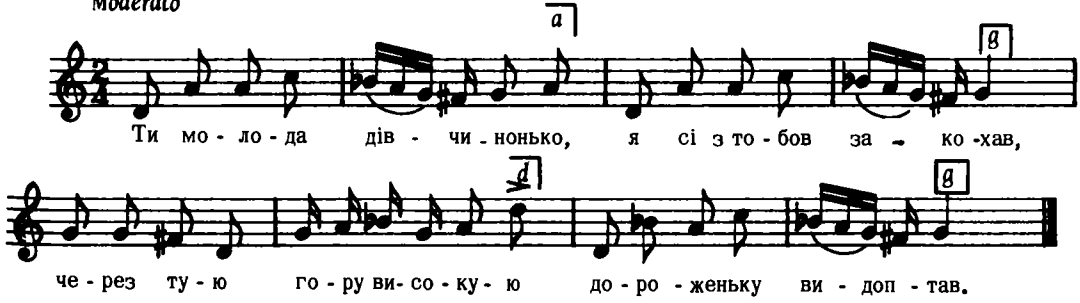

Дж. a – d

Людкевич, ч. 815

7635

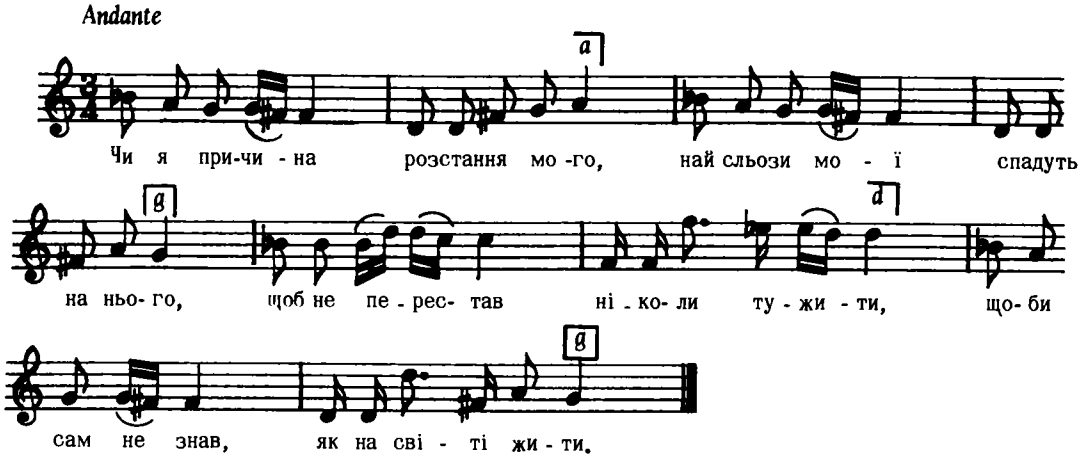

Тексту більше нема

Січинський; ч, 100

7636

КОЛОМИЙКА
з під Ланчина і Надвірної

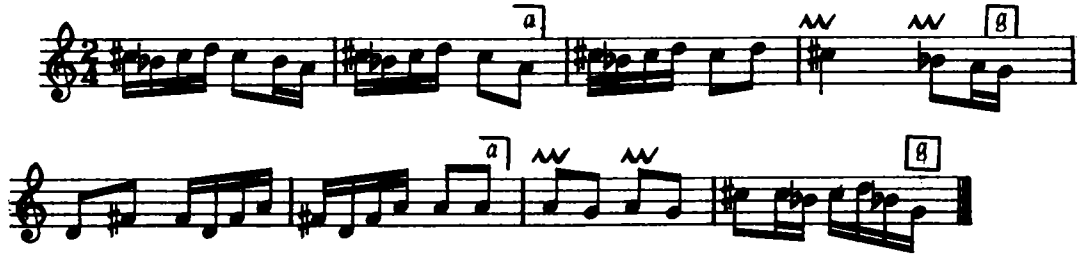

(Текст не підписаний, а поданий окремо)

Ой як сюда, от так туда
Куют сми зазулі,
Чоловік би жінку не бив,
Коби при розумі.

Кольберґ, Покуття, III, стор. 40, ч. 367

7637

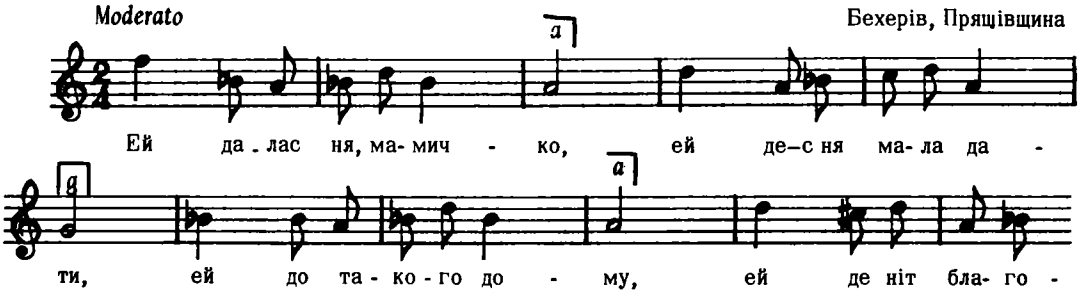

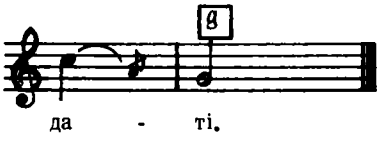

Дж. d – e

2. Ей, ани благодаті,
Ей, ани веселості,
Ей, шкода, Пане Боже,
Ей, моєй молодості.

3. Ей, купалас ня мамко,
Ей в каламутній воді,
Ей, дала с ня до біди
Ей, тераз плачме обі.

Пряшівщина, стор. 165, ч. 109

7638

Глідно, пов. Березів

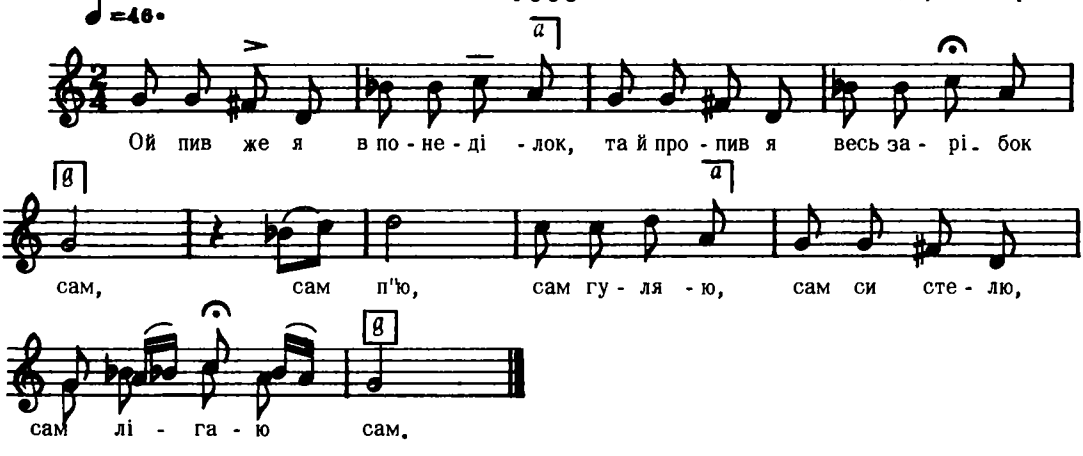

Дж. g – g

2. Ой пив же я у вівторок
Та й пропив я снопів сорок, сам,
Сам п'ю . . .

3. Ой пив же я у середу
Та й пропив я всю череду, сам,
Сам п'ю . . .
і т. д.

Спех

7639

Камйонка, Пряшівщина

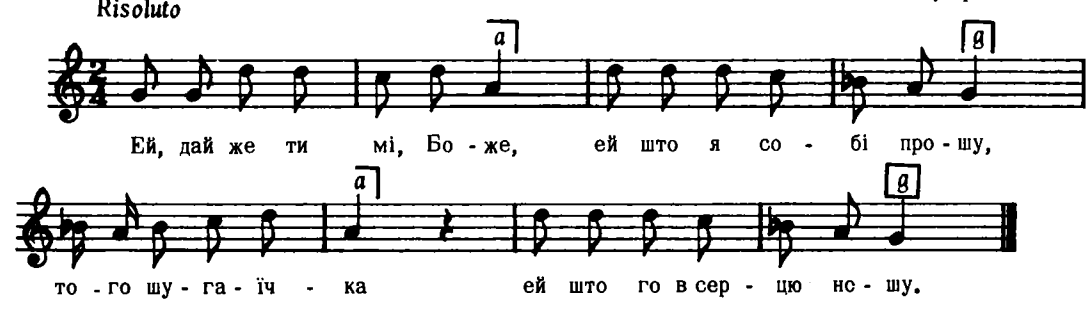

Дж. d – d

2. Ей, шугайова краса
Рада волки пасла,
Во дні по долині,
Ей, вечер при дівчині.

3. Ей, швітила зорничка,
Ей, але уж загасла,
Мала я фраїра,
Ей, але-м го одпасла.
і т. д.

Пряшівщина, стор. 202, ч. 156

7640

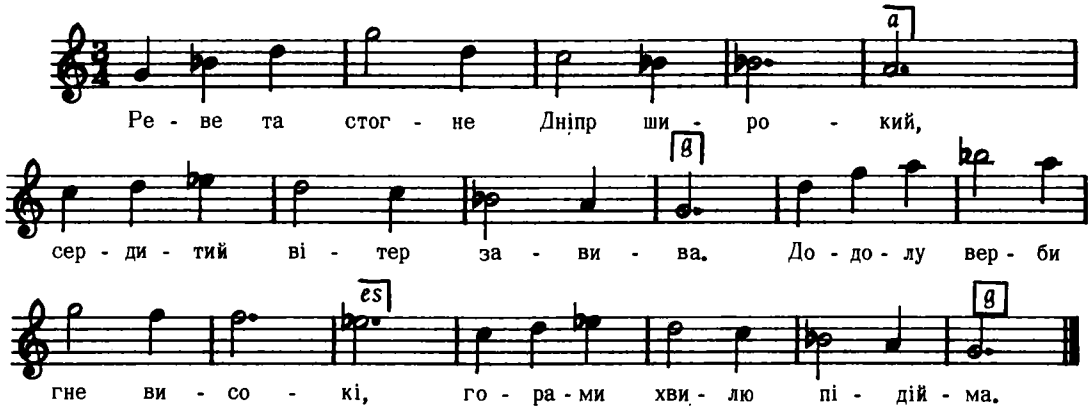

Дж. d – d

Арсенъ. "Укр. Співаник", ч. 98
цит. за Грінченком, Вибране, ст. 235

7641

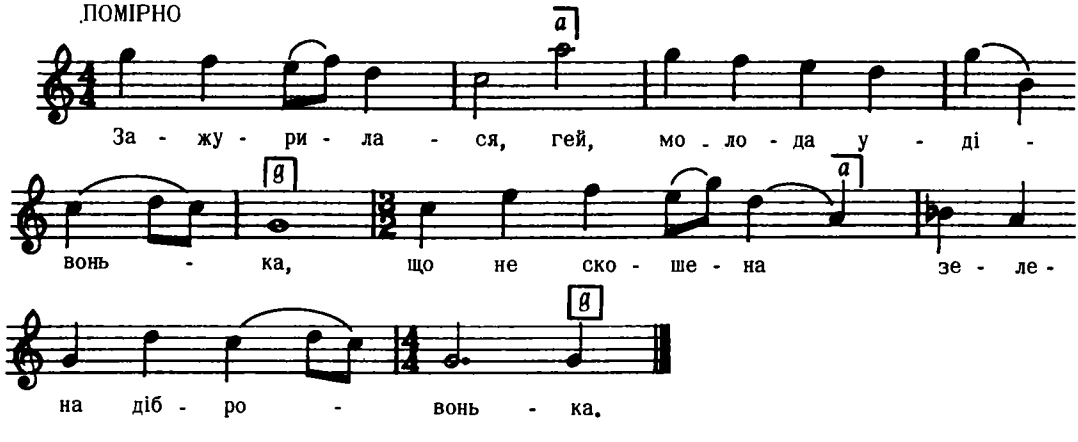

Дж. e – e

2. Найму косарів, гей,
Сімдесять і чотири,
Нехай викосять
Всі гори і долини.

3. Косарі косять,
А вітер повіває,
Шовкова трава
На коси полягає.

Леонтович, стор. 108, ч. 99

7642

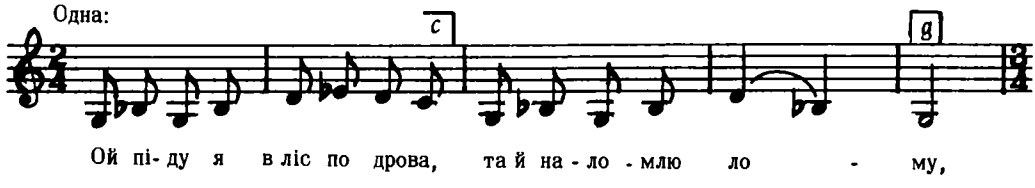

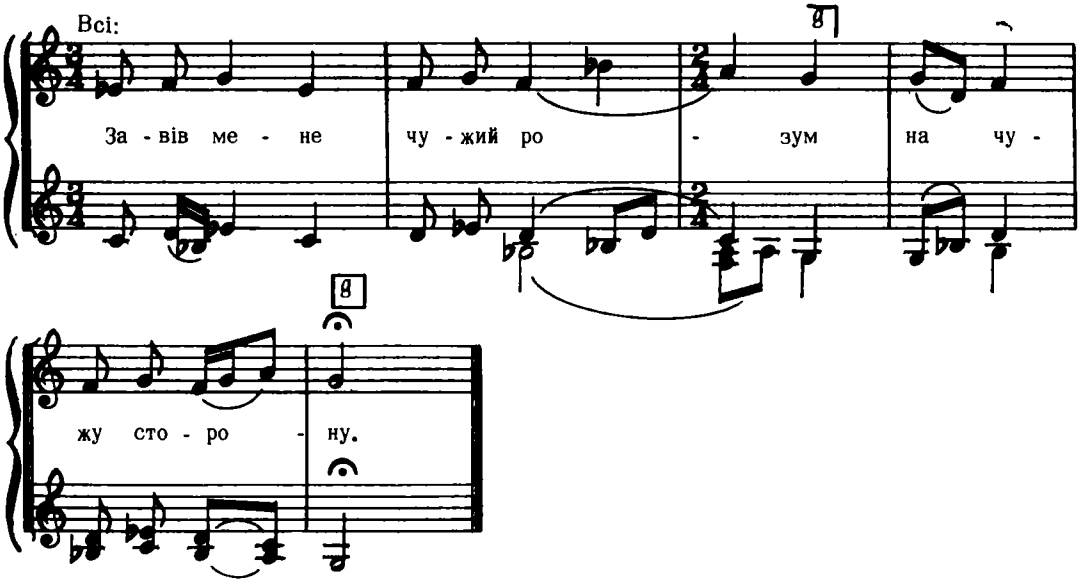

Дж. h – h *Ященко, стор. 101, ч. 51*

7643

ТРОПАК

з Поділля

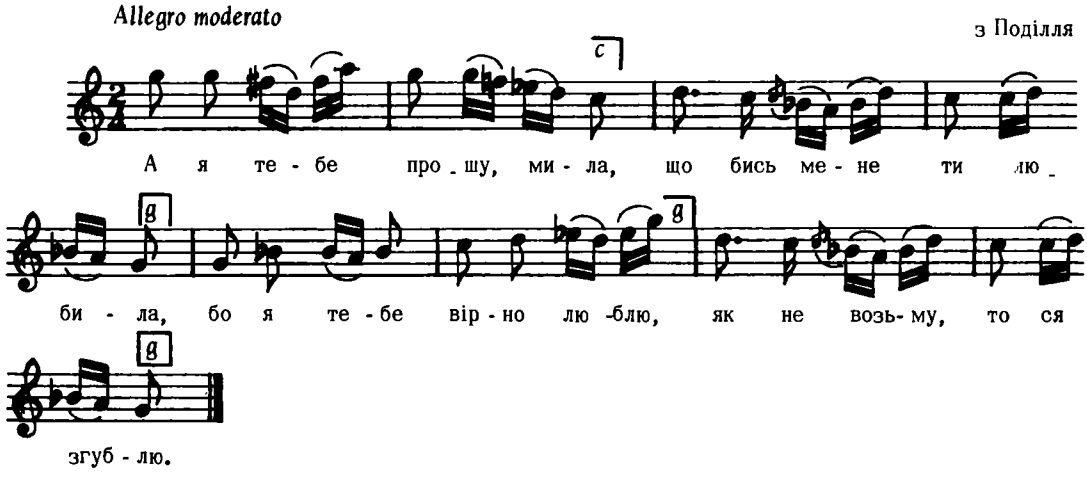

2. Відчепися напаснику,
Маєш ти того безліку,
Котру бачиш, тую любиш,
Не я тебе, сам ся згубиш.

3. Не псуй, дівча, шастя мого,
Бо що ж тобі прийде з того?
Хоч не люби й – треба жити,
Хоч не милий – тра терпіти.
і т. д.

Коципинський, дес. IV, ч. 9
(з рукопису М. Вигорницького)

7644

Кубань

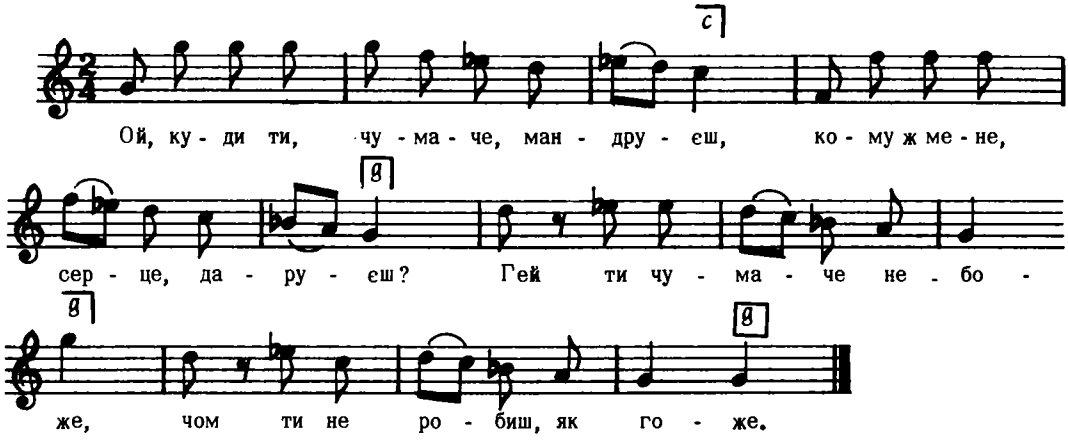

Дж. а – а

2. Люди йдуть вже в поле орати,
Ми з тобою у корчму гуляти,
Гей ти чумаче . . .

3. Та вже люди в полі поорали,
Ми ж з тобою в корчмі погуляли.
Гей чумаче . . .
і т. д.

Бігдай, IX, ч. 346

7645

Терешівці, пов. Лятичів, Поділля

Andante sostenuto

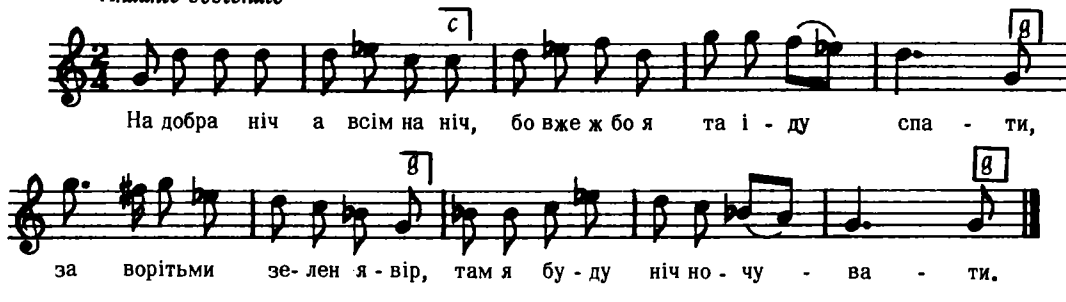

Дж. е – е

Плосайкевич – Сенчик, стор. 34, ч. 91

7646

Allegro non troppo

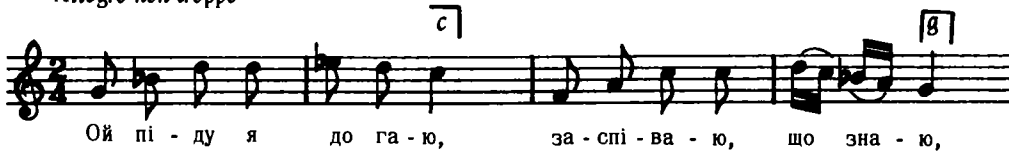

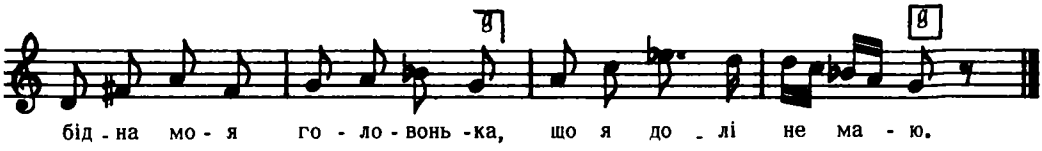

2. Ти ж до мене не ходи
Ти ж мене і не люби,
Ти багатий і хороший,
А я бідна без грошей.

3. Не всіх світ багатих родить
Самі шастя більш находять,
І ми будем, як люди,
То і нам щастя прибуде.

Заревич Б., ч. 161

7647

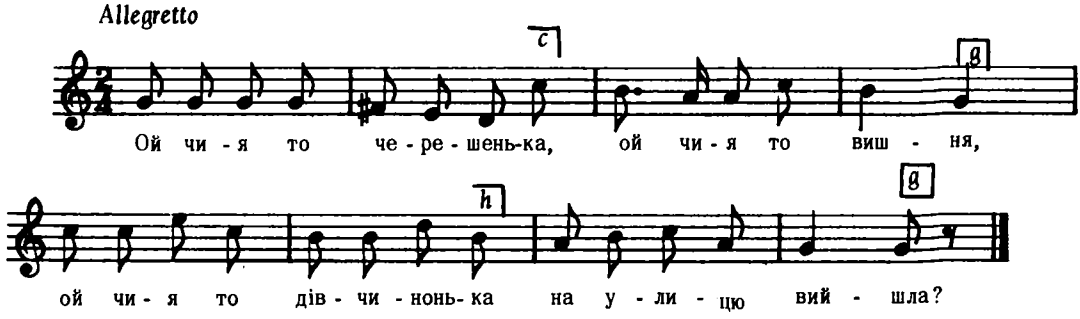

2. Ковалева черешенька
Ковалева вишня,
Ковалева дівчинонька
На улицю вийшла.

3. По дорозі жук, жук,
По дорозі чорний,
Подивися дівчинонько,
Який я моторний.
і т. д.

Заревич Богдан, ч. 167

7648

з під Брацлава

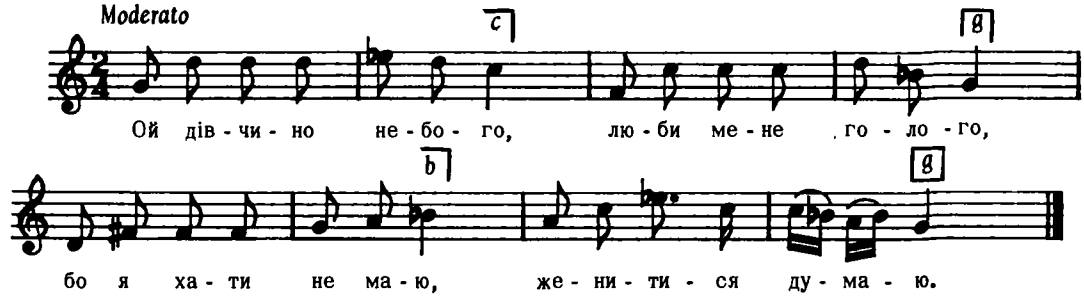

Коцюпинський, дес. III, ч. 4

7649

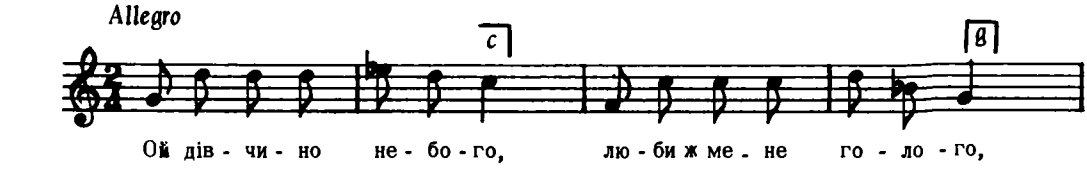

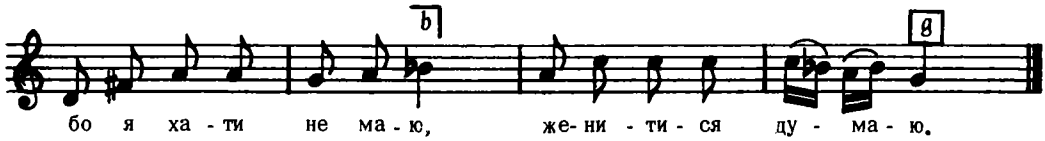

2. Ой гультаю, гультаю,
Та ж я тебе питаю:
На що мене сватаєш
Коли хати не маєш?

3, Ходім серце в чужую
Поки свою збудую,
Зроблю тобі хатину
З рожевого цвітину.
і т. д.

Заревич Богдан, ч. 156

7650

Терешівці, пов. Лятичів, Поділля

Allegro moderato

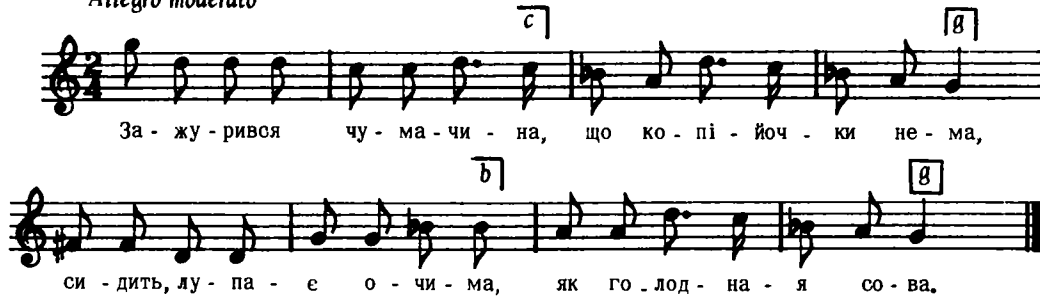

Дж. g – g

Плосайкевич – Сенчик, стор. 53, ч. 145

7651

з під Любара, Волинь

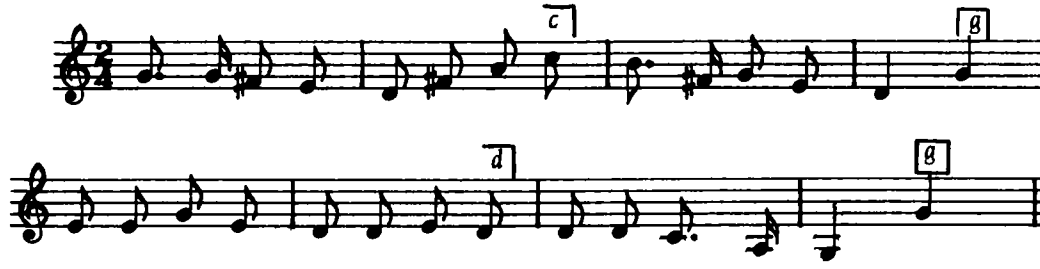

(слів не подано)

Дж. c – c

Кольберґ, Волинь, стор. 411, ч. 631

7652

КОЛИСКОВА

Бехерів; Пряшівщина

Parlando

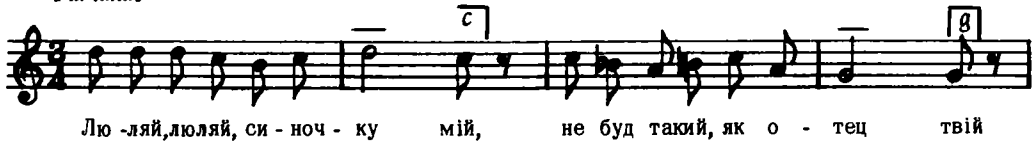

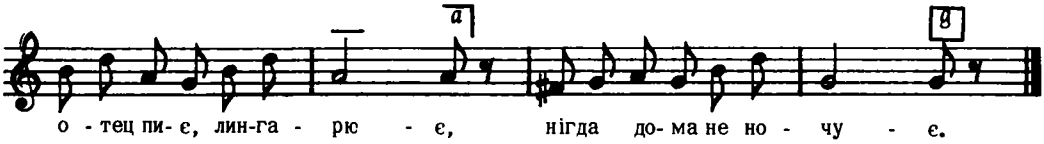

Дж. d – g

2. Люляй, люляй, колишу тя,
Скоро уснеш, охаблю тя,
Прикрию тя перинами,
Сама піду долинами.

Пряшівщина, стор. 149, ч. 92

7653

ДО ТАНЦЮ

Колодяжне, пов. Ковель

Allegretto

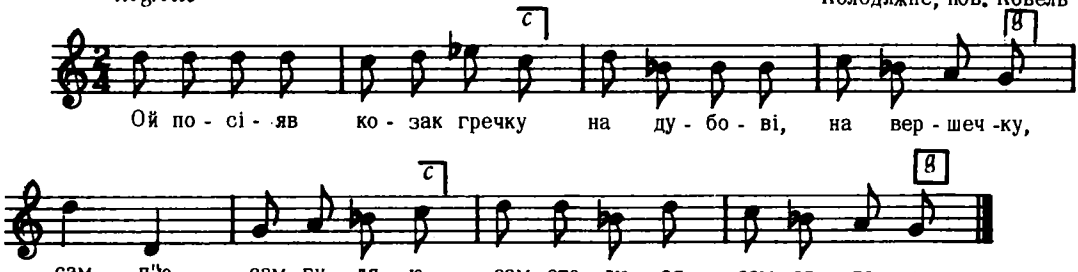

Дж. d – g

Схватилаоя їшура–бура
Козакові гречку здула.
Сам п'ю . . .

Квітка, Нар. Мел. Л. Українки, ч. 190

7654

З під Ковля, Волинь

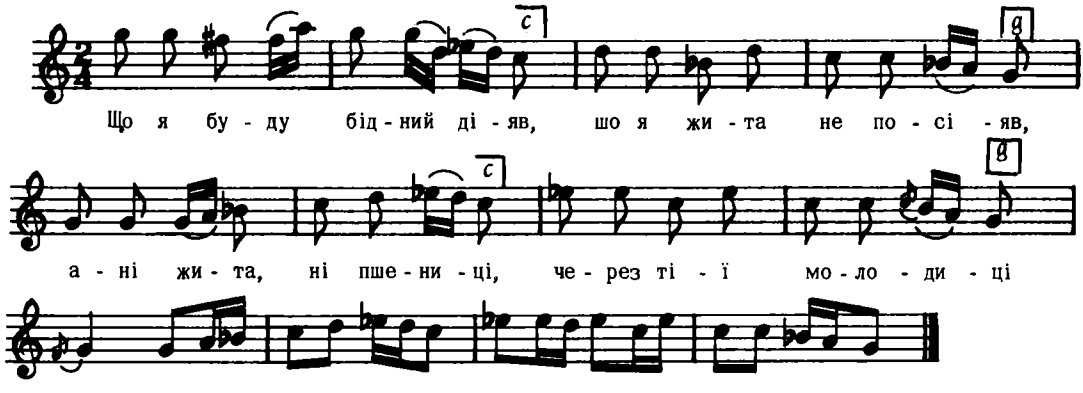

Дж. g – g

Ой ні гречки, ні полови,
Ні дівчини чорноброви.

2. Ой посіяв чумак гречку
На галяві, на вершечку,
Схопилаоя шара бура
Чумакові гречку здула.

Кольберґ, Волинь, стор. 297, ч. 463

7655

с. Великі Комяти, Виноградівський рн., Закарпаття

ШВИДЕНЬКО

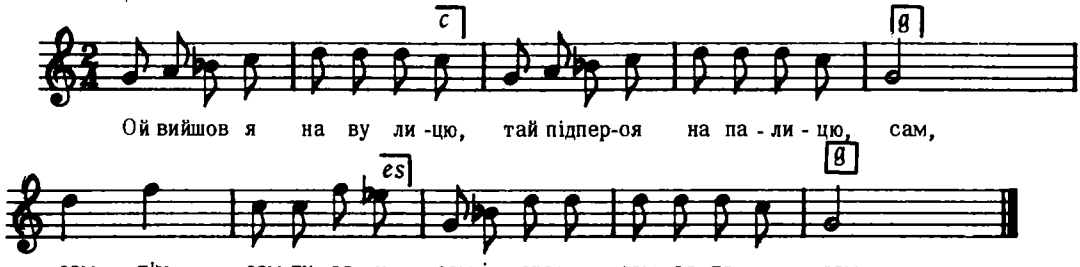

Дж. e – e

2. Позираю горі, долі,
Ци чекають мене домів, сам,
Сам п'ю . . .

3. Напив я ся в понеділок
Та пропив я вісім дівок, сам,
Сам п'ю . . .

Кречко, стор. 144

7656

ДО ТАНЦЮ

Колодяжне, пов. Ковель

Allegro non troppo

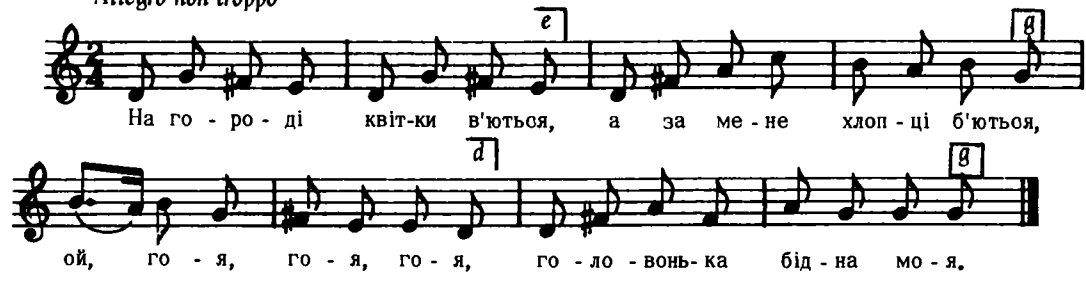

Дж. f – b

Не бийтеся, нема защо,
Хоч я гарна, так ледащо.
Ой гоя . . .

Квітка, Нар. Мел. Л. Українки, ч. 187

7657

(recit) Moderato

Лисівці, Заліщики

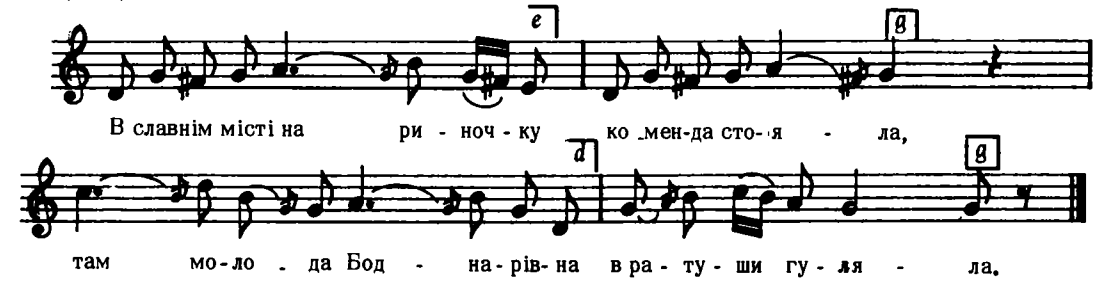

Дж. f – b

Людкевич, ч. 740

7658

КОЛОМИЙКА

с. Великий Бичків, рн. Рахів, Закарпаття

ШВИДКО

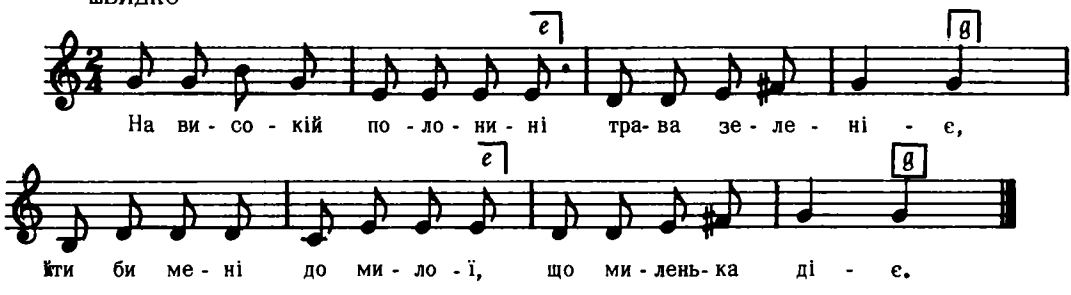

Дж. с – с

2, Засідлав я кониченька
Та йду долинами,
Та й найшов я троє–зілля
Межи яворами.

3. Ізійшов я з кониченька
Зіллячко копати,
Прилетіла зозуленька
Зачала кувати.
і т. д.

Кречко, стор. 178

7659

ЛЮБОВНА

с. Коцур, Югославія

Parlando sostenuto

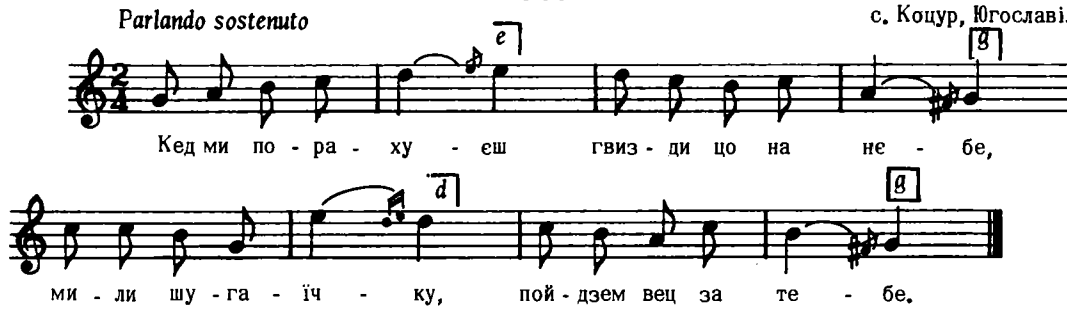

Дж. g – g

2. Нападали дижди
Рика ше виляла,
Дзе же ши розума
Тельо назберала?

3. Дзе бим назберала?
Там, дзе го давали,
Же би ме гунцути
Нє вишмейовали.
і т, д.

Наша Пісня, III, ч. 256

7660

ВЕСІЛЬНА

с. Коцур, Югославія

Moderato

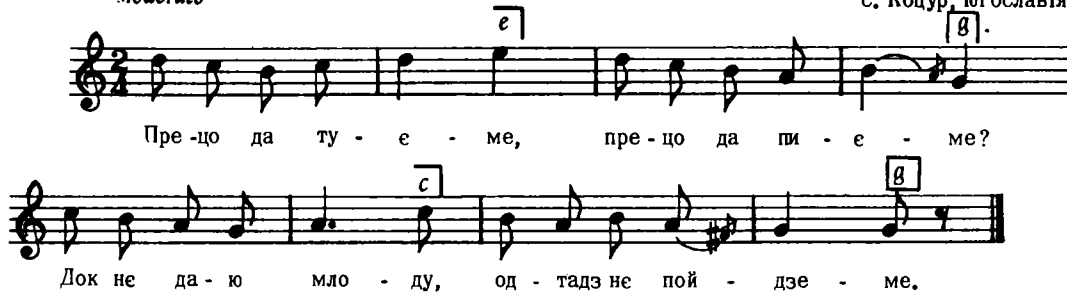

Дж. c – f

2. Пришли зме ту нєшко
Пришли пре Єлену,
Яникови будзе
Будзе му за жену.

3. Чи би зо мнє була
Премилена свашка
Лєм кед би му була
Вже пред ґамбу фляшка.

Наша Пісня, II, ч. 104

7661

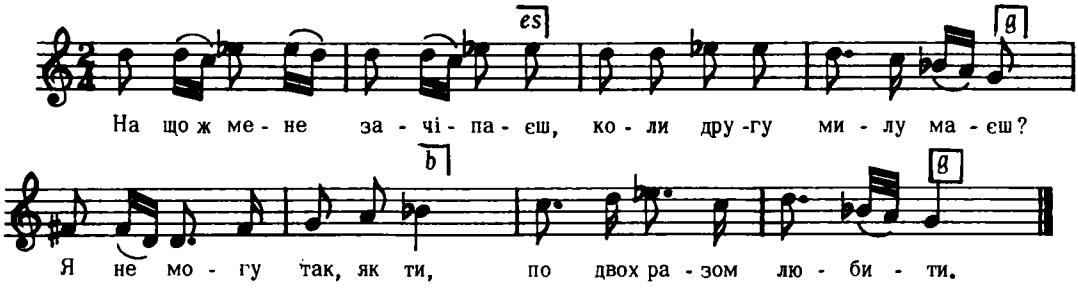

Дж. e – a

Вацлав з Олеська, стор. 169, ч. 147

7662

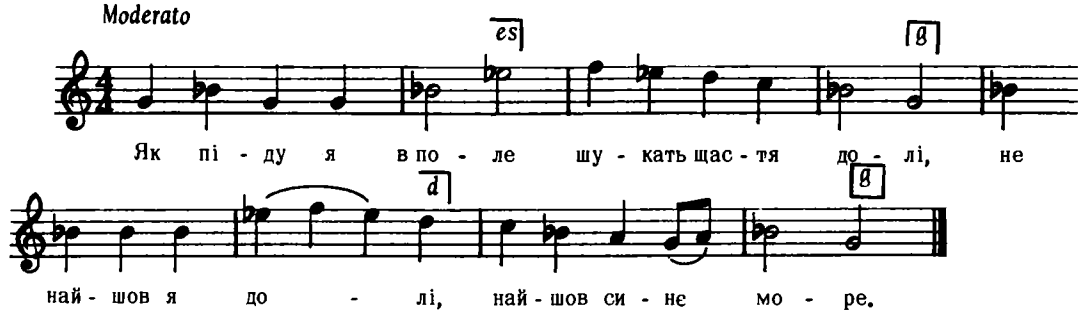

Дж. a – a

Квітка, Укр. Нар. Мел., ч. 354

7663

с. Тарасівка, Київщина
(від Кошиця)

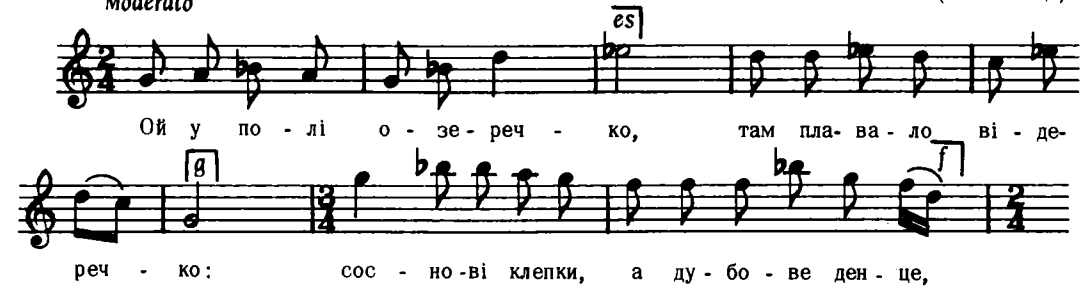

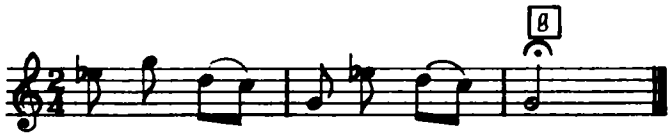

2. Там плавало відеречко
Троє суток із водою
Вийди дівчино, вийди молода,
Поговорим з тобою.

3. "Ой, рада б я виходити
Із тобою говорити
Лежить нелюб на правій руці
Та боюся розгнівити.
і т. д.

Лисенко, десяток IX, ч. 8

7664

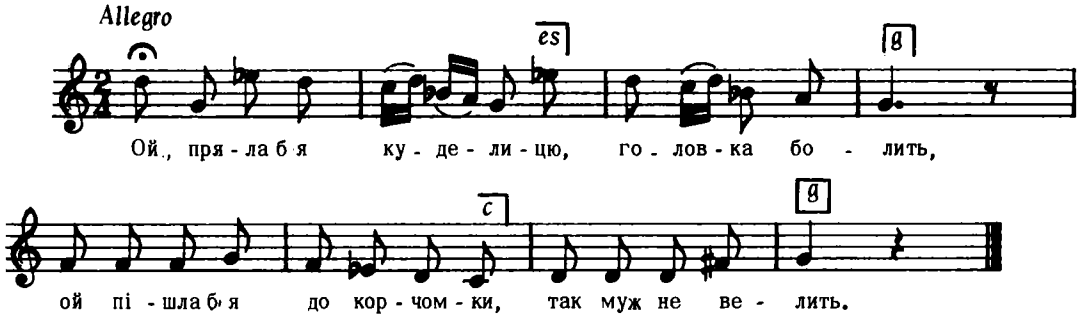

2. Ой поїхав мій миленький
У поле у степ
А я свою куделицю
Та й об землю геп!

3. Лежить моя куделиця
Лежить обдулась,
А я пішла до оренди
Та і напилась.

Заревич, ч. 164

7665

Бехерів, Пряшівщина

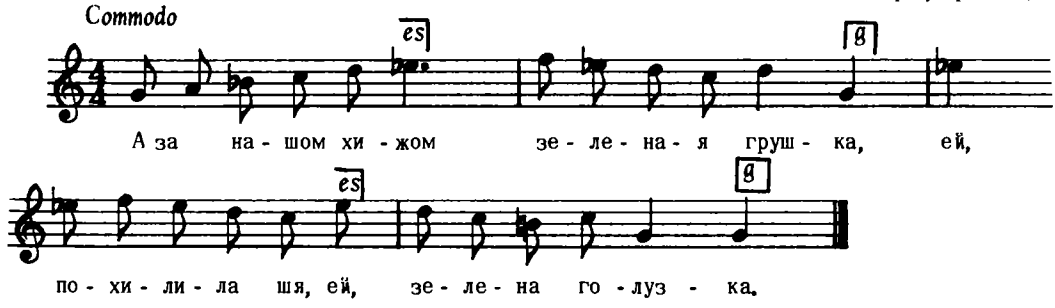

Дж. с – с

2. Голузь шя схилила,
Вершок шаєй зломал,
Парадний парубочок
З дівчатьми карти грал.

3. Як они шя грали
Так они шя грали,
Ей, з великого граня
Дали шя до спання.
і т. д.

Пряшівщина, стор. 180, ч. 130

7666

Від Л. Цегельського

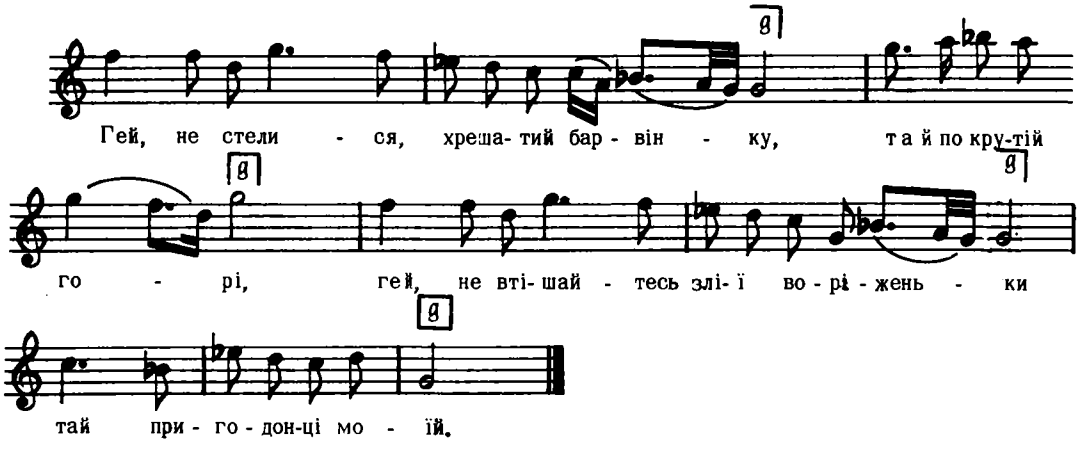

Дж. c – d

2. То моя пригода козацькая врода
Як та ранняя роса,
Що вітер повіє, сонечко пригріє,
Роса на землю впаде.

3. Так моя пригода, людська поговірка
Собі марно пропаде,
Наїхали пани жиди арендарі
Стали воли й вози забірати.
і т. д.

Придаткевич Роман, Збірн. пісень

7667

Полтавщина

Andantino giocoso

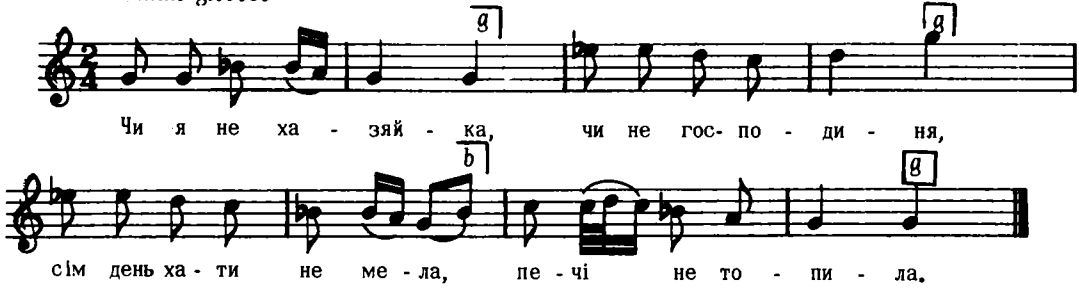

2. Сватай мене дячку,
Премудрую швачку,
Рушник на кілочку
Смітячко в куточку.

3. Наїхали купчики
Сміття купувати,
Ой, шо ж тобі, чепурушко,
За його давати.
і т. д.

Лисенко, десяток XII, ч. 10

7668

с. Іржавень, окр. Прил. Полтавщина

ШВИДЕНЬКО, ЖАРТОВЛИВО

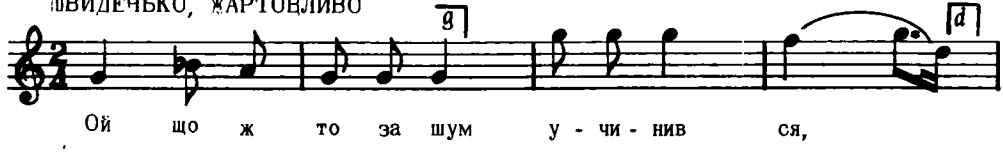

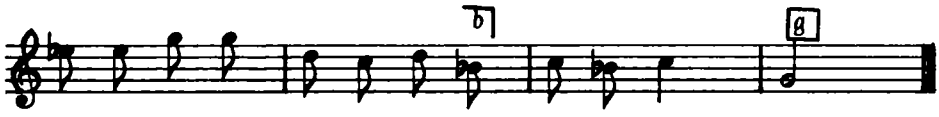

Дж. *f – f*

2. Та взяв Жінку невеличку,
Що не вміє шити–мити, ні варити,
Що не вміє з комариком добре жити.

3. Полетів же комар в чисте поле,
В чистеє поле, в зелену діброву,
В чистеє поле, в зелену діброву.
і т. д.

Ревуцький, Зол. Ключі, II, ч. 76

7669

Снятин, Галичина

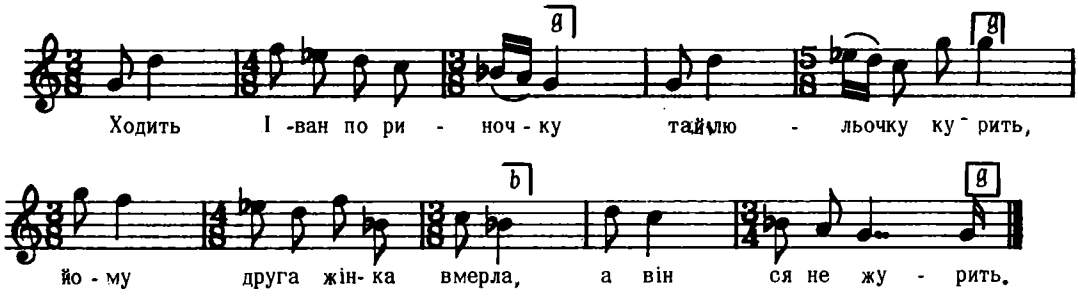

Дж. *g – g*

Дальший текст, як у пісні 3648

Сорочинський, II, ч. 59

7670

ст. Кавказька, Кубанщина

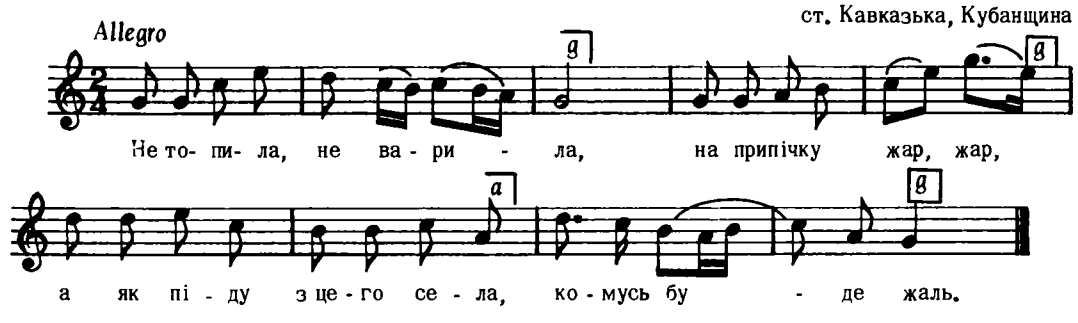

Дж. *g – g*

2. Не топила, не варила,
На припічку каша,
Прощавайте дівчаточка
Тепер я не ваша,

Бігдай, IX, ч. 345

7671

Добрівляни, Заліщики

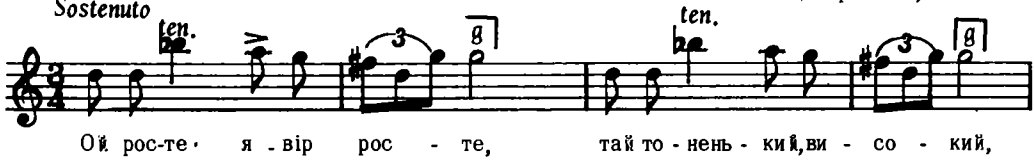

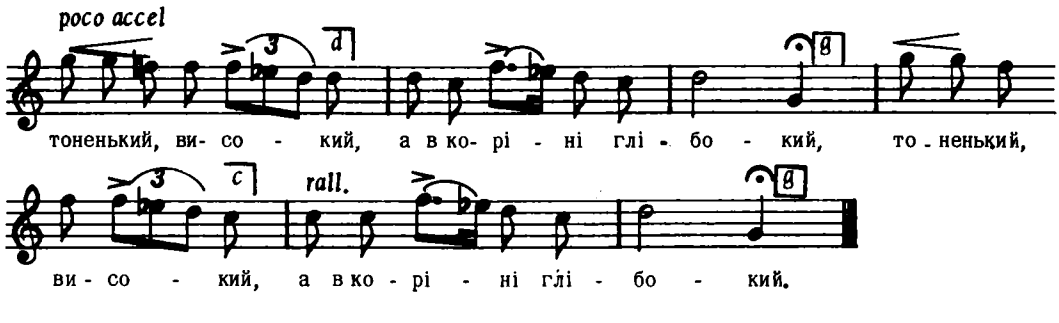

Дж. a – d

Людкевич, ч. 1018

7672

ЖИВО З ГУМОРОМ

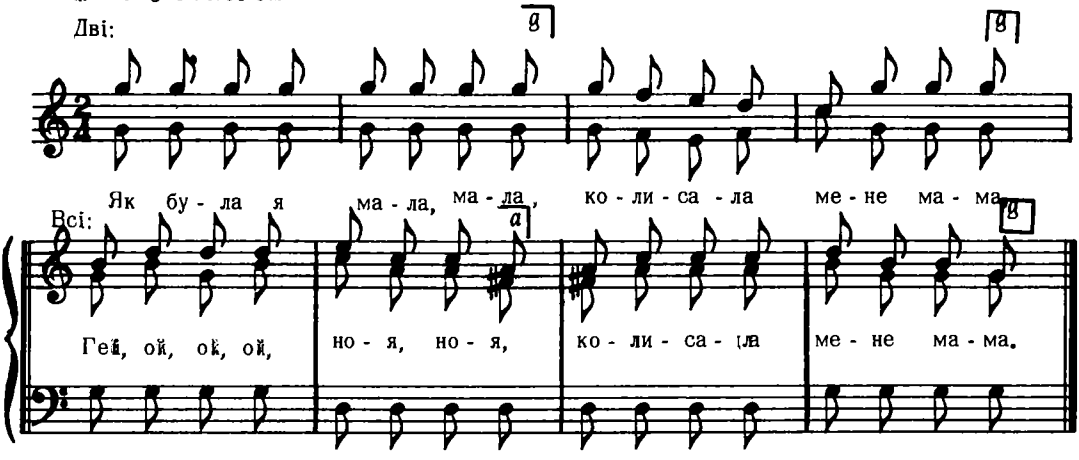

Дж. f – f

2. То в колисці, то в коробці,
Тепер мене люблять хлопці,
Гей, ой,ой, ой, ноя ноя,
Тепер мене люблять хлопці.

3. А тепер я вже велика
Треба мені чоловіка,
Гей ой ой ой ноя ноя,
Треба мені чоловіка.

Демуцький; Нар. Пісні, стор. 79

7673

Печарне, Заліщики

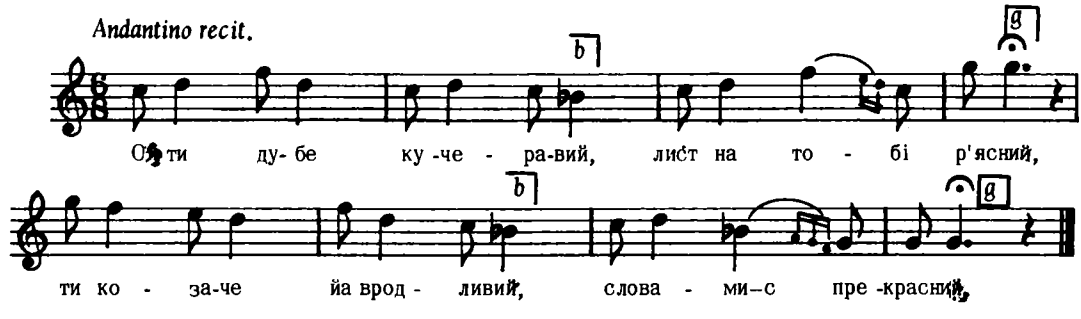

Дж. g – d

Людкевич, ч. 654

7674

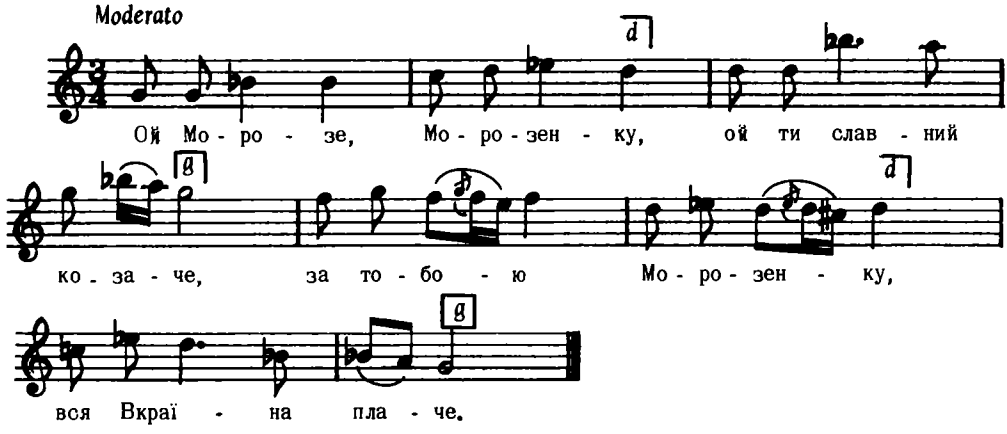

2. Ой не так же Україна, як рідная мати
Заплакала Морозиха коло свої хати.

3. "Чогось мені козаченьки мед вино не пється,
Та десь мій син Морозенко з татарами бється."
і т. д.

Сперанський, Южнорус. Песня

7675

ІСТОРИЧНА

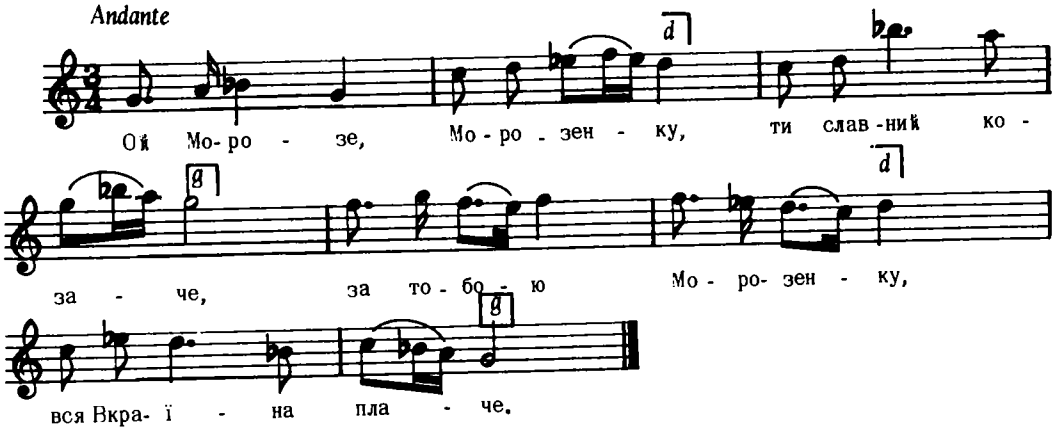

(співав бандурист Терешко Пархоменко в 90-их роках у Київі)

Кошиць, Муз. Твори

7676

ІСТОРИЧНА

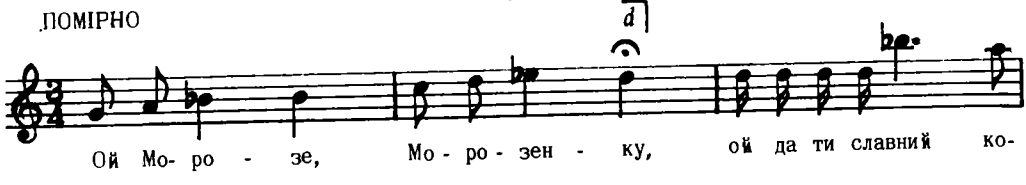

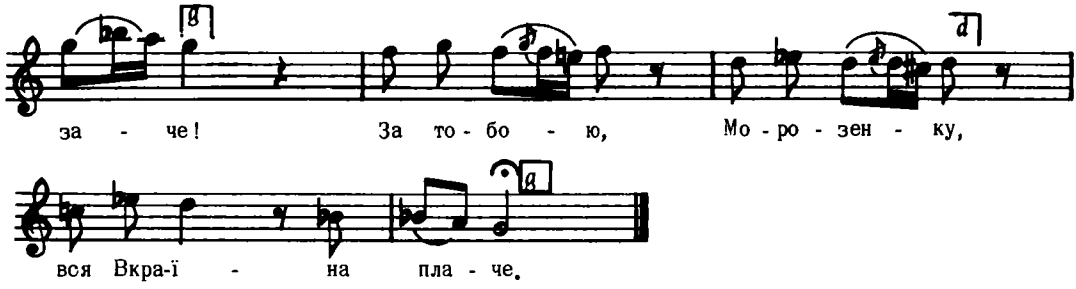

Дж. f – f

2. Ой не так же Україна,
Як те горде військо,
Заплакала Морозиха,)
Ідучи на місто.)2

3. "Ой не плач же, Морозихо,
Не плач, не журися,
Піди з нами, козаками,)
Меду – вина напийся.")2
і т, д.

Укр. Нар. Пісні, 1955, I, стор. 49

7677

Суховоля, Волинь

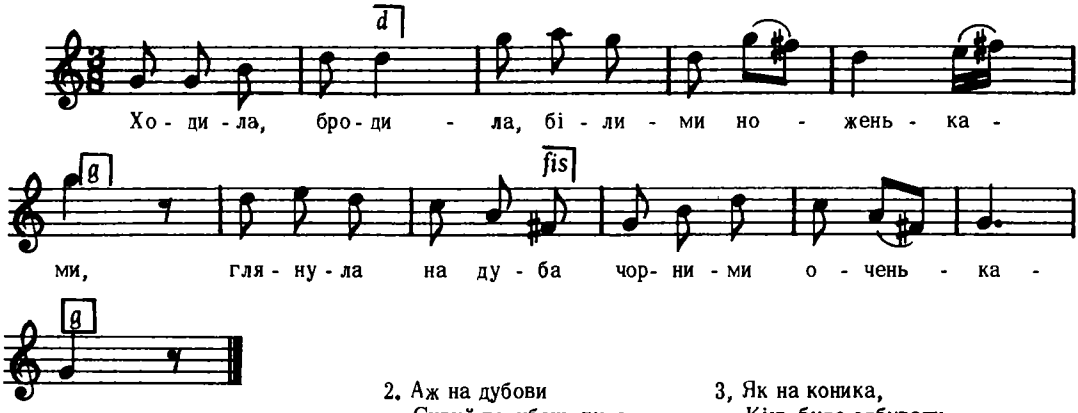

Дж. g – g

2. Аж на дубови
Сивий голубець гуде,
Десь на козака
Пригодонька буде.

3, Як на коника,
Кінь буде одбувати,
Як на козака
Дівчина буде знати.
і т. д.

Кольберґ, Волинь, стор. 190, ч. 308

7678

с. Тарасівка, пов. Звенигород, Київщина

Allegretto

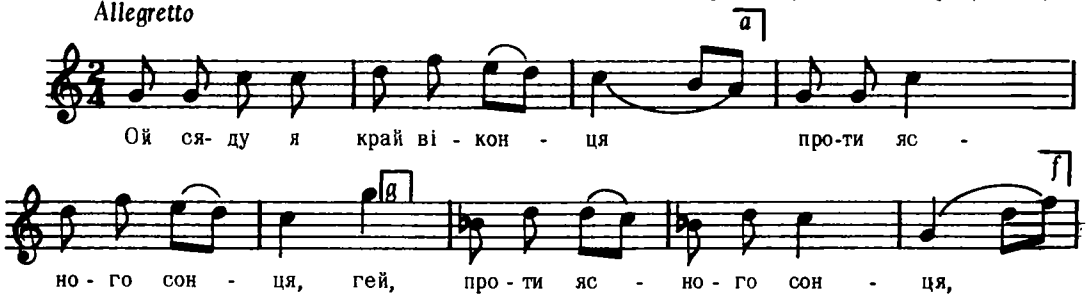

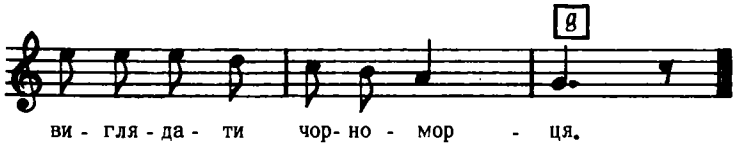

Дж. g – g

2. Чорноморець, мати, їде,
Ше й семеро коней веде, гей,
На вос ьмому вороному)
У жупані голубому,)2

3, На восьмому вороному
У жупані голубому, гей,
Я думала, шо до гаю,
Він до тихого Дунаю.
і т. д.

Кошиць, Укр. Хори, III, ч. 4

7679

Дуліби, Стрий

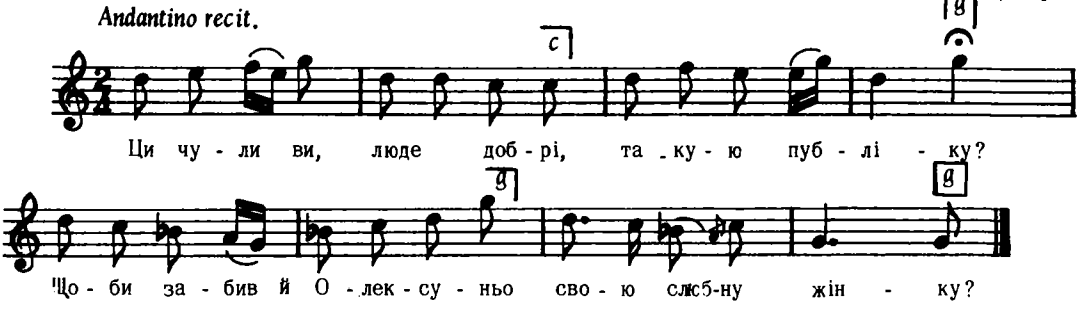

Дж. a – d

Людкевич, ч. 634

7680

Дуліби, стрий

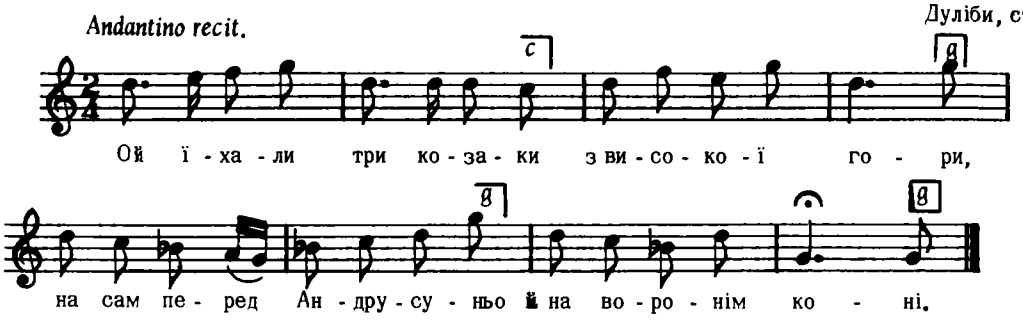

Дж. a – d

Людкевич, ч. 633

7681

Дошно, Лемківщина

(текст не підписаний, тільки поданий окремо)

2. Ой пониже селечка
Ой густа брезенечка,
Ой што єй насадила
Ой моя фраїречка.

2. Ей, она си садила
А я єй ямкі копав,
Ой бо я єй передом
Ей за сім рочків кохав.

3, Ей любив єй вірні
Ей юж не буду певні,
Ей єдна мі ночка
Ей перейшла даремні.

Колесса Ф., Лемківщина, ч. 90 а

7682

Гряда, Львів
(російського пох.)

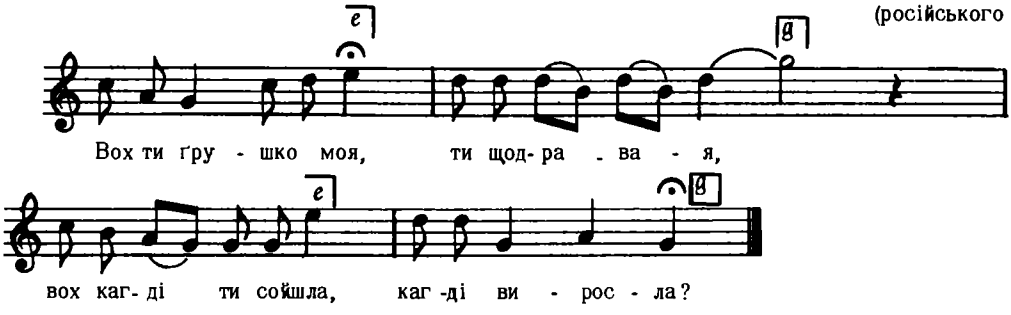

Людкевич, ч. 1414

7683

Поточани, Перемишляни

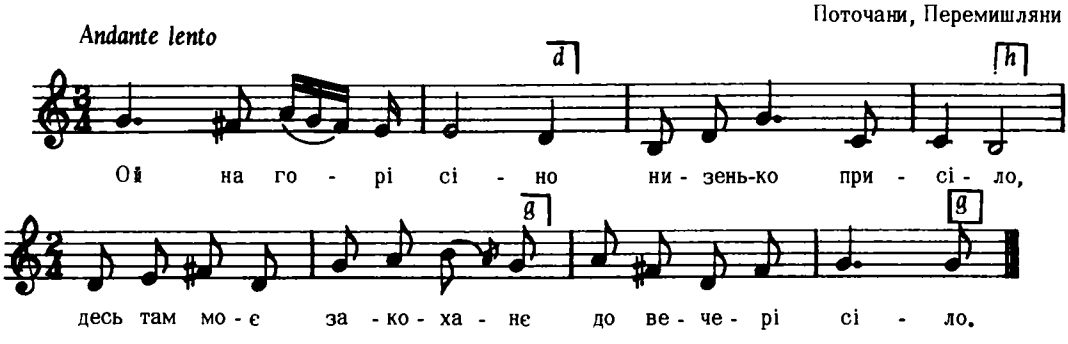

Дж. с – с

Людкевич, ч. 959

7684

Галичина

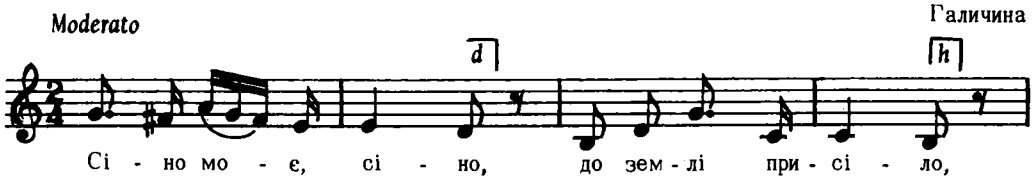

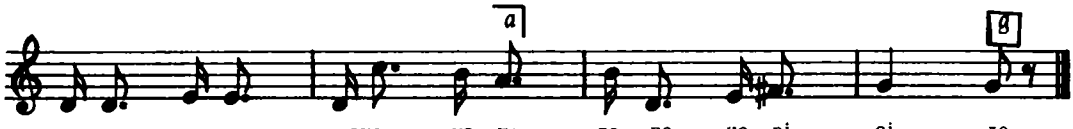

2. Сіло ж воно, сіло,
Най здорове буде,
Як воно мя вірно любит,
То мя не забуде.

3, Колись косив траву,
Косив і отаву,
Коли мене вірно любиш,
Люби ж мою маму.
і т. д.

Андрейко, ч. 52

7685

Пихні, Пряшівщина

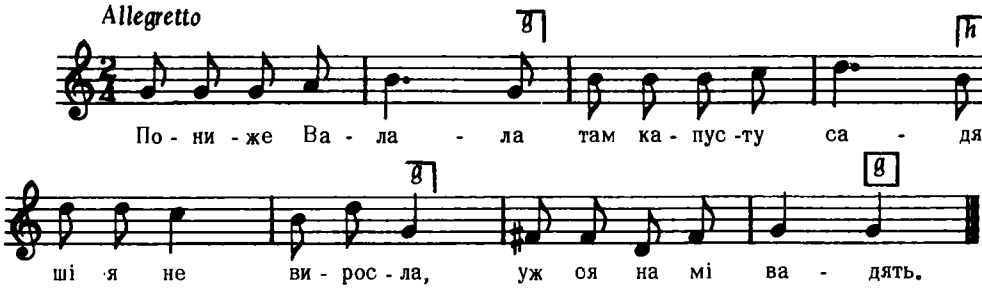

Дж. g – g

2. Кидь они са вадять,
Най они са поб'ють,
А они моє личко
Жаден не любіють.

Пряшівщина, стор. 211, ч. 168

7686

Терешівці, пов. Лятичів, Поділля

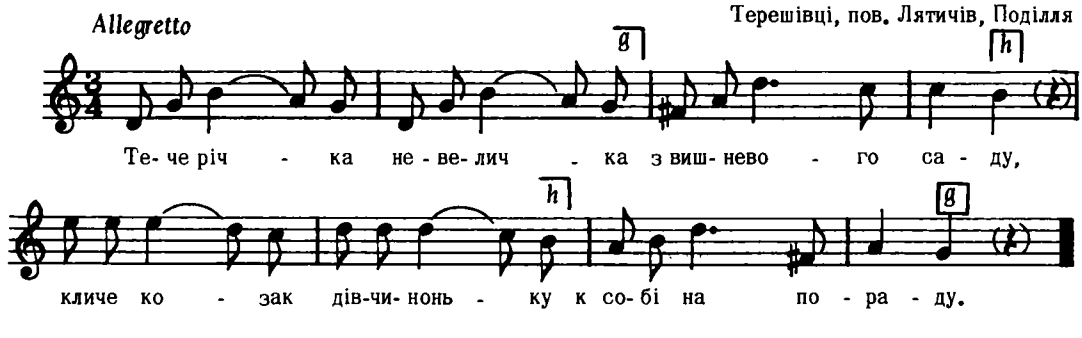

Дж. d – g

Плосайкевич – Сенчик, стор. 31, ч. 81

7687

Печарне, Залішики

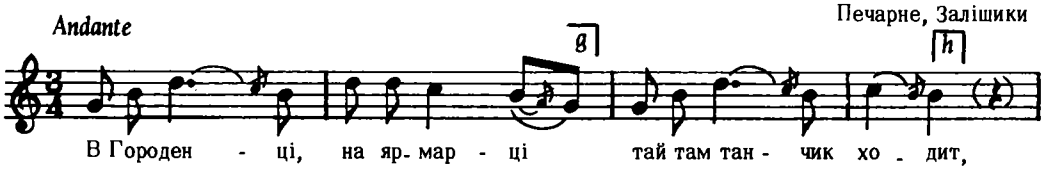

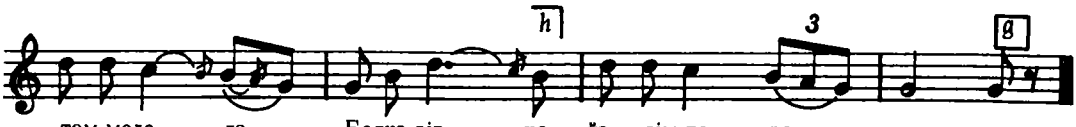

Дж. g – g

Людкевич, ч. 683

7688

ВЕСІЛЬНА

с. Коцур, Югославія

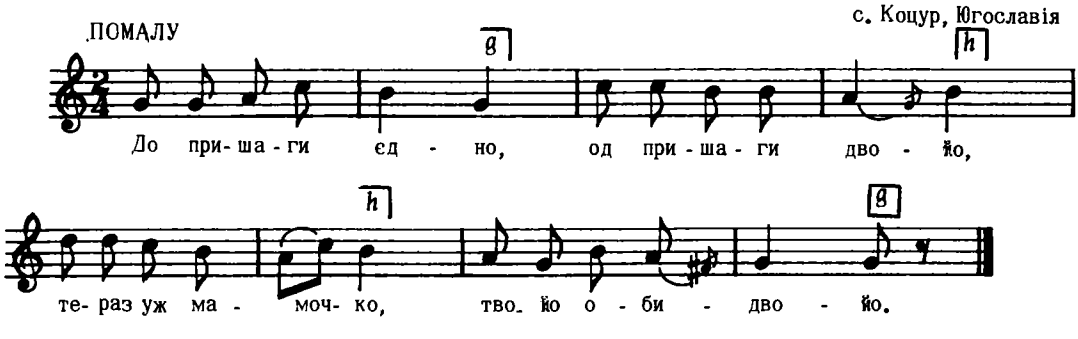

Дж. b – b

2. Дайце лє нам дайце,
Цо сце порихтали,
Жеби зме даремно
Длуго не чекали.

3. Випиємe собе
Лєм по погаричку,
А здравенки були,
Здрави на даричку.

Наша Писня, II; ч. 102

7689

З під Ковля, (Серуховичі), Волинь

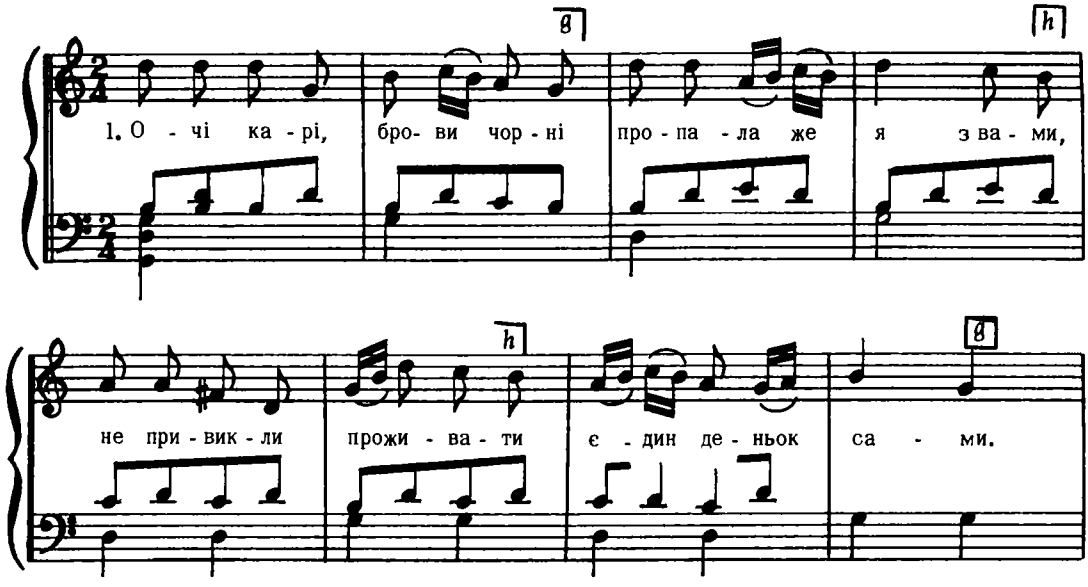

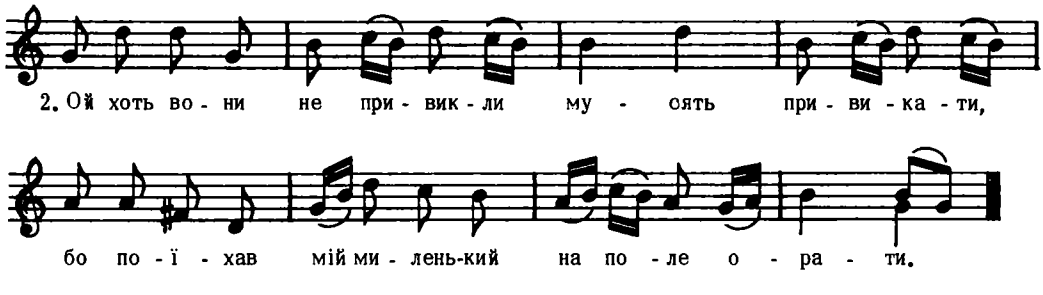

Дж. e – a

3. Орав три дні на ярині,
Четвер на толоці,
Виплакала чорні очі,
Як вдень, так і вночі.
і т. д.

Кольберґ, Волинь, стор. 328, ч. 503

7690

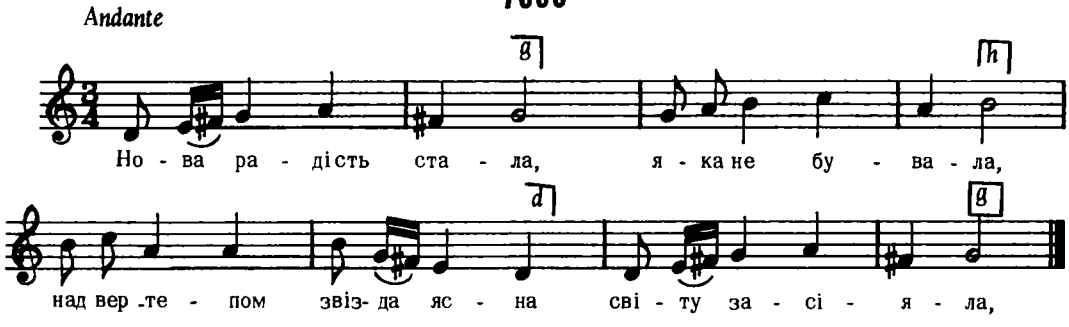

Дж. a – d

2. Де Христос родився;
З Діви воплотився,
Як людина пеленами)2
Убого повився.)

3. Ангели співають,
Славу возвіщають,
Як на небі, так на земли)2
Мир проповідають.)

"Христос Родився", ч. 8

7691

Коцурів, Бібрка

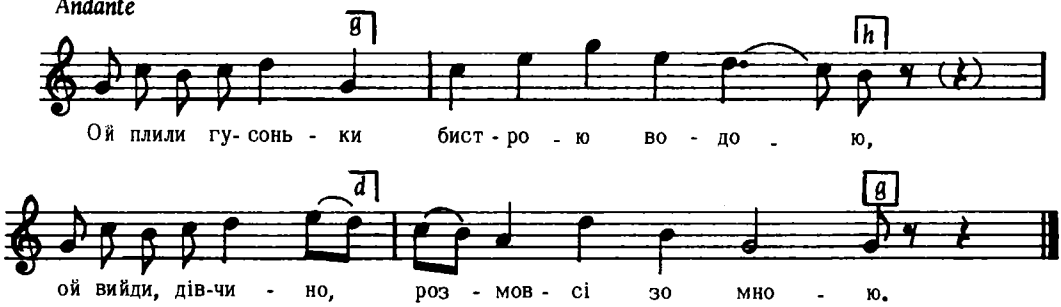

Дж. g – g

Людкевич, ч. 301

7692

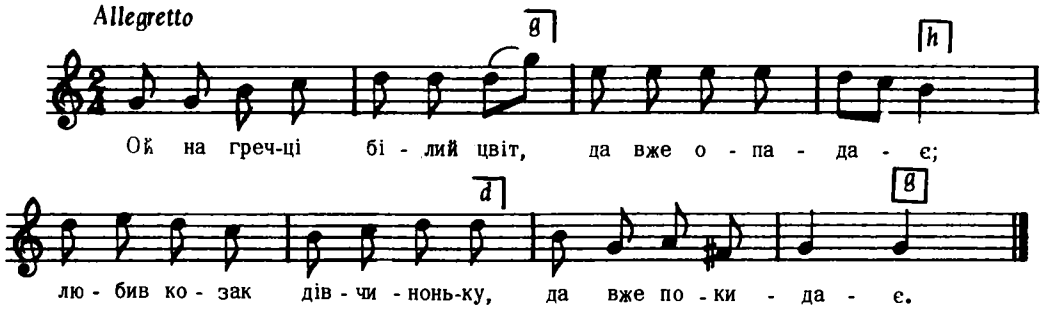

Дж. а – а

2. Нехай покидає,
Як сам собі знає,
Щасливая дороженька
Куди він гадає.

3. Ой під гаєм, гаєм,
Гаєм зелененьким,
Там орала дівчинонька
Воликом гарненьким.
і т. д.

Прач, II; лист 72

7693

Британи, Чернігівщина

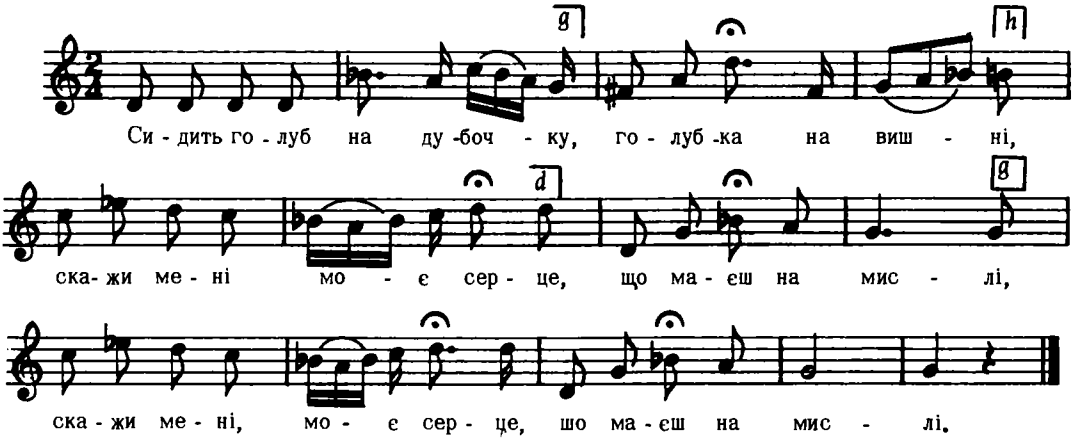

2. Ти же мені обішався
Любити як душу,
Тепер мене покидаєш,
Я плакати мушу.

3. Будь шасливий і з тією
Котору кохаєш,
А вірнішої від мене
До віку не знайдеш.

Куба, стор. 142, ч. 83

7694

Бачка – Югославія

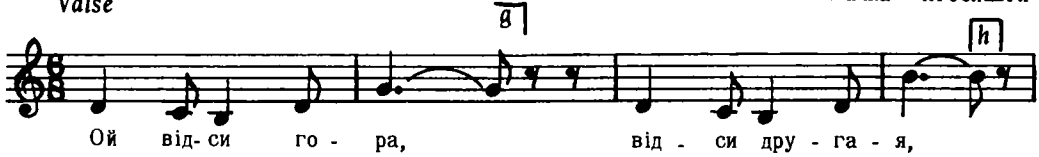

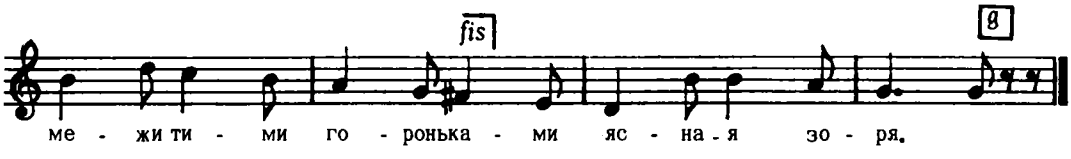

Дж. g – c

2. Я собі гадав,
Що зоря зійшла,
А то моя дівчинонька
По воду прийшла.

Наша Пісня, І, ч. 30

7695

БАЛАДА

Збой, Пряшівщина

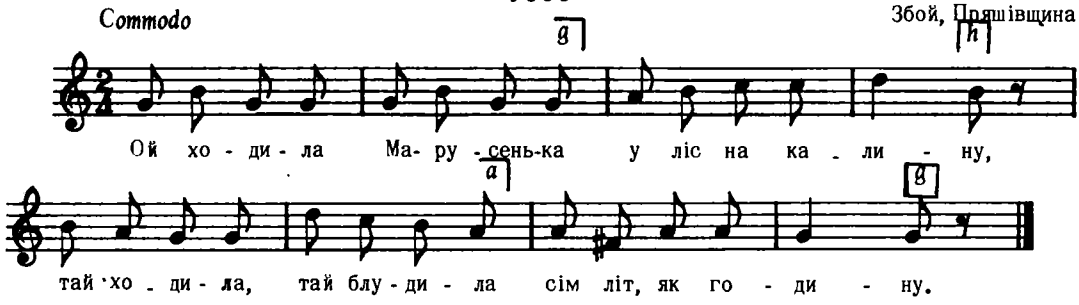

Дж. d – d

2. Чого ж то ти, біла Марусь,
Чого ж то ти блудиш?
Навірно ти, Марусино,
Мого сина любиш.

3. А як би я не любила,
Так би–м не ходила,
Долу тими долинами
В чуджий край не плила.
і т. д.

Пряшівщина, стор. 21, ч. 5

7696

ВОЯЦЬКА

Чертіжне, Пряшівщина

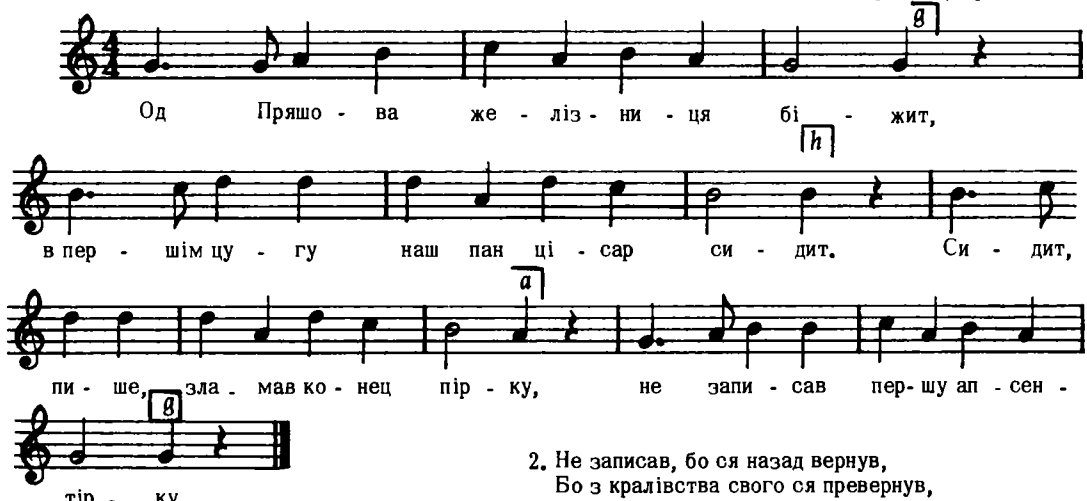

Дж. d – d

2. Не записав, бо ся назад вернув,
Бо з кралівства свого ся превернув,
Як утікав, пришов до Левочі,
Обляли му з помиями очі.

Пряшівщина, стор. 35, ч. 15

7697

Свалява, Закарпаття

ПОМІРНО

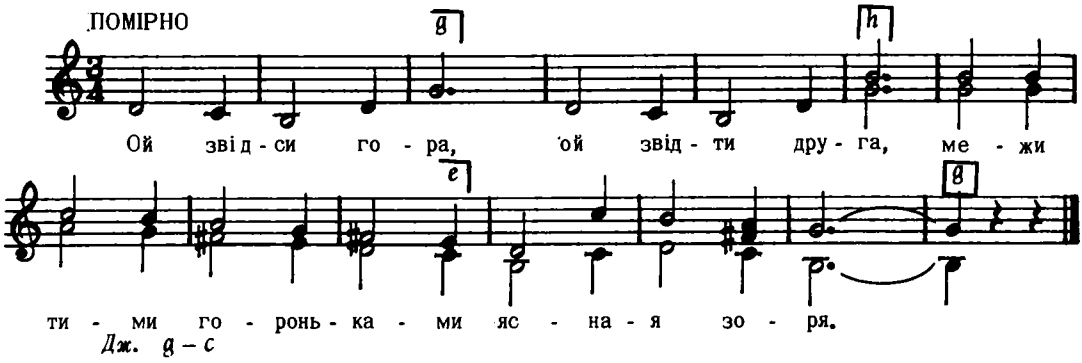

Дж. g – c

2. Я собі гадав,
Що зоря зійшла,
А то моя дівчинонька
По воду пішла.

3. "Дівчино моя,
Напій ми коня",
"Не напою, бо ся бою,
Бо ще-м не твоя," і т. д.

7698

Кречко, стор, 73

Allegretto

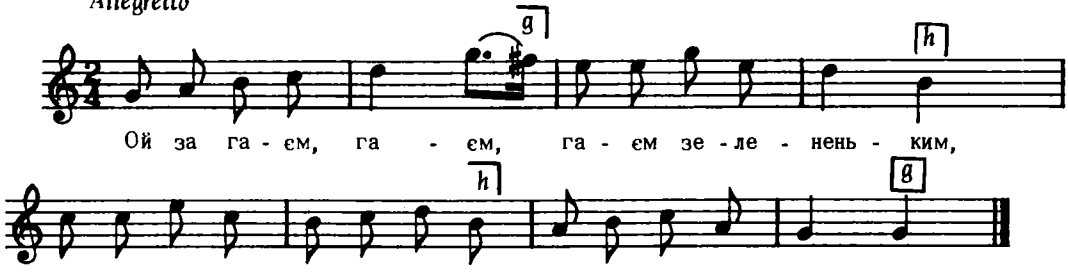

Дж. f – f

"Ліра", стор. 401

7699

ЖАРТІВЛИВА

ШВИДКО

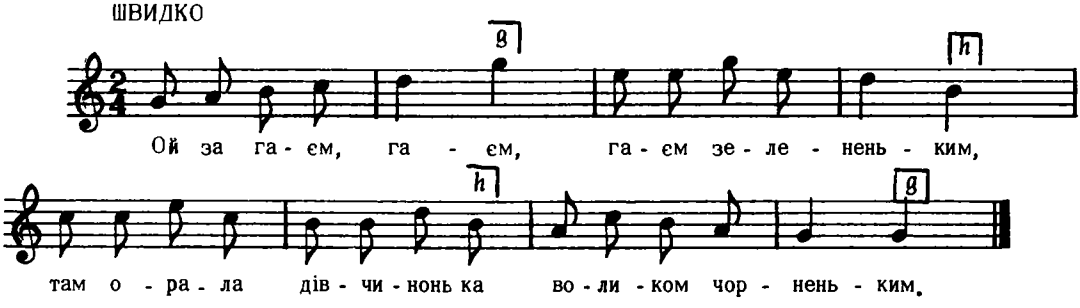

Дж. f – f

2. Орала, орала,
Не вміла гукати,
Та й наняла козаченька
На скрипочку грати.)2

3. Козаченько грає,
Бровами моргає.
Вража ж його матір знає,
На що він моргає.)2
і т. д.

Укр. Нар. Пісні, 1955, II, стор. 101

7700

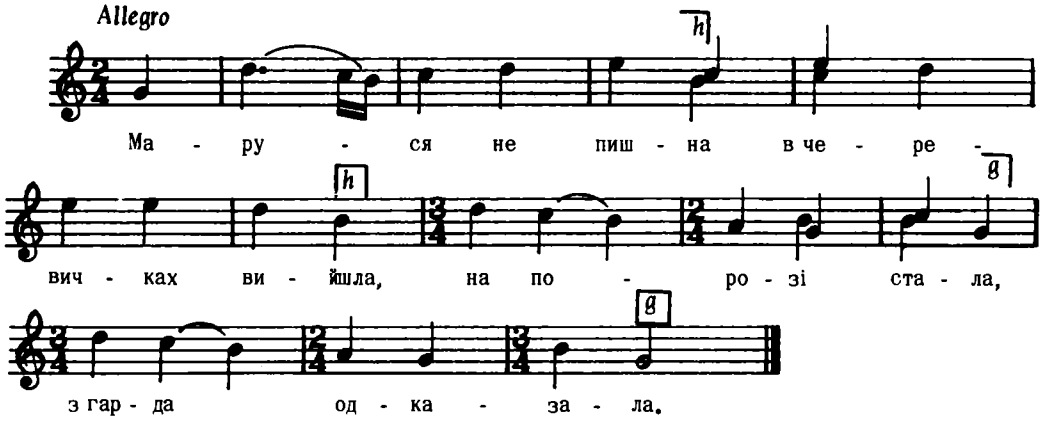

Дж. g – g

2. Не єсть ви козаки
Ви єсть розбойніки
Я свого пана
Три коні познала.

Квітка, Укр. Нар. Мел., ч. 548

7701

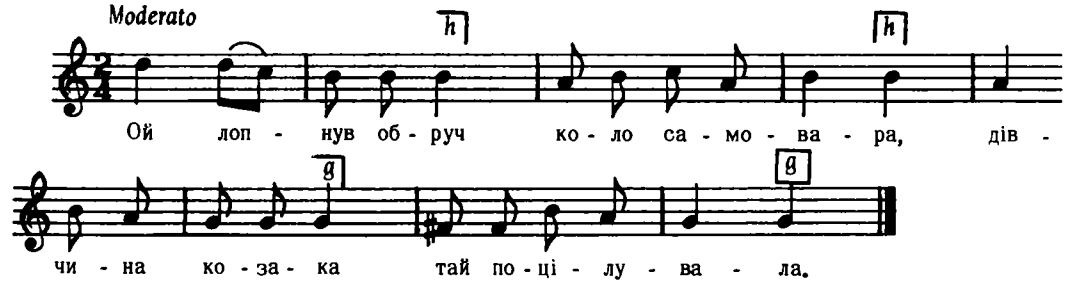

Дж. d – g

Квітка, Укр. Нар. Мел., ч. 366 б

7702

Гринів, Бібрка

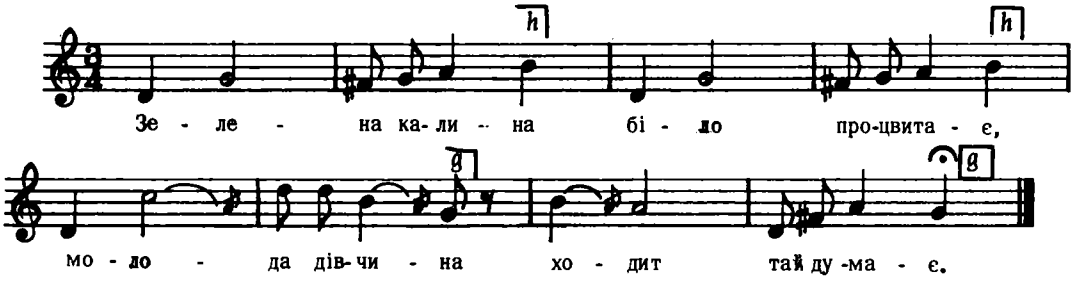

Дж. g – c

Людкевич, ч. 1387 в

7703

Andante grave

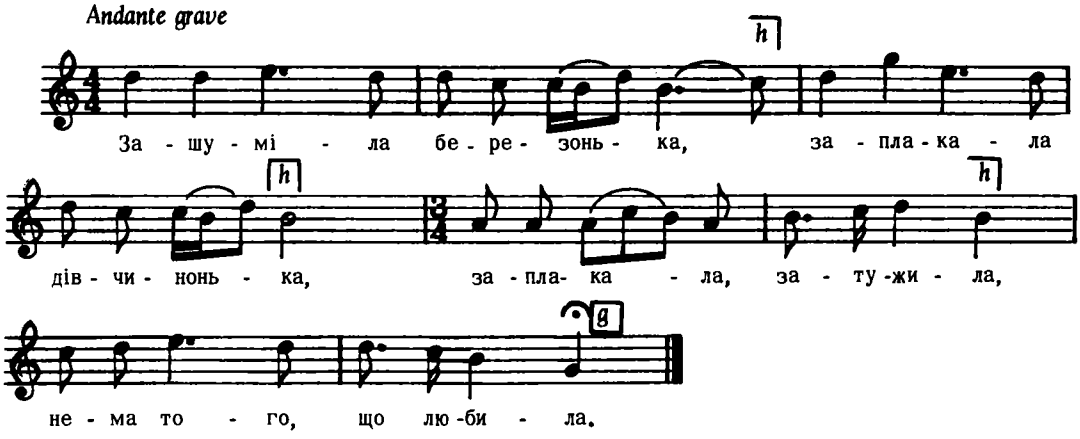

2. Нема, нема і не буде,
Розсудили злії люде,
Розсудили, розлучили,
Бодай в парі не ходили.

Андрейко, ч. 390

7704

Бачка, Югославія

Andantino giocoso

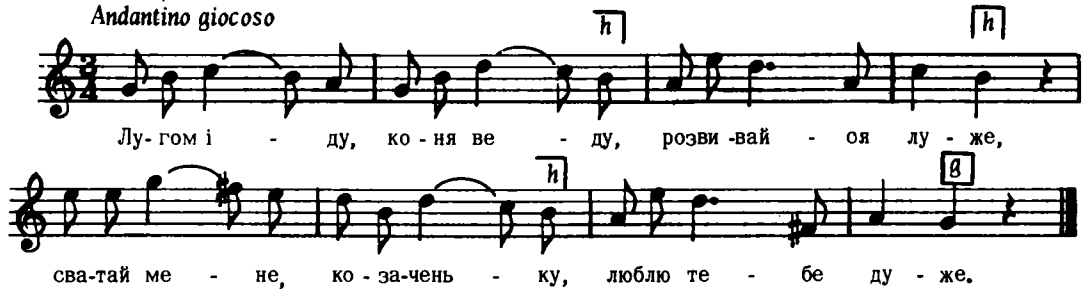

Дж. g – g

(дальший текст, як у пісні 5369)

Наша Пісня, II, ч. 174
(зо збор. Ваврисевича)

7705

Рісна Руська, Львів

Andante – lento

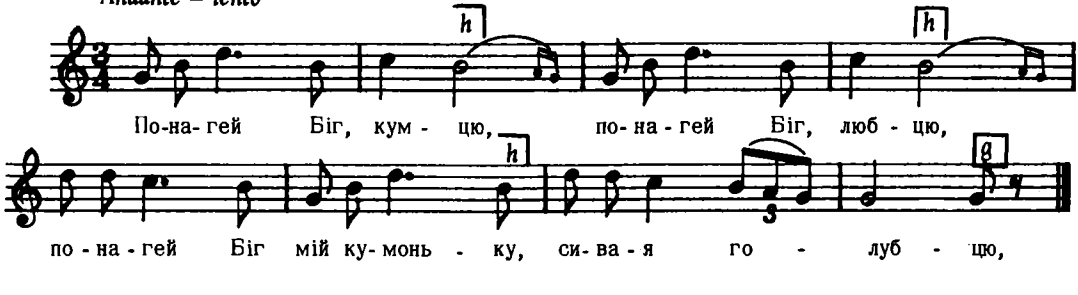

Дж. g – g

Людкевич, ч. 922

7706

Andante Плетеничі, Перемишляни

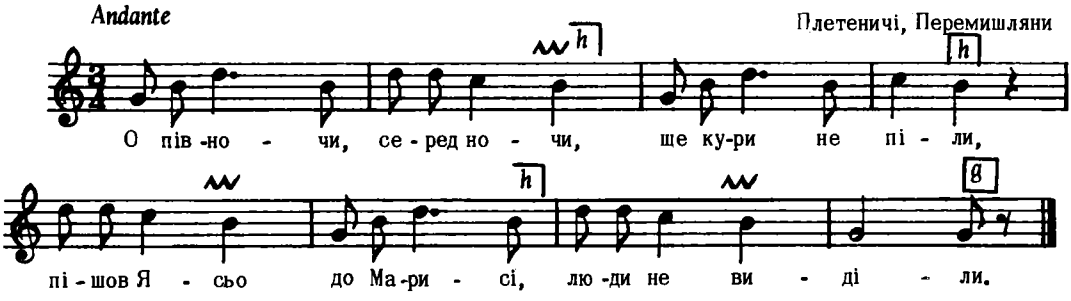

Дж. g – g *Людкевич, ч. 686*

7707

Allegretto Висова, Лемківшина

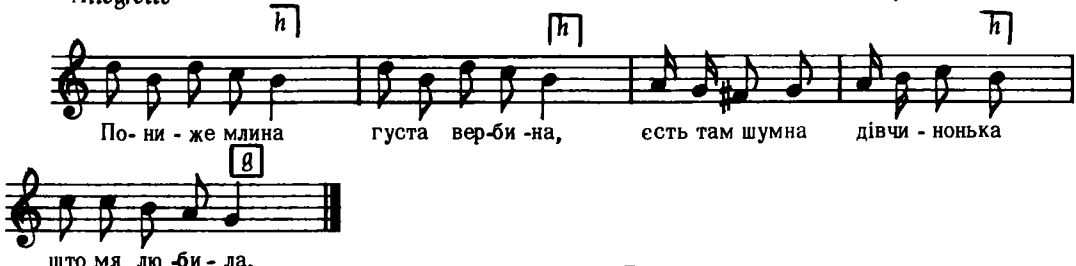

2. Шумна дівчина
Што мя кохала,
Вивела мі коничeнька,
Тай осідлала.

3, Винесла рибку,
І хліба скибку,
На же ти мі, мій миленький,
Вечерю вшитку.
і т. д.

Колесса Ф., Лемківщина, ч. 197

7708

Animato Камйонка, Пряшівщина

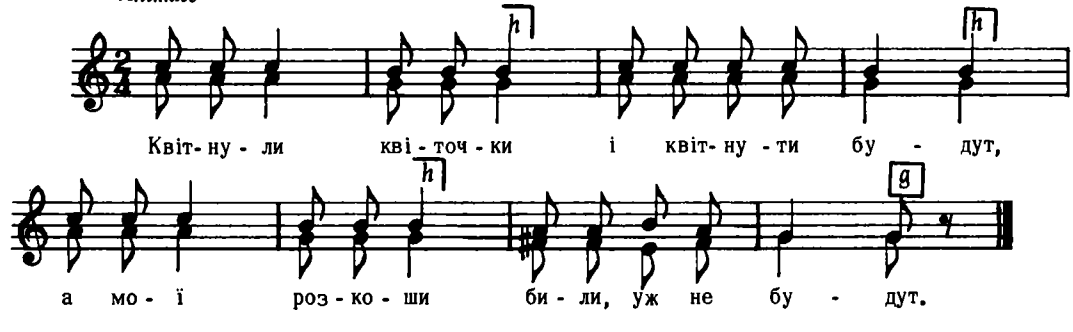

Дж. c – g

2. Коби тот мій фраїр
Днеска вечер пришол,
Так би–м го бочкала,
Ледви би одишол.

3. Їла би я, їла
Галушки макови,
Кеби ня любили
Синове попови.
і т. д.

Пряшівщина, стор. 210, ч. 166

7709

Allegretto

Дунаїв, Перемишляни

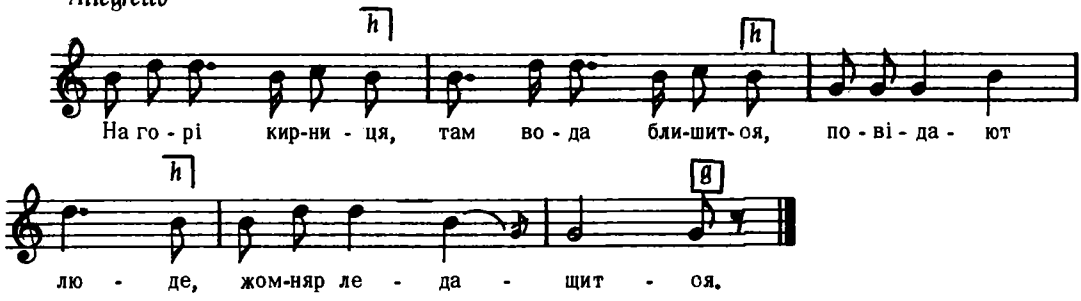

Дж. a – f

Людкевич, ч. 289

7710

Moderato e con leggerezza

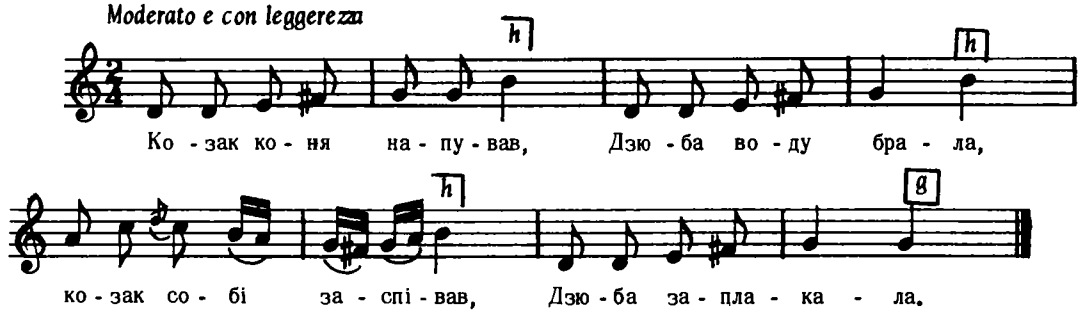

Дж. g – c

Вацлав з Олеська, стор. 164, ч. 142

7711

Andantino recit.

Поточани, Перемищляни

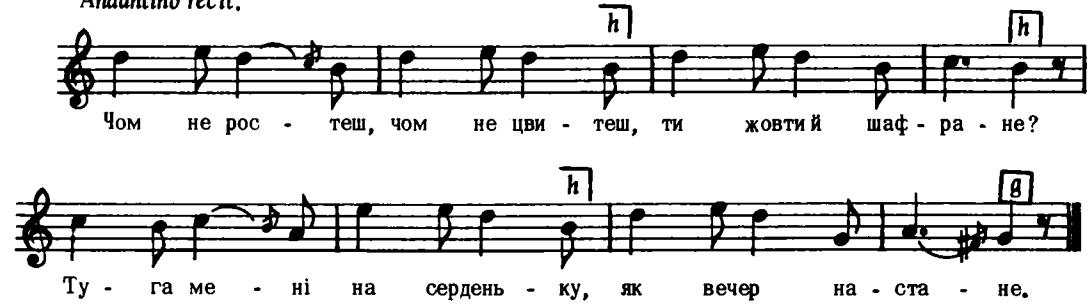

Дж. d – g

Людкевич, ч. 716

7712

з під Ковля, Волинь

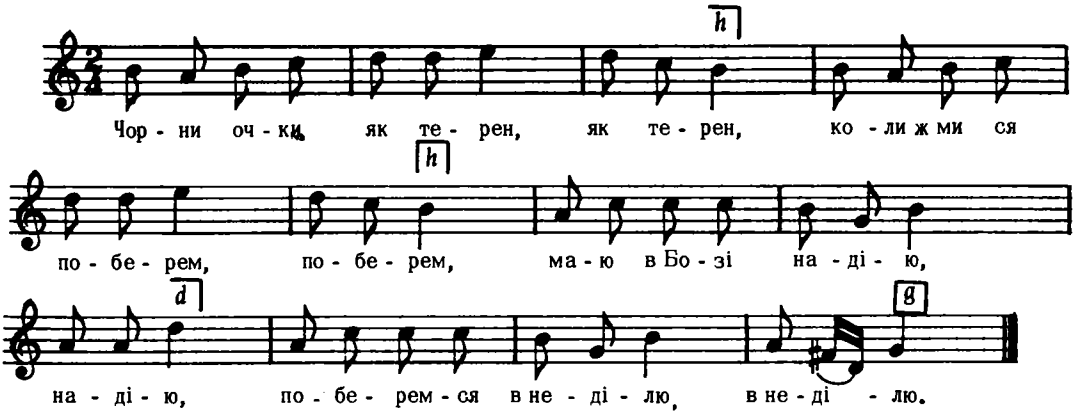

Дж. h – g

2. Ой виросла сосенка на току, на току,
Чекай мене дівчино до року.
Хіба би ж я другого не мала,
Що б я на тебе до року – чекала.
і т. д.

Кольберґ, Волинь, стор. 105, ч. 191

7713

Adagio

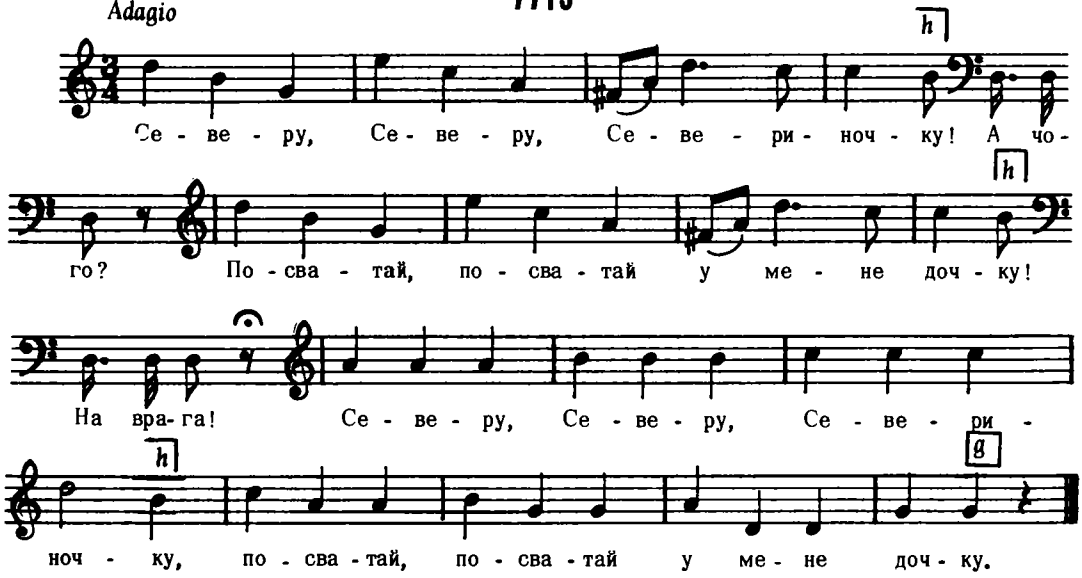

Дж. c – f

2. Вже ж моя дівонька
Бач, чорноброва!
"Мов морква"
Та моя дівка
Охоча до корови
"Як жид до свині"

Вже моя дівонька,
Бач, чорноброва!
Та моя дівка
Охоча до корови.
і т. д.

Аляб'єв, стор. 66, ч. 2

7714

"БАСИСТОВСЬКА" – танець
Варадка, Пряшівщина

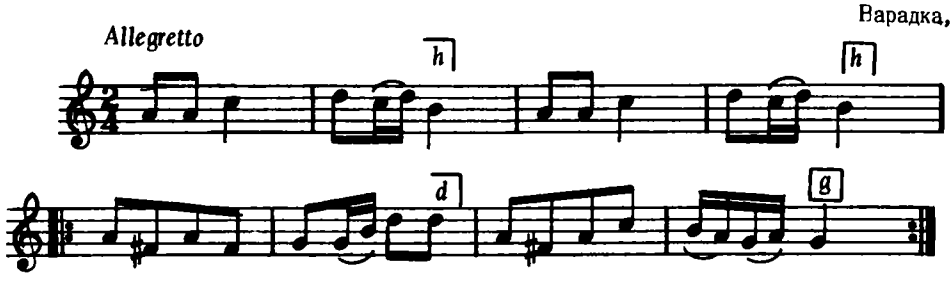

Дж. a – g

Пряшівщина, стор. 283, ч. 263

7715

ЖАРТІВЛИВА

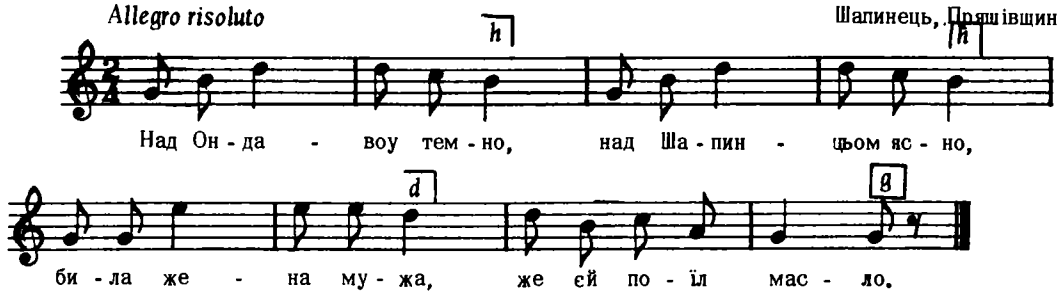

Дж. f – f

2. Же єй поїл масло
І випил сметанку,
Тепер я ті, мужу,
Наварю варянку.

3. Наварю варянку;
А до ней капусти,
От того папулі
Не будут ті тлусти.

Пряшівщина, стор. 255, ч. 224

7716

"ЧИРЯНА" – танець
Вишня Поляна, Пряшівщина

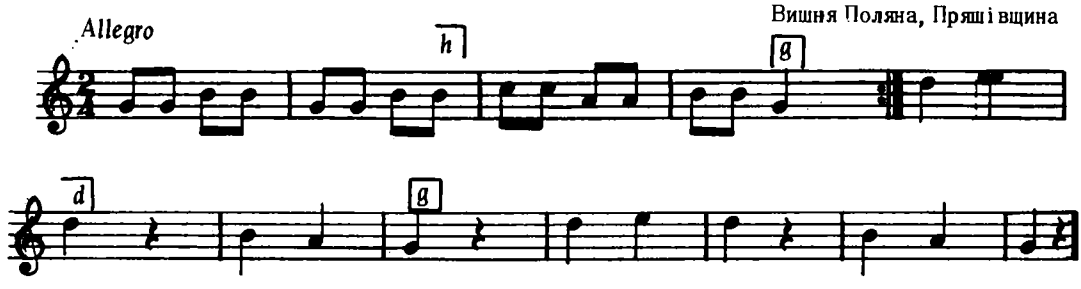

Дж. c – c

Пряшівщина, стор. 283, ч. 261

ПОДЯКА

Щедрими пожертвами допомогли видати цей том "Українських Народніх Мелодій" Вельмишановні Добродії:

— Українська Канадійська Фундація ім. Тараса Шевченка, Вінніпег $5,000.00
— Фундація "Прометей" ім. Степана Онищука і Стефанії Швед, Торонто — $1,000.00
— Впр. о. Боніфатій Мальований, ЧСВВ — $1,000.00
— Український Музичний Фестиваль — $200.00